

**MINISTERIO DE SALUD DE LA NACIÓN
SECRETARÍA DE POLÍTICAS, REGULACIÓN E INSTITUTOS
DIRECCIÓN DE ESTADÍSTICAS E INFORMACIÓN DE SALUD**

SISTEMA ESTADÍSTICO DE SALUD

EVOLUCIÓN DE LA MORTALIDAD SEGÚN CAUSAS

REPÚBLICA ARGENTINA - Período 1997-2006

MINISTERIO DE SALUD DE LA NACION
SECRETARIA DE POLITICAS, REGULACION E INSTITUTOS
DIRECCION DE ESTADISTICAS E INFORMACION DE SALUD

**EVOLUCIÓN DE LA MORTALIDAD SEGÚN CAUSAS
REPÚBLICA ARGENTINA – PERÍODO 1997-2006**

JUNIO 2008

AUTORIDADES NACIONALES

PRESIDENTA DE LA NACIÓN

DRA. CRISTINA E. FERNÁNDEZ DE KIRCHNER

MINISTRA DE SALUD

LIC. GRACIELA OCAÑA

SECRETARIO DE POLÍTICAS, REGULACIÓN E INSTITUTOS

DR. CARLOS SORATTI

DIRECCIÓN DE ESTADÍSTICAS E INFORMACIÓN DE SALUD

Lic. Elida H. MARCONI

Lic. María de las M. Fernández

Cont. José A. Garro
Téc. Est. Salud Catalina Lazaroff
Aux. Est. Salud María Rosa Machado

Lic. Carlos G. Guevel

Téc. Est. Salud Ana María Vander Horden
Téc. Est. Salud Ada R. Miño
Sra. Marisa S. Peyton

Sra. Nora J. Pérez

Srta. Aurea Marisol de Arriba
Sra. Olga M. Pivchuk
Sra. Dalinda M. Liendo

Lic. Marta E. Grünwaldt

Lic. Andrea F. Pantano

Lic. Karina V. Loíacono

Lic. Adrián Santoro

CONTENIDO:**Pág.**

PRESENTACIÓN

DEFINICIONES Y CONCEPTOS

INDICADORES

NOTAS TÉCNICAS

REFERENCIAS BIBLIOGRÁFICAS

TABLAS

TABLA 1	CANTIDAD DE DEFUNCIONES POR GRUPOS DE EDAD Y SEXO, SEGÚN GRUPOS DE CAUSAS SELECCIONADAS. REPÚBLICA ARGENTINA – AÑO 1997 – AMBOS SEXOS	1
TABLA 1A	CANTIDAD DE DEFUNCIONES POR GRUPOS DE EDAD Y SEXO, SEGÚN GRUPOS DE CAUSAS SELECCIONADAS. REPÚBLICA ARGENTINA - AÑO 1997 - VARONES	4
TABLA 1B	CANTIDAD DE DEFUNCIONES POR GRUPOS DE EDAD Y SEXO, SEGÚN GRUPOS DE CAUSAS SELECCIONADAS. REPÚBLICA ARGENTINA - AÑO 1997 - MUJERES	7
TABLA 2	CANTIDAD DE DEFUNCIONES POR GRUPOS DE EDAD Y SEXO, SEGÚN GRUPOS DE CAUSAS SELECCIONADAS. REPÚBLICA ARGENTINA – AÑO 1997 – AMBOS SEXOS	10
TABLA 2A	CANTIDAD DE DEFUNCIONES POR GRUPOS DE EDAD Y SEXO, SEGÚN GRUPOS DE CAUSAS SELECCIONADAS. REPÚBLICA ARGENTINA - AÑO 1998 - VARONES	13
TABLA 2B	CANTIDAD DE DEFUNCIONES POR GRUPOS DE EDAD Y SEXO, SEGÚN GRUPOS DE CAUSAS SELECCIONADAS. REPÚBLICA ARGENTINA - AÑO 1998 - MUJERES	16
TABLA 3	CANTIDAD DE DEFUNCIONES POR GRUPOS DE EDAD Y SEXO, SEGÚN GRUPOS DE CAUSAS SELECCIONADAS. REPÚBLICA ARGENTINA – AÑO 1999 – AMBOS SEXOS	19
TABLA 3A	CANTIDAD DE DEFUNCIONES POR GRUPOS DE EDAD Y SEXO, SEGÚN GRUPOS DE CAUSAS SELECCIONADAS. REPÚBLICA ARGENTINA - AÑO 1999 - VARONES	22
TABLA 3B	CANTIDAD DE DEFUNCIONES POR GRUPOS DE EDAD Y SEXO, SEGÚN GRUPOS DE CAUSAS SELECCIONADAS. REPÚBLICA ARGENTINA - AÑO 1999 - MUJERES	25

TABLA 4	CANTIDAD DE DEFUNCIONES POR GRUPOS DE EDAD Y SEXO, SEGÚN GRUPOS DE CAUSAS SELECCIONADAS. REPÚBLICA ARGENTINA – AÑO 2000 – AMBOS SEXOS	28
TABLA 4A	CANTIDAD DE DEFUNCIONES POR GRUPOS DE EDAD Y SEXO, SEGÚN GRUPOS DE CAUSAS SELECCIONADAS. REPÚBLICA ARGENTINA - AÑO 2000 - VARONES	31
TABLA 4B	CANTIDAD DE DEFUNCIONES POR GRUPOS DE EDAD Y SEXO, SEGÚN GRUPOS DE CAUSAS SELECCIONADAS. REPÚBLICA ARGENTINA - AÑO 2000 - MUJERES	34
TABLA 5	CANTIDAD DE DEFUNCIONES POR GRUPOS DE EDAD Y SEXO, SEGÚN GRUPOS DE CAUSAS SELECCIONADAS. REPÚBLICA ARGENTINA – AÑO 2001 – AMBOS SEXOS	37
TABLA 5A	CANTIDAD DE DEFUNCIONES POR GRUPOS DE EDAD Y SEXO, SEGÚN GRUPOS DE CAUSAS SELECCIONADAS. REPÚBLICA ARGENTINA - AÑO 2001 - VARONES	40
TABLA 5B	CANTIDAD DE DEFUNCIONES POR GRUPOS DE EDAD Y SEXO, SEGÚN GRUPOS DE CAUSAS SELECCIONADAS. REPÚBLICA ARGENTINA - AÑO 2001 - MUJERES	43
TABLA 6	CANTIDAD DE DEFUNCIONES POR GRUPOS DE EDAD Y SEXO, SEGÚN GRUPOS DE CAUSAS SELECCIONADAS. REPÚBLICA ARGENTINA – AÑO 2002 – AMBOS SEXOS	46
TABLA 6A	CANTIDAD DE DEFUNCIONES POR GRUPOS DE EDAD Y SEXO, SEGÚN GRUPOS DE CAUSAS SELECCIONADAS. REPÚBLICA ARGENTINA - AÑO 2002 - VARONES	49
TABLA 6B	CANTIDAD DE DEFUNCIONES POR GRUPOS DE EDAD Y SEXO, SEGÚN GRUPOS DE CAUSAS SELECCIONADAS. REPÚBLICA ARGENTINA - AÑO 2002 - MUJERES	52
TABLA 7	CANTIDAD DE DEFUNCIONES POR GRUPOS DE EDAD Y SEXO, SEGÚN GRUPOS DE CAUSAS SELECCIONADAS. REPÚBLICA ARGENTINA – AÑO 2003 – AMBOS SEXOS	55
TABLA 7A	CANTIDAD DE DEFUNCIONES POR GRUPOS DE EDAD Y SEXO, SEGÚN GRUPOS DE CAUSAS SELECCIONADAS. REPÚBLICA ARGENTINA - AÑO 2003 - VARONES	58
TABLA 7B	CANTIDAD DE DEFUNCIONES POR GRUPOS DE EDAD Y SEXO, SEGÚN GRUPOS DE CAUSAS SELECCIONADAS. REPÚBLICA ARGENTINA - AÑO 2003 - MUJERES	61
TABLA 8	CANTIDAD DE DEFUNCIONES POR GRUPOS DE EDAD Y SEXO, SEGÚN GRUPOS DE CAUSAS SELECCIONADAS. REPÚBLICA ARGENTINA – AÑO 2004 – AMBOS SEXOS	64
TABLA 8A	CANTIDAD DE DEFUNCIONES POR GRUPOS DE EDAD Y SEXO, SEGÚN GRUPOS DE CAUSAS SELECCIONADAS. REPÚBLICA ARGENTINA - AÑO 2004 - VARONES	67
TABLA 8B	CANTIDAD DE DEFUNCIONES POR GRUPOS DE EDAD Y SEXO, SEGÚN GRUPOS DE CAUSAS SELECCIONADAS. REPÚBLICA ARGENTINA - AÑO 2004 - MUJERES	70

TABLA 9	CANTIDAD DE DEFUNCIONES POR GRUPOS DE EDAD Y SEXO, SEGÚN GRUPOS DE CAUSAS SELECCIONADAS. REPÚBLICA ARGENTINA – AÑO 2005 – AMBOS SEXOS	73
TABLA 9A	CANTIDAD DE DEFUNCIONES POR GRUPOS DE EDAD Y SEXO, SEGÚN GRUPOS DE CAUSAS SELECCIONADAS. REPÚBLICA ARGENTINA - AÑO 2005 - VARONES	76
TABLA 9B	CANTIDAD DE DEFUNCIONES POR GRUPOS DE EDAD Y SEXO, SEGÚN GRUPOS DE CAUSAS SELECCIONADAS. REPÚBLICA ARGENTINA - AÑO 2005 - MUJERES	79
TABLA 10	CANTIDAD DE DEFUNCIONES POR GRUPOS DE EDAD Y SEXO, SEGÚN GRUPOS DE CAUSAS SELECCIONADAS. REPÚBLICA ARGENTINA – AÑO 2006 – AMBOS SEXOS	82
TABLA 10A	CANTIDAD DE DEFUNCIONES POR GRUPOS DE EDAD Y SEXO, SEGÚN GRUPOS DE CAUSAS SELECCIONADAS. REPÚBLICA ARGENTINA - AÑO 2006 - VARONES	85
TABLA 10B	CANTIDAD DE DEFUNCIONES POR GRUPOS DE EDAD Y SEXO, SEGÚN GRUPOS DE CAUSAS SELECCIONADAS. REPÚBLICA ARGENTINA - AÑO 2006 - MUJERES	88
TABLA 11	TASAS BRUTAS DE MORTALIDAD SEGÚN GRUPOS DE CAUSAS SELECCIONADAS (X 100.000 HABITANTES). REPÚBLICA ARGENTINA (1997-2006) – AMBOS SEXOS	91
TABLA 11A	TASAS BRUTAS DE MORTALIDAD SEGÚN GRUPOS DE CAUSAS SELECCIONADAS (X 100.000 HABITANTES). REPÚBLICA ARGENTINA (1997-2006) – VARONES	93
TABLA 11B	TASAS BRUTAS DE MORTALIDAD SEGÚN GRUPOS DE CAUSAS SELECCIONADAS (X 100.000 HABITANTES). REPÚBLICA ARGENTINA (1997-2006) – MUJERES	95
TABLA 12	TASAS DE MORTALIDAD AJUSTADAS POR EDAD SEGÚN GRUPOS DE CAUSAS SELECCIONADAS (X 100.000 HABITANTES). REPÚBLICA ARGENTINA(1997-2006) – AMBOS SEXOS	97
TABLA 12A	TASAS DE MORTALIDAD AJUSTADAS POR EDAD SEGÚN GRUPOS DE CAUSAS SELECCIONADAS (X 100.000 HABITANTES). REPÚBLICA ARGENTINA (1997-2006) – VARONES	99
TABLA 12B	TASAS DE MORTALIDAD AJUSTADAS POR EDAD SEGÚN GRUPOS DE CAUSAS SELECCIONADAS (X 100.000 HABITANTES). REPÚBLICA ARGENTINA (1997-2006) – MUJERES	101
TABLA 13	AÑOS POTENCIALES DE VIDA PERDIDOS SEGÚN GRUPOS DE CAUSAS SELECCIONADAS (X 100.00 HABITANTES). REPÚBLICA ARGENTINA (1997-2006) – AMBOS SEXOS	103
TABLA 13A	AÑOS POTENCIALES DE VIDA PERDIDOS SEGÚN GRUPOS DE CAUSAS SELECCIONADAS (X 100.00 HABITANTES). REPÚBLICA ARGENTINA (1997-2006) – VARONES	105
TABLA 13B	AÑOS POTENCIALES DE VIDA PERDIDOS SEGÚN GRUPOS DE CAUSAS SELECCIONADAS (X 100.00 HABITANTES). REPÚBLICA ARGENTINA (1997-2006) – MUJERES	107

TABLA 14	AÑOS POTENCIALES DE VIDA PERDIDOS AJUSTADOS POR EDAD SEGÚN GRUPOS DE CAUSAS SELECCIONADAS (X 100.00 HABITANTES). REPÚBLICA ARGENTINA (1997-2006) – AMBOS SEXOS	109
TABLA 14A	AÑOS POTENCIALES DE VIDA PERDIDOS AJUSTADOS POR EDAD SEGÚN GRUPOS DE CAUSAS SELECCIONADAS (X 100.00 HABITANTES). REPÚBLICA ARGENTINA (1997-2006) – VARONES	111
TABLA 14B	AÑOS POTENCIALES DE VIDA PERDIDOS AJUSTADOS POR EDAD SEGÚN GRUPOS DE CAUSAS SELECCIONADAS (X 100.00 HABITANTES). REPÚBLICA ARGENTINA (1997-2006) – MUJERES	113
	GRÁFICOS	115
	ANEXO	131
	LISTA DE MORTALIDAD SEGÚN CAUSAS SELECCIONADAS	132
	POBLACIÓN SEGÚN SEXO Y GRUPOS QUINQUENALES DE EDAD, ESTIMADA AL 30-VI-05 POR PROVINCIAS - AMBOS SEXOS	134
	POBLACIÓN SEGÚN SEXO Y GRUPOS QUINQUENALES DE EDAD, ESTIMADA AL 30-VI-05 POR PROVINCIAS - VARONES	135
	POBLACIÓN SEGÚN SEXO Y GRUPOS QUINQUENALES DE EDAD, ESTIMADA AL 30-VI-05 POR PROVINCIAS - MUJERES	136

PRESENTACIÓN

Este documento presenta información estadística sobre la mortalidad ocurrida y registrada en el país en la década 1997-2006.

El objetivo principal de esta publicación es posibilitar el estudio de las series de causas de mortalidad del país, a partir de distintos indicadores que permiten describir y comparar el nivel, estructura y tendencias.

La selección del período 1997-2006 y del agrupamiento de causas que se presentan se basó en los siguientes criterios:

a) En el año 1997 comenzó a utilizarse en el país la Clasificación Estadística Internacional de Enfermedades y Problemas Relacionados con la Salud – Décima Revisión (CIE 10), para la codificación de la causa básica de mortalidad.

Las clasificaciones estadísticas de las causas de defunción elaboradas por la Organización Mundial de la Salud (OMS) han tenido numerosas modificaciones desde su implementación. En este caso, la CIE-10, contiene cambios muy importantes a nivel de categorías, conceptos y definiciones. En consecuencia, el estudio a lo largo de la década 1997-2006 puede realizarse en base a una única clasificación.

b) La lista seleccionada para la presentación de las causas es la denominada Mortalidad según Causas Seccionadas (basada en la CIE 10), que fue ideada para resumir el perfil de la mortalidad del país y sus jurisdicciones. Dado que a lo largo del tiempo, esta lista fue revisada y modificada - para describir en forma más específica las características de la mortalidad- se considera oportuno presentar la información de cada año tabulada según la última revisión de dicha lista.

Del mismo modo, las estimaciones y proyecciones de población elaboradas por el Instituto Nacional de Estadística y Censos y utilizadas para el cálculo de las tasas, también fueron revisadas en base a los resultados del Censo Nacional de Población, Hogares y Viviendas 2001. Por lo tanto, también se recalcularon los indicadores tomando en cuenta estas nuevas proyecciones.

Los cuadros presentados se obtuvieron a partir de la información de las bases de datos de defunciones del Subsistema de Estadísticas Vitales (SEV) del Sistema Estadístico de Salud (SES) de la República Argentina. El flujo de la información entre los componentes del sistema comprende las siguientes etapas:

- a nivel local, los establecimientos y el personal de salud certifican los hechos y captan los datos básicos en los instrumentos de recolección de datos normatizados. Los registros civiles y sus delegaciones inscriben y registran legalmente los hechos vitales. A ellos compete, además, la transmisión de los datos al nivel jurisdiccional;

- a nivel jurisdiccional (cada provincia y la Ciudad Autónoma de Buenos Aires), las unidades de Estadísticas Vitales y de Salud realizan la recepción, el control, la codificación, el ingreso y la elaboración de los datos, suministrando anualmente los archivos al nivel nacional;

- el nivel nacional (la Dirección de Estadísticas e Información de Salud), es el encargado de elaborar las estadísticas sobre hechos vitales para el total del país. También interviene en la normatización de todos los procesos que hacen a la producción de información. Asimismo publica y difunde información de interés nacional, teniendo en cuenta recomendaciones internacionales.

DEFINICIONES Y CONCEPTOS

Defunción

Es la desaparición permanente de todo signo de vida, cualquiera que sea el tiempo transcurrido desde el nacimiento con vida (cesación post-natal de las funciones vitales sin posibilidad de resucitar). Por tanto, esta definición excluye las defunciones fetales (1).

Causa de defunción

Son todas aquellas enfermedades, estados morbosos o lesiones que produjeron la muerte, o que contribuyeron a ella y las circunstancias del accidente o de la violencia que produjo dichas lesiones (1).

Causa básica de la defunción

Es a) la enfermedad o lesión que inició la cadena de acontecimientos patológicos que condujeron directamente a la muerte o b) las circunstancias del accidente o violencia que produjo la lesión fatal (1).

Lugar de residencia habitual

Es la localización geográfica o dirección donde reside habitualmente la persona de que se trate.

Para defunciones: en las de menores de un año, lugar de residencia de la madre en el momento de la muerte del niño (o la del niño si la madre ha muerto); y lugar de residencia del fallecido al morir para el resto de las edades (2).

Edad

Es el intervalo de tiempo estimado o calculado entre el día, mes y año del nacimiento, y el día, mes y año en que ocurre el hecho expresado en unidad solar de máxima amplitud que se haya completado, o sea, años para los adultos y niños; y meses, semanas, días, horas o minutos de vida, la unidad que sea más adecuada, para los niños de menos de un año de edad (2).

INDICADORES

La **TASA BRUTA DE MORTALIDAD (TBM)** relaciona todas las muertes acaecidas en una población dada con la población total, midiendo así la disminución de la misma a causa de las muertes.

$$TBM = \frac{D}{P} \times 100.000$$

Donde,

D: es el número de defunciones ocurridas durante un año dado en un área dada

P: es la población a mitad del mismo año y en la misma área.

La **TASA ESPECIFICA DE MORTALIDAD SEGÚN EDAD** expresa el riesgo de morir en cada uno de los grupos de edad elegidos para el cálculo.

$$TEM_j = \frac{D_j}{P_j} \times 100.000$$

Donde,

j : es el grupo de edad

D_j : es el número de defunciones de ese grupo de edad j ocurridas en un año y área dados

P_j : es la población en ese grupo de edad j en el mismo año y área

La **TASA DE MORTALIDAD SEGÚN CAUSA** (TMC) relaciona las defunciones provenientes de una causa específica con la población.

$$TMC_e = \frac{D_e}{P} \times 100.000$$

Donde,

D_e : es el número de defunciones ocurridas por la causa específica C_e en un año y área dados.

P : es la población a mitad del período en el mismo año y área dados

La **TASA DE MORTALIDAD AJUSTADA POR EDAD** ($TMAPE$) fue calculada como la suma, para todos los grupos de edad, de la tasa específica de mortalidad (TEM) por la proporción de población estándar de dicho grupo y expresada por 100.000 habitantes.

Para una población con M grupos de edad, se obtiene de la siguiente manera:

$$TMAPE = \sum_{j=1}^M TEM_j \times \frac{PE_j}{PE}$$

Donde,

M = Número de grupos de edad

PE_j = Población estándar del grupo de edad j

PE = Total de población estándar

D_j = Total de defunciones del grupo de edad j

P_j = Población del grupo de edad j

Para la categoría "Todas las causas", este indicador fue calculado sobre el total de defunciones del año correspondiente, excluyendo a aquellas en las cuales el sexo y/o la jurisdicción de residencia y/o la edad del fallecido no fueron especificados. Para cada uno de los grupos de causas seleccionadas, el cálculo se efectuó sobre la subpoblación de defunciones por la causa correspondiente.

La población utilizada como estándar es la población total argentina corregida por cobertura y conciliación censal al 30 de junio de 2001 (3).

El índice de **AÑOS POTENCIALES DE VIDA PERDIDOS AJUSTADOS POR EDAD** ($APVPAE$) fue calculado como la suma, para todos los grupos de edad, de la tasa específica de años potenciales de vida perdidos ($TEAPVP$) por la proporción de población estándar de dicho grupo, y expresada por 10.000 habitantes.

Para una población con M grupos de edad, se obtiene de la siguiente manera:

$$APVPAE = \sum_{j=1}^M TEAPVP_j \times \frac{PE_j}{PE}$$

Donde,

$$TEAPVP_j = \frac{AP_j}{P_j} \times 10.000$$

M = Número de grupos de edad

PE_j = Población estándar del grupo de edad j

PE = Total de población estándar

AP_j = Total de años potenciales de vida perdidos en el grupo de edad j

P_j = Población del grupo de edad j

El índice de $APVPAE$ fue calculado para la subpoblación de defunciones de menores de 70 años. Los años potenciales de vida perdidos para cada caso fueron calculados como la diferencia entre 70 y el punto medio del intervalo de edad correspondiente al fallecido al momento de la defunción (4).

Para la categoría "Todas las causas", este indicador fue calculado sobre el total de defunciones de menores de 70 años del año correspondiente, excluyendo a aquellas en las cuales el sexo y/o la provincia de residencia no fueron especificados. Para cada uno de los grupos de causas seleccionadas, el cálculo se efectuó sobre la subpoblación de defunciones de menores de 70 años por la causa correspondiente.

NOTAS TÉCNICAS

Para la elaboración de esta publicación se realizaron controles adicionales de consistencia de los archivos de mortalidad. Por este motivo, pueden encontrarse ligeras discrepancias en la cantidad de defunciones de ciertos grupos de causas con los anteriormente publicados.

La Lista de Agrupamiento de Causas Seleccionadas actualizada en el año 2007 y que se utiliza en esta publicación, presenta una modificación sustantiva en el grupo "Accidentes de tráfico de vehículo de motor". Se han incluido en el misma una serie de sub categorías correspondientes a "Accidente no especificado como de tránsito o no de tránsito" por considerarse que en la Argentina los mismos son mayoritariamente de tránsito. La Lista de Agrupamiento de Causas Seleccionadas se incluye en el Anexo

No se calcularon las tasas brutas y ajustadas y los años potenciales de vida perdidos para aquellas causas o grupos de causas con muy baja frecuencia y alto coeficiente de variación.

REFERENCIAS BIBLIOGRÁFICAS

- 1- ORGANIZACIÓN PANAMERICANA DE LA SALUD - OFICINA SANITARIA PANAMERICANA - OFICINA REGIONAL DE LA ORGANIZACIÓN MUNDIAL DE LA SALUD: "Clasificación Internacional de Enfermedades y Problemas Relacionados con la Salud - Décima Revisión". Publicación Científica Nro.554. Organización Panamericana de la Salud. Washington, D.C., EE.UU., 1995.
- 2- NACIONES UNIDAS – DEPARTAMENTO DE ASUNTOS ECONOMICOS Y SOCIALES – OFICINA DE ESTADÍSTICA: "Principios y Recomendaciones para un Sistema de Estadísticas Vitales". Informes Estadísticos. Serie M, N° 19, Rev.1. Nueva York, EE.UU., 1974.
- 3- INSTITUTO NACIONAL DE ESTADÍSTICA Y CENSOS. Proyecciones provinciales de población por sexo y grupos de edad 2001-2015. Serie Análisis Demográfico Nro. 31. Buenos Aires, 2005.
- 4- ORGANIZACIÓN PANAMERICANA DE LA SALUD. Técnicas para la medición del impacto de la mortalidad: Años potenciales de vida perdidos. Boletín Epidemiológico. Vol 24 Nro 2. Washington, D.C., EE.UU., 2003.

TABLAS

TABLA 1: CANTIDAD DE DEFUNCIONES POR GRUPOS DE EDAD Y SEXO, SEGÚN GRUPOS DE CAUSAS SELECCIONADAS.
 REPÚBLICA ARGENTINA - AÑO 1997
AMBOS SEXOS

GRUPO DE CAUSAS DE DEFUNCIÓN	TOTAL	GRUPOS DE EDAD										
		Menores de 1	1 a 4	5 a 14	15 a 24	25 a 34	35 a 44	45 a 54	55 a 64	65 a 74	75 y más	Sin esp.
TOTAL DEFUNCIONES	270.910	12.985	2.272	2.006	5.788	6.828	10.188	20.235	34.642	59.687	114.585	1.694
A. TOTAL CAUSAS DEFINIDAS	253.655	12.212	2.118	1.905	5.563	6.533	9.611	18.963	32.619	56.204	106.434	1.493
1. Enfermedades infecciosas y parasitarias	12.628	774	280	127	349	1.237	845	847	1.327	2.254	4.528	60
Enfermedades infecciosas intestinales	688	314	73	13	4	5	14	17	27	59	160	2
Tuberculosis, inclusive secuelas	1.069	7	19	5	27	81	110	140	208	230	225	17
Tétanos	26	6	0	1	0	2	1	3	5	4	4	0
Septicemias	7.645	297	97	51	107	155	207	396	791	1.657	3.859	28
Infección meningocócica	88	25	22	14	4	2	5	2	3	8	3	0
Meningitis viral	2	1	0	0	0	0	0	0	0	1	0	0
Sarampión	0	0	0	0	0	0	0	0	0	0	0	0
Rubéola	0	0	0	0	0	0	0	0	0	0	0	0
Hepatitis viral	185	3	17	11	6	9	16	22	34	36	31	0
Enf. por virus de la inmunodeficiencia humana	1.829	35	32	18	179	927	407	136	59	18	8	10
Tripanosomiasis	691	2	1	0	6	13	50	107	161	181	170	0
Las demás enfermedades infecciosas y parasitarias	405	84	19	14	16	43	35	24	39	60	68	3
2. Tumores	53.947	38	168	282	456	760	2.370	5.781	10.465	15.662	17.721	244
Tumores malignos	52.100	28	148	244	417	702	2.263	5.608	10.129	15.186	17.141	234
Esófago	1.887	0	1	0	2	4	38	171	427	576	654	14
Estómago	3.053	0	0	0	6	35	124	287	570	918	1.099	14
Colon, recto y de la porción rectosigmoidea y ano	5.220	0	1	3	10	42	126	383	820	1.629	2.187	19
Hígado y de las vías biliares intrahepáticas	1.890	1	8	3	9	13	40	173	363	596	676	8
Páncreas	3.010	0	1	0	3	15	65	251	570	1.024	1.071	10
Tráquea, de los bronquios y del pulmón	8.275	0	4	7	13	41	307	1.097	2.133	2.706	1.924	43
Mama	4.982	0	1	0	2	77	353	797	1.019	1.204	1.511	18
Útero	2.417	0	1	1	16	94	374	452	438	475	548	18
Próstata	3.229	0	2	0	0	1	2	50	279	1.024	1.859	12
Leucemias	1.649	11	51	102	122	73	102	134	234	346	470	4
Tumor maligno de sitios no especificados	3.251	1	4	11	17	37	129	305	650	938	1.138	21
Los demás tumores malignos	13.237	15	74	117	217	270	603	1.508	2.626	3.750	4.004	53

TABLA 1: CANTIDAD DE DEFUNCIONES POR GRUPOS DE EDAD Y SEXO, SEGÚN GRUPOS DE CAUSAS SELECCIONADAS.
 REPÚBLICA ARGENTINA - AÑO 1997
AMBOS SEXOS

GRUPO DE CAUSAS DE DEFUNCIÓN	TOTAL	GRUPOS DE EDAD										
		Menores de 1	1 a 4	5 a 14	15 a 24	25 a 34	35 a 44	45 a 54	55 a 64	65 a 74	75 y más	Sin esp.
Carcinoma in situ, tumores benignos y de comportamiento incierto o desconocido	1.847	10	20	38	39	58	107	173	336	476	580	10
3. Diabetes mellitus	7.220	1	0	13	23	48	131	417	1.222	2.409	2.913	43
4. Deficiencias de la nutrición y anemias nutricionales	1.521	210	132	21	14	12	24	39	82	197	770	20
5. Meningitis	435	115	27	18	24	22	22	34	52	70	49	2
6. Trastornos mentales y del comportamiento	2.389	2	1	2	11	42	170	311	361	344	1.109	36
Síndrome de dependencia del alcohol	1.086	0	0	0	2	33	157	295	313	178	79	29
7. Enfermedades del sistema circulatorio	93.507	164	130	138	324	645	2.035	5.894	11.365	22.095	50.255	462
Enfermedades hipertensivas	4.091	0	3	1	8	10	79	294	529	1.015	2.130	22
Enfermedades isquémicas del corazón	20.637	3	14	9	36	94	467	1.613	3.207	5.696	9.413	85
Insuficiencia cardíaca	29.603	85	50	41	101	180	451	1.317	2.846	6.151	18.225	156
Complicaciones y descripciones mal definidas de enfermedad cardíaca	1.606	5	10	1	7	14	39	104	187	368	860	11
Las demás enfermedades del corazón	8.747	48	25	33	67	96	232	560	1.090	2.109	4.441	46
Enfermedades cerebrovasculares	22.855	21	23	51	99	213	709	1.808	3.025	5.525	11.266	115
Aterosclerosis	2.933	0	0	0	0	1	1	6	41	313	2.558	13
Las demás enfermedades del sistema circulatorio	3.035	2	5	2	6	37	57	192	440	918	1.362	14
8. Enfermedades del sistema respiratorio	28.834	977	288	113	250	361	569	1.215	2.678	5.917	16.299	167
Infecciones respiratorias agudas	8.825	571	163	51	74	99	139	268	543	1.329	5.538	50
Enf. crónicas de las vías respiratorias inferiores	4.878	16	11	10	20	21	73	230	621	1.429	2.421	26
Neumonitis debidas a sólidos y líquidos	1.029	130	25	11	11	13	20	20	65	139	591	4
Insuficiencia respiratoria no clasificada en otra parte	6.007	126	38	16	57	97	125	251	640	1.434	3.194	29
Las demás enfermedades del sistema respiratorio	8.095	134	51	25	88	131	212	446	809	1.586	4.555	58
9. Enfermedades del esófago, estómago y duodeno	588	3	3	0	2	5	18	44	81	149	280	3
10. Apendicitis, hernia de la cavidad abdominal y obstrucción intestinal	1.085	13	10	8	3	12	16	59	91	200	670	3
11. Ciertas enfermedades crónicas del hígado y cirrosis	3.259	4	7	6	10	60	287	708	807	845	493	32

TABLA 1: CANTIDAD DE DEFUNCIONES POR GRUPOS DE EDAD Y SEXO, SEGÚN GRUPOS DE CAUSAS SELECCIONADAS.
 REPÚBLICA ARGENTINA - AÑO 1997
AMBOS SEXOS

GRUPO DE CAUSAS DE DEFUNCIÓN	TOTAL	GRUPOS DE EDAD										
		Menores de 1	1 a 4	5 a 14	15 a 24	25 a 34	35 a 44	45 a 54	55 a 64	65 a 74	75 y más	Sin esp.
12. Enfermedades del sistema urinario	5.776	29	19	15	56	75	141	308	598	1.292	3.206	37
13. Embarazo, parto y puerperio	265	0	0	4	72	104	71	2	0	0	0	12
14. Ciertas afecciones originadas en el período perinatal	6.329	6.329	0	0	0	0	0	0	0	0	0	0
15. Malformaciones congénitas, deformidades y anomalías cromosómicas	2.971	2.479	202	96	62	22	24	28	15	19	21	3
16. Causas externas	19.433	793	641	827	3.607	2.744	2.307	2.244	1.889	1.834	2.265	282
Accidentes de tráfico de vehículo de motor	3.370	27	94	191	722	595	474	428	333	296	172	38
Otros accidentes de transporte, inclusive secuelas	816	3	19	51	155	104	107	96	97	89	77	18
Ahogamiento y sumersión accidentales	716	16	129	82	183	83	60	57	42	42	16	6
Otras causas externas de traumatismos accidentales, inclusive secuelas	5.301	570	250	247	708	574	494	485	439	440	1.037	57
Suicidios, inclusive secuelas	2.247	0	0	30	379	289	313	359	300	296	245	36
Agresiones, inclusive secuelas	1.704	47	21	47	455	348	273	221	135	76	43	38
Eventos de intención no determinada, inclusive secuelas	4.473	119	120	173	973	718	550	532	436	423	341	88
Complicaciones de la atención médica y quirúrgica	755	11	8	6	12	17	28	65	104	171	332	1
Las demás causas externas	51	0	0	0	20	16	8	1	3	1	2	0
17. Demás causas definidas	13.468	281	210	235	300	384	581	1.032	1.586	2.917	5.855	87
B. MAL DEFINIDAS Y DESCONOCIDAS	17.255	773	154	101	225	295	577	1.272	2.023	3.483	8.151	201

TABLA 1A: CANTIDAD DE DEFUNCIONES POR GRUPOS DE EDAD Y SEXO, SEGÚN GRUPOS DE CAUSAS SELECCIONADAS.
 REPÚBLICA ARGENTINA - AÑO 1997
VARONES

GRUPO DE CAUSAS DE DEFUNCIÓN	TOTAL	GRUPOS DE EDAD										
		Menores de 1	1 a 4	5 a 14	15 a 24	25 a 34	35 a 44	45 a 54	55 a 64	65 a 74	75 y más	Sin esp.
TOTAL DEFUNCIONES	147.703	7.270	1.235	1.157	4.015	4.601	6.306	13.106	23.008	36.471	49.587	947
A. TOTAL CAUSAS DEFINIDAS	138.362	6.846	1.154	1.108	3.884	4.412	5.924	12.199	21.574	34.312	46.128	821
1. Enfermedades infecciosas y parasitarias	6.900	445	155	66	187	851	567	547	827	1.301	1.922	32
Enfermedades infecciosas intestinales	363	183	42	7	2	3	10	9	14	29	62	2
Tuberculosis, inclusive secuelas	715	5	14	4	12	40	69	109	162	142	147	11
Tétanos	18	5	0	0	0	2	1	3	3	1	3	0
Septicemias	3.665	179	47	28	46	65	106	221	448	936	1.574	15
Infección meningocócica	43	13	14	4	4	0	2	2	2	2	0	0
Meningitis viral	1	0	0	0	0	0	0	0	0	1	0	0
Sarampión	0	0	0	0	0	0	0	0	0	0	0	0
Rubéola	0	0	0	0	0	0	0	0	0	0	0	0
Hepatitis viral	97	0	12	4	1	5	10	15	16	21	13	0
Enf. por virus de la inmunodeficiencia humana	1.351	19	16	13	114	700	310	105	50	15	5	4
Tripanosomiasis	426	1	0	0	1	9	33	69	109	114	90	0
Las demás enfermedades infecciosas y parasitarias	221	40	10	6	7	27	26	14	23	40	28	0
2. Tumores	29.282	21	97	150	253	360	940	2.942	6.267	9.263	8.855	134
Tumores malignos	28.295	16	87	133	233	322	886	2.838	6.062	8.978	8.613	127
Esófago	1.321	0	1	0	0	2	24	141	350	414	378	11
Estómago	1.931	0	0	0	2	21	76	189	406	620	608	9
Colon, recto y de la porción rectosigmoidea y ano	2.753	0	1	3	5	24	65	220	507	928	989	11
Hígado y de las vías biliares intrahepáticas	1.004	0	5	2	8	8	19	94	221	364	279	4
Páncreas	1.504	0	1	0	1	9	46	148	340	523	434	2
Tráquea, de los bronquios y del pulmón	6.604	0	3	4	6	29	214	872	1.824	2.217	1.399	36
Mama	76	0	0	0	1	0	4	14	16	18	23	0
Útero	0	0	0	0	0	0	0	0	0	0	0	0
Próstata	3.229	0	2	0	0	1	2	50	279	1.024	1.859	12
Leucemias	911	7	33	51	72	50	56	75	131	202	231	3
Tumor maligno de sitios no especificados	1.659	1	2	7	10	16	58	165	372	542	476	10
Los demás tumores malignos	7.303	8	39	66	128	162	322	870	1.616	2.126	1.937	29

TABLA 1A: CANTIDAD DE DEFUNCIONES POR GRUPOS DE EDAD Y SEXO, SEGÚN GRUPOS DE CAUSAS SELECCIONADAS.
 REPÚBLICA ARGENTINA - AÑO 1997
VARONES

GRUPO DE CAUSAS DE DEFUNCIÓN	TOTAL	GRUPOS DE EDAD										
		Menores de 1	1 a 4	5 a 14	15 a 24	25 a 34	35 a 44	45 a 54	55 a 64	65 a 74	75 y más	Sin esp.
Carcinoma in situ, tumores benignos y de comportamiento incierto o desconocido	987	5	10	17	20	38	54	104	205	285	242	7
3. Diabetes mellitus	3.603	1	0	8	7	25	71	260	736	1.272	1.207	16
4. Deficiencias de la nutrición y anemias nutricionales	708	112	62	5	11	6	11	30	50	118	288	15
5. Meningitis	232	73	14	10	13	11	13	14	26	38	18	2
6. Trastornos mentales y del comportamiento	1.412	1	0	1	6	33	142	273	313	234	382	27
Síndrome de dependencia del alcohol	963	0	0	0	2	28	135	264	286	161	62	25
7. Enfermedades del sistema circulatorio	48.264	92	53	73	185	390	1.323	4.091	7.881	13.713	20.226	237
Enfermedades hipertensivas	2.034	0	0	1	5	3	48	194	355	599	820	9
Enfermedades isquémicas del corazón	12.444	2	7	5	28	67	359	1.301	2.478	3.880	4.264	53
Insuficiencia cardíaca	13.960	49	14	19	58	115	305	911	1.899	3.637	6.883	70
Complicaciones y descripciones mal definidas de enfermedad cardíaca	854	3	5	1	5	11	28	80	127	230	357	7
Las demás enfermedades del corazón	4.519	26	14	24	32	58	139	377	708	1.261	1.854	26
Enfermedades cerebrovasculares	11.452	10	11	22	55	115	403	1.076	1.941	3.237	4.523	59
Aterosclerosis	1.008	0	0	0	0	0	0	5	27	176	796	4
Las demás enfermedades del sistema circulatorio	1.993	2	2	1	2	21	41	147	346	693	729	9
8. Enfermedades del sistema respiratorio	15.593	538	149	61	141	219	345	798	1.870	3.879	7.509	84
Infecciones respiratorias agudas	4.388	310	88	24	46	62	84	175	384	822	2.374	19
Enf. crónicas de las vías respiratorias inferiores	3.385	12	5	6	6	9	40	150	484	1.112	1.543	18
Neumonitis debidas a sólidos y líquidos	515	72	13	7	5	10	12	13	44	81	258	0
Insuficiencia respiratoria no clasificada en otra parte	3.098	68	16	11	31	57	72	149	409	876	1.391	18
Las demás enfermedades del sistema respiratorio	4.207	76	27	13	53	81	137	311	549	988	1.943	29
9. Enfermedades del esófago, estómago y duodeno	364	2	3	0	0	2	15	36	61	100	144	1
10. Apendicitis, hernia de la cavidad abdominal y obstrucción intestinal	429	8	5	3	1	5	11	30	44	99	223	0
11. Ciertas enfermedades crónicas del hígado y cirrosis	2.423	1	5	3	6	41	235	567	640	616	284	25

TABLA 1A: CANTIDAD DE DEFUNCIONES POR GRUPOS DE EDAD Y SEXO, SEGÚN GRUPOS DE CAUSAS SELECCIONADAS.
 REPÚBLICA ARGENTINA - AÑO 1997
VARONES

GRUPO DE CAUSAS DE DEFUNCIÓN	TOTAL	GRUPOS DE EDAD										
		Menores de 1	1 a 4	5 a 14	15 a 24	25 a 34	35 a 44	45 a 54	55 a 64	65 a 74	75 y más	Sin esp.
12. Enfermedades del sistema urinario	3.001	15	10	9	27	41	64	169	373	742	1.529	22
13. Embarazo, parto y puerperio	0	0	0	0	0	0	0	0	0	0	0	0
14. Ciertas afecciones originadas en el período perinatal	3.636	3.636	0	0	0	0	0	0	0	0	0	0
15. Malformaciones congénitas, deformidades y anomalías cromosómicas	1.538	1.283	100	51	33	11	13	17	8	8	13	1
16. Causas externas	14.151	458	384	545	2.854	2.227	1.846	1.759	1.469	1.271	1.158	180
Accidentes de tráfico de vehículo de motor	2.538	18	51	118	546	492	376	337	264	206	106	24
Otros accidentes de transporte, inclusive secuelas	599	3	13	32	124	86	85	72	72	55	47	10
Ahogamiento y sumersión accidentales	606	13	83	66	173	79	54	49	37	33	14	5
Otras causas externas de traumatismos accidentales, inclusive secuelas	3.575	331	153	164	567	478	423	388	338	283	414	36
Suicidios, inclusive secuelas	1.668	0	0	19	260	213	235	266	224	233	195	23
Agresiones, inclusive secuelas	1.403	30	7	30	400	297	228	181	120	60	22	28
Eventos de intención no determinada, inclusive secuelas	3.329	55	72	113	757	560	427	419	347	309	216	54
Complicaciones de la atención médica y quirúrgica	388	8	5	3	8	8	10	46	64	92	144	0
Las demás causas externas	45	0	0	0	19	14	8	1	3	0	0	0
17. Demás causas definidas	6.826	160	117	123	160	190	328	666	1.009	1.658	2.370	45
B. MAL DEFINIDAS Y DESCONOCIDAS	9.341	424	81	49	131	189	382	907	1.434	2.159	3.459	126

TABLA 1B: CANTIDAD DE DEFUNCIONES POR GRUPOS DE EDAD Y SEXO, SEGÚN GRUPOS DE CAUSAS SELECCIONADAS.
 REPÚBLICA ARGENTINA - AÑO 1997
MUJERES

GRUPO DE CAUSAS DE DEFUNCIÓN	TOTAL	GRUPOS DE EDAD										
		Menores de 1	1 a 4	5 a 14	15 a 24	25 a 34	35 a 44	45 a 54	55 a 64	65 a 74	75 y más	Sin esp.
TOTAL DEFUNCIONES	119.432	5.680	1.015	827	1.663	2.113	3.700	6.823	11.185	22.398	63.513	515
A. TOTAL CAUSAS DEFINIDAS	111.693	5.337	943	775	1.570	2.010	3.513	6.473	10.615	21.106	58.896	455
1. Enfermedades infecciosas y parasitarias	5.531	328	124	60	155	362	257	283	479	921	2.547	15
Enfermedades infecciosas intestinales	324	130	31	6	2	2	4	8	13	30	98	0
Tuberculosis, inclusive secuelas	339	2	5	1	14	39	40	28	44	86	78	2
Tétanos	8	1	0	1	0	0	0	0	2	3	1	0
Septicemias	3.852	118	49	23	61	84	93	165	326	695	2.227	11
Infección meningocócica	45	12	8	10	0	2	3	0	1	6	3	0
Meningitis viral	1	1	0	0	0	0	0	0	0	0	0	0
Sarampión	0	0	0	0	0	0	0	0	0	0	0	0
Rubéola	0	0	0	0	0	0	0	0	0	0	0	0
Hepatitis viral	87	3	5	7	5	4	5	7	18	15	18	0
Enf. por virus de la inmunodeficiencia humana	438	16	16	4	60	214	86	28	8	2	3	1
Tripanosomiasis	260	1	1	0	5	4	17	37	52	64	79	0
Las demás enfermedades infecciosas y parasitarias	177	44	9	8	8	13	9	10	15	20	40	1
2. Tumores	24.098	17	68	128	203	389	1.402	2.777	4.098	6.222	8.708	86
Tumores malignos	23.260	12	59	107	184	370	1.353	2.708	3.972	6.037	8.374	84
Esófago	541	0	0	0	2	2	13	27	71	154	270	2
Estómago	1.086	0	0	0	4	13	46	96	156	287	480	4
Colon, recto y de la porción rectosigmoidea y ano	2.395	0	0	0	5	18	58	160	302	672	1.174	6
Hígado y de las vías biliares intrahepáticas	865	1	3	1	1	5	19	76	139	224	393	3
Páncreas	1.470	0	0	0	2	6	18	101	221	490	628	4
Tráquea, de los bronquios y del pulmón	1.563	0	1	3	7	10	87	207	286	454	504	4
Mama	4.876	0	1	0	1	77	349	776	998	1.179	1.477	18
Útero	2.417	0	1	1	16	94	374	452	438	475	548	18
Próstata	0	0	0	0	0	0	0	0	0	0	0	0
Leucemias	717	4	18	48	50	22	44	55	101	139	235	1
Tumor maligno de sitios no especificados	1.536	0	1	4	7	19	69	134	269	383	641	9
Los demás tumores malignos	5.794	7	34	50	89	104	276	624	991	1.580	2.024	15

TABLA 1B: CANTIDAD DE DEFUNCIONES POR GRUPOS DE EDAD Y SEXO, SEGÚN GRUPOS DE CAUSAS SELECCIONADAS.
 REPÚBLICA ARGENTINA - AÑO 1997
MUJERES

GRUPO DE CAUSAS DE DEFUNCIÓN	TOTAL	GRUPOS DE EDAD										
		Menores de 1	1 a 4	5 a 14	15 a 24	25 a 34	35 a 44	45 a 54	55 a 64	65 a 74	75 y más	Sin esp.
Carcinoma in situ, tumores benignos y de comportamiento incierto o desconocido	838	5	9	21	19	19	49	69	126	185	334	2
3. Diabetes mellitus	3.534	0	0	5	15	23	54	155	475	1.119	1.668	20
4. Deficiencias de la nutrición y anemias nutricionales	784	97	70	15	3	6	13	7	30	72	469	2
5. Meningitis	201	42	13	8	11	11	9	20	26	31	30	0
6. Trastornos mentales y del comportamiento	932	1	1	1	5	8	23	34	43	107	705	4
Síndrome de dependencia del alcohol	99	0	0	0	0	4	17	27	22	15	14	0
7. Enfermedades del sistema circulatorio	43.838	72	75	62	131	239	678	1.708	3.310	8.044	29.349	170
Enfermedades hipertensivas	2.019	0	3	0	3	7	30	97	170	408	1.289	12
Enfermedades isquémicas del corazón	7.897	1	7	4	7	22	97	292	695	1.723	5.024	25
Insuficiencia cardíaca	15.083	36	35	21	38	62	136	368	882	2.388	11.054	63
Complicaciones y descripciones mal definidas de enfermedad cardíaca	732	2	5	0	2	2	11	23	59	135	489	4
Las demás enfermedades del corazón	4.130	22	11	9	34	37	86	176	370	825	2.547	13
Enfermedades cerebrovasculares	11.088	11	11	27	43	93	302	706	1.032	2.222	6.598	43
Aterosclerosis	1.888	0	0	0	0	0	1	1	13	134	1.732	7
Las demás enfermedades del sistema circulatorio	1.001	0	3	1	4	16	15	45	89	209	616	3
8. Enfermedades del sistema respiratorio	12.772	438	135	52	102	137	210	399	764	1.942	8.534	59
Infecciones respiratorias agudas	4.300	260	74	27	26	36	52	88	154	482	3.077	24
Enf. crónicas de las vías respiratorias inferiores	1.429	4	6	4	12	12	30	78	130	300	848	5
Neumonitis debidas a sólidos y líquidos	501	58	11	4	6	3	7	7	19	55	327	4
Insuficiencia respiratoria no clasificada en otra parte	2.765	58	20	5	26	36	50	95	212	528	1.729	6
Las demás enfermedades del sistema respiratorio	3.777	58	24	12	32	50	71	131	249	577	2.553	20
9. Enfermedades del esófago, estómago y duodeno	212	1	0	0	2	3	2	6	19	47	131	1
10. Apendicitis, hernia de la cavidad abdominal y obstrucción intestinal	631	5	5	5	2	7	5	25	42	100	434	1
11. Ciertas enfermedades crónicas del hígado y cirrosis	800	3	2	3	4	19	49	128	162	220	207	3

TABLA 1B: CANTIDAD DE DEFUNCIONES POR GRUPOS DE EDAD Y SEXO, SEGÚN GRUPOS DE CAUSAS SELECCIONADAS.
 REPÚBLICA ARGENTINA - AÑO 1997
MUJERES

GRUPO DE CAUSAS DE DEFUNCIÓN	TOTAL	GRUPOS DE EDAD										
		Menores de 1	1 a 4	5 a 14	15 a 24	25 a 34	35 a 44	45 a 54	55 a 64	65 a 74	75 y más	Sin esp.
12. Enfermedades del sistema urinario	2.683	14	9	6	29	34	75	136	213	533	1.626	8
13. Embarazo, parto y puerperio	265	0	0	4	72	104	71	2	0	0	0	12
14. Ciertas afecciones originadas en el período perinatal	2.682	2.682	0	0	0	0	0	0	0	0	0	0
15. Malformaciones congénitas, deformidades y anomalías cromosómicas	1.415	1.186	99	45	28	11	11	10	7	10	8	0
16. Causas externas	4.864	330	250	270	673	469	406	438	392	524	1.070	42
Accidentes de tráfico de vehículo de motor	780	9	43	68	168	98	90	86	66	81	64	7
Otros accidentes de transporte, inclusive secuelas	201	0	6	19	30	16	20	22	23	34	27	4
Ahogamiento y sumersión accidentales	104	3	45	16	9	3	6	6	5	8	2	1
Otras causas externas de traumatismos accidentales, inclusive secuelas	1.663	236	96	81	130	91	68	90	99	151	607	14
Suicidios, inclusive secuelas	547	0	0	11	113	72	75	90	72	59	47	8
Agresiones, inclusive secuelas	258	16	14	17	44	44	37	38	15	14	18	1
Eventos de intención no determinada, inclusive secuelas	938	63	43	55	174	134	92	87	72	97	115	6
Complicaciones de la atención médica y quirúrgica	367	3	3	3	4	9	18	19	40	79	188	1
Las demás causas externas	6	0	0	0	1	2	0	0	0	1	2	0
17. Demás causas definidas	6.451	121	92	111	135	188	248	345	555	1.214	3.410	32
B. MAL DEFINIDAS Y DESCONOCIDAS	7.739	343	72	52	93	103	187	350	570	1.292	4.617	60

TABLA 2: CANTIDAD DE DEFUNCIONES POR GRUPOS DE EDAD Y SEXO, SEGÚN GRUPOS DE CAUSAS SELECCIONADAS.
 REPÚBLICA ARGENTINA - AÑO 1998
AMBOS SEXOS

GRUPO DE CAUSAS DE DEFUNCIÓN	TOTAL	GRUPOS DE EDAD										
		Menores de 1	1 a 4	5 a 14	15 a 24	25 a 34	35 a 44	45 a 54	55 a 64	65 a 74	75 y más	Sin esp.
TOTAL DEFUNCIONES	280.180	13.082	2.285	2.047	5.864	6.779	9.772	20.273	34.875	60.795	123.620	788
A. TOTAL CAUSAS DEFINIDAS	262.878	12.330	2.106	1.966	5.639	6.498	9.225	19.047	32.901	57.290	115.213	663
1. Enfermedades infecciosas y parasitarias	12.652	708	311	135	301	1.071	856	855	1.335	2.344	4.699	37
Enfermedades infecciosas intestinales	558	238	78	7	0	2	6	13	26	40	146	2
Tuberculosis, inclusive secuelas	955	8	14	10	38	60	95	163	176	181	200	10
Tétanos	22	2	0	0	0	2	0	2	2	5	9	0
Septicemias	8.099	306	111	50	102	152	231	385	833	1.831	4.082	16
Infección meningocócica	63	12	19	13	5	1	3	1	4	2	3	0
Meningitis viral	2	0	0	0	0	0	1	0	0	1	0	0
Sarampión	64	39	20	1	2	2	0	0	0	0	0	0
Rubéola	1	0	1	0	0	0	0	0	0	0	0	0
Hepatitis viral	199	1	7	13	6	12	16	31	35	48	29	1
Enf. por virus de la inmunodeficiencia humana	1.673	34	39	23	118	802	431	133	59	20	8	6
Tripanosomiasis	644	2	1	0	6	11	45	98	162	170	148	1
Las demás enfermedades infecciosas y parasitarias	372	66	21	18	24	27	28	29	38	46	74	1
2. Tumores	54.852	48	144	285	436	748	2.138	5.803	10.437	15.881	18.821	111
Tumores malignos	52.852	37	122	238	396	688	2.039	5.614	10.097	15.370	18.145	106
Esófago	1.881	0	0	0	1	8	33	153	394	615	671	6
Estómago	2.985	0	0	0	3	29	89	290	568	921	1.079	6
Colon, recto y de la porción rectosigmoidea y ano	5.320	2	1	1	14	39	115	374	819	1.603	2.344	8
Hígado y de las vías biliares intrahepáticas	1.740	0	5	3	3	15	32	141	326	553	659	3
Páncreas	2.966	0	0	1	4	10	50	264	602	919	1.114	2
Tráquea, de los bronquios y del pulmón	8.481	0	1	2	5	39	282	1.158	2.145	2.741	2.081	27
Mama	4.989	0	1	2	3	59	317	788	974	1.183	1.657	5
Útero	2.387	0	0	0	7	108	321	457	450	482	560	2
Próstata	3.524	0	0	0	1	4	4	47	291	1.143	2.026	8
Leucemias	1.712	17	57	127	110	74	108	159	212	383	461	4
Tumor maligno de sitios no especificados	3.281	3	2	5	17	43	130	311	607	953	1.200	10
Los demás tumores malignos	13.586	15	55	97	228	260	558	1.472	2.709	3.874	4.293	25

TABLA 2: CANTIDAD DE DEFUNCIONES POR GRUPOS DE EDAD Y SEXO, SEGÚN GRUPOS DE CAUSAS SELECCIONADAS.
 REPÚBLICA ARGENTINA - AÑO 1998
AMBOS SEXOS

GRUPO DE CAUSAS DE DEFUNCIÓN	TOTAL	GRUPOS DE EDAD										
		Menores de 1	1 a 4	5 a 14	15 a 24	25 a 34	35 a 44	45 a 54	55 a 64	65 a 74	75 y más	Sin esp.
Carcinoma in situ, tumores benignos y de comportamiento incierto o desconocido	2.000	11	22	47	40	60	99	189	340	511	676	5
3. Diabetes mellitus	8.063	0	4	2	14	57	139	463	1.301	2.594	3.478	11
4. Deficiencias de la nutrición y anemias nutricionales	1.582	179	122	27	13	14	13	47	104	210	844	9
5. Meningitis	450	117	30	21	21	21	29	38	49	65	58	1
6. Trastornos mentales y del comportamiento	2.139	2	0	1	8	45	103	275	288	319	1.090	8
Síndrome de dependencia del alcohol	873	0	0	0	4	38	93	255	250	163	65	5
7. Enfermedades del sistema circulatorio	96.028	129	91	134	319	644	2.040	5.780	11.274	22.087	53.333	197
Enfermedades hipertensivas	4.358	0	1	4	12	14	79	228	528	1.123	2.363	6
Enfermedades isquémicas del corazón	22.178	5	3	6	37	115	546	1.658	3.255	5.944	10.573	36
Insuficiencia cardíaca	29.894	59	35	37	87	173	424	1.247	2.730	5.955	19.074	73
Complicaciones y descripciones mal definidas de enfermedad cardíaca	1.531	3	7	10	9	12	36	73	170	324	882	5
Las demás enfermedades del corazón	9.195	43	31	28	66	107	248	534	1.107	2.128	4.889	14
Enfermedades cerebrovasculares	23.647	15	12	41	97	207	659	1.870	3.114	5.585	11.994	53
Aterosclerosis	2.685	0	0	0	0	1	3	10	37	233	2.396	5
Las demás enfermedades del sistema circulatorio	2.540	4	2	8	11	15	45	160	333	795	1.162	5
8. Enfermedades del sistema respiratorio	32.859	1.211	317	106	251	362	585	1.394	2.969	6.579	19.014	71
Infecciones respiratorias agudas	9.997	681	178	50	76	99	131	322	572	1.533	6.335	20
Enf. crónicas de las vías respiratorias inferiores	5.655	14	15	7	32	41	72	263	766	1.583	2.849	13
Neumonitis debidas a sólidos y líquidos	1.213	188	22	6	10	8	13	32	56	166	711	1
Insuficiencia respiratoria no clasificada en otra parte	7.222	163	52	21	57	80	141	316	727	1.574	4.070	21
Las demás enfermedades del sistema respiratorio	8.772	165	50	22	76	134	228	461	848	1.723	5.049	16
9. Enfermedades del esófago, estómago y duodeno	556	4	2	1	5	4	16	38	70	131	284	1
10. Apendicitis, hernia de la cavidad abdominal y obstrucción intestinal	1.151	16	6	8	8	9	26	53	96	200	725	4
11. Ciertas enfermedades crónicas del hígado y cirrosis	3.138	3	1	7	13	46	243	664	821	816	514	10

TABLA 2: CANTIDAD DE DEFUNCIONES POR GRUPOS DE EDAD Y SEXO, SEGÚN GRUPOS DE CAUSAS SELECCIONADAS.
 REPÚBLICA ARGENTINA - AÑO 1998
AMBOS SEXOS

GRUPO DE CAUSAS DE DEFUNCIÓN	TOTAL	GRUPOS DE EDAD										
		Menores de 1	1 a 4	5 a 14	15 a 24	25 a 34	35 a 44	45 a 54	55 a 64	65 a 74	75 y más	Sin esp.
12. Enfermedades del sistema urinario	6.431	22	18	18	47	71	146	327	650	1.423	3.698	11
13. Embarazo, parto y puerperio	260	0	0	3	69	113	70	5	0	0	0	0
14. Ciertas afecciones originadas en el período perinatal	6.398	6.398	0	0	0	0	0	0	0	0	0	0
15. Malformaciones congénitas, deformidades y anomalías cromosómicas	2.976	2.496	190	111	52	31	18	24	15	14	22	3
16. Causas externas	19.615	700	632	886	3.782	2.906	2.272	2.276	1.897	1.790	2.333	141
Accidentes de tráfico de vehículo de motor	4.070	17	105	235	938	700	583	517	417	310	216	32
Otros accidentes de transporte, inclusive secuelas	715	4	9	31	149	123	77	108	70	65	73	6
Ahogamiento y sumersión accidentales	786	14	138	102	180	77	80	65	54	38	25	13
Otras causas externas de traumatismos accidentales, inclusive secuelas	5.449	540	271	309	745	586	485	484	445	455	1.098	31
Suicidios, inclusive secuelas	2.359	0	0	36	441	303	280	375	330	328	254	12
Agresiones, inclusive secuelas	1.708	18	19	46	487	396	283	208	112	71	53	15
Eventos de intención no determinada, inclusive secuelas	3.745	96	86	126	816	677	450	448	362	343	309	32
Complicaciones de la atención médica y quirúrgica	714	11	4	1	6	20	18	66	105	179	304	0
Las demás causas externas	69	0	0	0	20	24	16	5	2	1	1	0
17. Demás causas definidas	13.728	297	238	221	300	356	531	1.005	1.595	2.837	6.300	48
B. MAL DEFINIDAS Y DESCONOCIDAS	17.302	752	179	81	225	281	547	1.226	1.974	3.505	8.407	125

TABLA 2A: CANTIDAD DE DEFUNCIONES POR GRUPOS DE EDAD Y SEXO, SEGÚN GRUPOS DE CAUSAS SELECCIONADAS.
 REPÚBLICA ARGENTINA - AÑO 1998
VARONES

GRUPO DE CAUSAS DE DEFUNCIÓN	TOTAL	GRUPOS DE EDAD										
		Menores de 1	1 a 4	5 a 14	15 a 24	25 a 34	35 a 44	45 a 54	55 a 64	65 a 74	75 y más	Sin esp.
TOTAL DEFUNCIONES	153.747	7.472	1.287	1.231	4.158	4.689	6.312	13.214	23.089	37.634	54.105	556
A. TOTAL CAUSAS DEFINIDAS	144.508	7.031	1.182	1.191	4.014	4.509	5.954	12.369	21.738	35.462	50.586	472
1. Enfermedades infecciosas y parasitarias	6.909	387	175	75	163	751	600	557	825	1.381	1.970	25
Enfermedades infecciosas intestinales	267	135	44	3	0	0	2	7	14	13	48	1
Tuberculosis, inclusive secuelas	638	5	7	3	20	31	58	120	131	125	131	7
Tétanos	12	2	0	0	0	2	0	1	2	3	2	0
Septicemias	3.956	165	62	32	37	72	131	231	476	1.069	1.671	10
Infección meningocócica	31	9	9	7	3	1	1	0	1	0	0	0
Meningitis viral	1	0	0	0	0	0	1	0	0	0	0	0
Sarampión	35	22	12	0	0	1	0	0	0	0	0	0
Rubéola	1	0	1	0	0	0	0	0	0	0	0	0
Hepatitis viral	113	1	5	6	4	9	12	18	17	24	16	1
Enf. por virus de la inmunodeficiencia humana	1.252	13	21	16	82	609	338	102	46	16	4	5
Tripanosomiasis	385	2	0	0	4	5	35	57	109	109	64	0
Las demás enfermedades infecciosas y parasitarias	218	33	14	8	13	21	22	21	29	22	34	1
2. Tumores	30.035	24	82	166	248	346	912	2.942	6.310	9.483	9.446	76
Tumores malignos	28.945	19	69	138	225	308	856	2.831	6.102	9.185	9.138	74
Esófago	1.341	0	0	0	1	5	23	124	327	460	395	6
Estómago	1.920	0	0	0	1	10	57	202	417	626	603	4
Colon, recto y de la porción rectosigmoidea y ano	2.785	1	0	1	7	19	59	205	504	939	1.045	5
Hígado y de las vías biliares intrahepáticas	933	0	4	2	2	9	23	66	199	338	288	2
Páncreas	1.499	0	0	1	2	4	33	159	354	486	459	1
Tráquea, de los bronquios y del pulmón	6.725	0	1	1	2	28	207	917	1.821	2.257	1.468	23
Mama	0	0	0	0	0	0	0	0	0	0	0	0
Útero	0	0	0	0	0	0	0	0	0	0	0	0
Próstata	3.524	0	0	0	1	4	4	47	291	1.143	2.026	8
Leucemias	951	7	31	79	61	34	66	92	137	216	225	3
Tumor maligno de sitios no especificados	1.759	2	1	1	9	25	60	165	365	555	572	4
Los demás tumores malignos	7.508	9	32	53	139	170	324	854	1.687	2.165	2.057	18

TABLA 2A: CANTIDAD DE DEFUNCIONES POR GRUPOS DE EDAD Y SEXO, SEGÚN GRUPOS DE CAUSAS SELECCIONADAS.
 REPÚBLICA ARGENTINA - AÑO 1998
VARONES

GRUPO DE CAUSAS DE DEFUNCIÓN	TOTAL	GRUPOS DE EDAD										
		Menores de 1	1 a 4	5 a 14	15 a 24	25 a 34	35 a 44	45 a 54	55 a 64	65 a 74	75 y más	Sin esp.
Carcinoma in situ, tumores benignos y de comportamiento incierto o desconocido	1.090	5	13	28	23	38	56	111	208	298	308	2
3. Diabetes mellitus	4.019	0	2	0	6	35	80	303	753	1.383	1.449	8
4. Deficiencias de la nutrición y anemias nutricionales	775	95	71	17	7	9	8	32	68	133	332	3
5. Meningitis	231	64	17	13	8	14	16	25	26	32	15	1
6. Trastornos mentales y del comportamiento	1.222	1	0	0	6	37	89	249	244	222	366	8
Síndrome de dependencia del alcohol	786	0	0	0	3	35	84	238	219	145	57	5
7. Enfermedades del sistema circulatorio	49.941	78	54	70	186	369	1.369	4.065	7.881	13.834	21.903	132
Enfermedades hipertensivas	2.094	0	0	1	5	6	49	150	357	619	904	3
Enfermedades isquémicas del corazón	13.311	4	2	3	22	87	448	1.345	2.506	4.068	4.800	26
Insuficiencia cardíaca	14.248	37	17	18	47	93	297	857	1.846	3.631	7.360	45
Complicaciones y descripciones mal definidas de enfermedad cardíaca	780	2	5	6	6	9	21	54	116	208	349	4
Las demás enfermedades del corazón	4.740	24	19	17	40	55	141	345	725	1.262	2.101	11
Enfermedades cerebrovasculares	12.077	9	10	20	56	107	377	1.189	2.039	3.302	4.932	36
Aterosclerosis	966	0	0	0	0	1	1	5	29	136	791	3
Las demás enfermedades del sistema circulatorio	1.725	2	1	5	10	11	35	120	263	608	666	4
8. Enfermedades del sistema respiratorio	17.944	674	169	56	131	226	386	956	2.038	4.387	8.870	51
Infecciones respiratorias agudas	5.082	362	95	25	31	55	87	226	376	1.000	2.809	16
Enf. crónicas de las vías respiratorias inferiores	3.924	8	11	5	23	25	45	185	574	1.235	1.801	12
Neumonitis debidas a sólidos y líquidos	624	113	15	4	5	6	8	26	43	105	298	1
Insuficiencia respiratoria no clasificada en otra parte	3.771	101	30	11	27	46	95	190	474	976	1.808	13
Las demás enfermedades del sistema respiratorio	4.543	90	18	11	45	94	151	329	571	1.071	2.154	9
9. Enfermedades del esófago, estómago y duodeno	338	2	2	1	4	4	12	27	52	96	137	1
10. Apendicitis, hernia de la cavidad abdominal y obstrucción intestinal	461	10	3	5	6	7	14	27	39	103	245	2
11. Ciertas enfermedades crónicas del hígado y cirrosis	2.380	1	1	2	5	36	206	530	642	615	334	8

TABLA 2A: CANTIDAD DE DEFUNCIONES POR GRUPOS DE EDAD Y SEXO, SEGÚN GRUPOS DE CAUSAS SELECCIONADAS.
 REPÚBLICA ARGENTINA - AÑO 1998
VARONES

GRUPO DE CAUSAS DE DEFUNCIÓN	TOTAL	GRUPOS DE EDAD										
		Menores de 1	1 a 4	5 a 14	15 a 24	25 a 34	35 a 44	45 a 54	55 a 64	65 a 74	75 y más	Sin esp.
12. Enfermedades del sistema urinario	3.316	13	9	7	24	38	79	181	360	839	1.761	5
13. Embarazo, parto y puerperio	0	0	0	0	0	0	0	0	0	0	0	0
14. Ciertas afecciones originadas en el período perinatal	3.766	3.766	0	0	0	0	0	0	0	0	0	0
15. Malformaciones congénitas, deformidades y anomalías cromosómicas	1.620	1.355	96	64	32	17	12	12	10	8	12	2
16. Causas externas	14.632	397	372	607	3.033	2.445	1.869	1.822	1.500	1.291	1.178	118
Accidentes de tráfico de vehículo de motor	3.111	8	63	166	722	573	461	411	329	224	127	27
Otros accidentes de transporte, inclusive secuelas	538	2	7	19	124	102	65	78	51	42	42	6
Ahogamiento y sumersión accidentales	656	12	86	83	164	74	74	60	46	32	14	11
Otras causas externas de traumatismos accidentales, inclusive secuelas	3.699	301	152	200	588	509	411	414	344	309	442	29
Suicidios, inclusive secuelas	1.830	0	0	16	327	251	218	290	258	260	201	9
Agresiones, inclusive secuelas	1.435	11	9	26	434	337	250	173	98	57	30	10
Eventos de intención no determinada, inclusive secuelas	2.921	59	53	96	651	563	365	358	300	259	191	26
Complicaciones de la atención médica y quirúrgica	375	4	2	1	3	12	10	33	72	107	131	0
Las demás causas externas	67	0	0	0	20	24	15	5	2	1	0	0
17. Demás causas definidas	6.919	164	129	108	155	175	302	641	990	1.655	2.568	32
B. MAL DEFINIDAS Y DESCONOCIDAS	9.239	441	105	40	144	180	358	845	1.351	2.172	3.519	84

TABLA 2B: CANTIDAD DE DEFUNCIONES POR GRUPOS DE EDAD Y SEXO, SEGÚN GRUPOS DE CAUSAS SELECCIONADAS.
 REPÚBLICA ARGENTINA - AÑO 1998
MUJERES

GRUPO DE CAUSAS DE DEFUNCIÓN	TOTAL	GRUPOS DE EDAD										
		Menores de 1	1 a 4	5 a 14	15 a 24	25 a 34	35 a 44	45 a 54	55 a 64	65 a 74	75 y más	Sin esp.
TOTAL DEFUNCIONES	126.319	5.576	996	813	1.702	2.088	3.455	7.052	11.775	23.149	69.502	211
A. TOTAL CAUSAS DEFINIDAS	118.268	5.269	922	772	1.621	1.987	3.266	6.671	11.152	21.818	64.617	173
1. Enfermedades infecciosas y parasitarias	5.738	317	136	60	138	320	256	298	510	963	2.729	11
Enfermedades infecciosas intestinales	290	102	34	4	0	2	4	6	12	27	98	1
Tuberculosis, inclusive secuelas	316	3	7	7	18	29	37	43	45	56	69	2
Tétanos	10	0	0	0	0	0	0	1	0	2	7	0
Septicemias	4.140	138	49	18	65	80	100	154	357	762	2.411	6
Infección meningocócica	32	3	10	6	2	0	2	1	3	2	3	0
Meningitis viral	1	0	0	0	0	0	0	0	0	1	0	0
Sarampión	29	17	8	1	2	1	0	0	0	0	0	0
Rubéola	0	0	0	0	0	0	0	0	0	0	0	0
Hepatitis viral	86	0	2	7	2	3	4	13	18	24	13	0
Enf. por virus de la inmunodeficiencia humana	421	21	18	7	36	193	93	31	13	4	4	1
Tripanosomiasis	259	0	1	0	2	6	10	41	53	61	84	1
Las demás enfermedades infecciosas y parasitarias	154	33	7	10	11	6	6	8	9	24	40	0
2. Tumores	24.810	24	62	119	188	402	1.226	2.860	4.125	6.396	9.375	33
Tumores malignos	23.900	18	53	100	171	380	1.183	2.782	3.993	6.183	9.007	30
Esófago	540	0	0	0	0	3	10	29	67	155	276	0
Estómago	1.065	0	0	0	2	19	32	88	151	295	476	2
Colon, recto y de la porción rectosigmoidea y ano	2.534	1	1	0	7	20	56	169	314	664	1.299	3
Hígado y de las vías biliares intrahepáticas	805	0	1	1	1	6	9	75	126	214	371	1
Páncreas	1.467	0	0	0	2	6	17	105	248	433	655	1
Tráquea, de los bronquios y del pulmón	1.753	0	0	1	3	11	75	241	324	483	613	2
Mama	4.989	0	1	2	3	59	317	788	974	1.183	1.657	5
Útero	2.387	0	0	0	7	108	321	457	450	482	560	2
Próstata	0	0	0	0	0	0	0	0	0	0	0	0
Leucemias	761	10	26	48	49	40	42	67	75	167	236	1
Tumor maligno de sitios no especificados	1.522	1	1	4	8	18	70	146	242	398	628	6
Los demás tumores malignos	6.077	6	23	44	89	90	234	617	1.022	1.709	2.236	7

TABLA 2B: CANTIDAD DE DEFUNCIONES POR GRUPOS DE EDAD Y SEXO, SEGÚN GRUPOS DE CAUSAS SELECCIONADAS.
 REPÚBLICA ARGENTINA - AÑO 1998

MUJERES

GRUPO DE CAUSAS DE DEFUNCIÓN	TOTAL	GRUPOS DE EDAD										
		Menores de 1	1 a 4	5 a 14	15 a 24	25 a 34	35 a 44	45 a 54	55 a 64	65 a 74	75 y más	Sin esp.
Carcinoma in situ, tumores benignos y de comportamiento incierto o desconocido	910	6	9	19	17	22	43	78	132	213	368	3
3. Diabetes mellitus	4.041	0	2	2	8	22	59	160	547	1.210	2.028	3
4. Deficiencias de la nutrición y anemias nutricionales	804	83	51	10	6	5	5	15	36	77	512	4
5. Meningitis	219	53	13	8	13	7	13	13	23	33	43	0
6. Trastornos mentales y del comportamiento	916	1	0	1	2	7	14	26	44	97	724	0
Síndrome de dependencia del alcohol	86	0	0	0	1	2	9	17	31	18	8	0
7. Enfermedades del sistema circulatorio	46.061	51	36	64	133	274	669	1.711	3.389	8.248	31.425	61
Enfermedades hipertensivas	2.264	0	1	3	7	8	30	78	171	504	1.459	3
Enfermedades isquémicas del corazón	8.859	1	1	3	15	28	96	313	747	1.873	5.772	10
Insuficiencia cardíaca	15.635	22	17	19	40	79	127	388	882	2.323	11.712	26
Complicaciones y descripciones mal definidas de enfermedad cardíaca	749	1	2	4	3	3	15	19	54	115	533	0
Las demás enfermedades del corazón	4.455	19	12	11	26	52	107	189	382	866	2.788	3
Enfermedades cerebrovasculares	11.565	6	2	21	41	100	282	679	1.075	2.283	7.060	16
Aterosclerosis	1.719	0	0	0	0	0	2	5	8	97	1.605	2
Las demás enfermedades del sistema circulatorio	815	2	1	3	1	4	10	40	70	187	496	1
8. Enfermedades del sistema respiratorio	14.903	533	148	49	119	136	199	437	930	2.192	10.142	18
Infecciones respiratorias agudas	4.908	315	83	24	44	44	44	96	196	533	3.525	4
Enf. crónicas de las vías respiratorias inferiores	1.727	6	4	2	9	16	27	77	191	348	1.047	0
Neumonitis debidas a sólidos y líquidos	589	75	7	2	5	2	5	6	13	61	413	0
Insuficiencia respiratoria no clasificada en otra parte	3.451	62	22	10	30	34	46	126	253	598	2.262	8
Las demás enfermedades del sistema respiratorio	4.228	75	32	11	31	40	77	132	277	652	2.895	6
9. Enfermedades del esófago, estómago y duodeno	218	2	0	0	1	0	4	11	18	35	147	0
10. Apendicitis, hernia de la cavidad abdominal y obstrucción intestinal	690	6	3	3	2	2	12	26	57	97	480	2
11. Ciertas enfermedades crónicas del hígado y cirrosis	758	2	0	5	8	10	37	134	179	201	180	2

TABLA 2B: CANTIDAD DE DEFUNCIONES POR GRUPOS DE EDAD Y SEXO, SEGÚN GRUPOS DE CAUSAS SELECCIONADAS.
 REPÚBLICA ARGENTINA - AÑO 1998
MUJERES

GRUPO DE CAUSAS DE DEFUNCIÓN	TOTAL	GRUPOS DE EDAD										
		Menores de 1	1 a 4	5 a 14	15 a 24	25 a 34	35 a 44	45 a 54	55 a 64	65 a 74	75 y más	Sin esp.
12. Enfermedades del sistema urinario	3.113	9	9	11	23	33	67	146	290	583	1.937	5
13. Embarazo, parto y puerperio	260	0	0	3	69	113	70	5	0	0	0	0
14. Ciertas afecciones originadas en el período perinatal	2.620	2.620	0	0	0	0	0	0	0	0	0	0
15. Malformaciones congénitas, deformidades y anomalías cromosómicas	1.350	1.135	94	47	20	14	6	12	5	6	10	1
16. Causas externas	4.962	301	259	277	746	461	400	453	395	499	1.154	17
Accidentes de tráfico de vehículo de motor	956	9	42	69	215	127	122	106	88	86	89	3
Otros accidentes de transporte, inclusive secuelas	177	2	2	12	25	21	12	30	19	23	31	0
Ahogamiento y sumersión accidentales	129	2	52	18	16	3	6	5	8	6	11	2
Otras causas externas de traumatismos accidentales, inclusive secuelas	1.743	237	118	108	155	77	74	70	101	146	656	1
Suicidios, inclusive secuelas	528	0	0	20	114	52	62	85	72	68	53	2
Agresiones, inclusive secuelas	269	7	10	20	53	59	31	35	14	14	23	3
Eventos de intención no determinada, inclusive secuelas	819	37	33	30	165	114	84	89	60	84	117	6
Complicaciones de la atención médica y quirúrgica	339	7	2	0	3	8	8	33	33	72	173	0
Las demás causas externas	2	0	0	0	0	0	1	0	0	0	1	0
17. Demás causas definidas	6.805	132	109	113	145	181	229	364	604	1.181	3.731	16
B. MAL DEFINIDAS Y DESCONOCIDAS	8.051	307	74	41	81	101	189	381	623	1.331	4.885	38

TABLA 3: CANTIDAD DE DEFUNCIONES POR GRUPOS DE EDAD Y SEXO, SEGÚN GRUPOS DE CAUSAS SELECCIONADAS.
 REPÚBLICA ARGENTINA - AÑO 1999
AMBOS SEXOS

GRUPO DE CAUSAS DE DEFUNCIÓN	TOTAL	GRUPOS DE EDAD										
		Menores de 1	1 a 4	5 a 14	15 a 24	25 a 34	35 a 44	45 a 54	55 a 64	65 a 74	75 y más	Sin esp.
TOTAL DEFUNCIONES	289.543	12.120	1.948	2.036	5.993	6.598	10.059	20.568	35.787	62.413	131.307	714
A. TOTAL CAUSAS DEFINIDAS	270.568	11.466	1.812	1.938	5.738	6.286	9.437	19.215	33.527	58.634	121.915	600
1. Enfermedades infecciosas y parasitarias	12.676	637	206	112	268	931	842	881	1.310	2.400	5.059	30
Enfermedades infecciosas intestinales	526	206	59	8	3	3	3	13	20	41	167	3
Tuberculosis, inclusive secuelas	913	4	11	10	32	64	91	145	156	199	195	6
Tétanos	22	1	0	0	1	1	1	3	4	4	7	0
Septicemias	8.524	285	83	47	96	160	244	440	870	1.856	4.429	14
Infección meningocócica	56	12	10	13	3	3	1	2	2	6	3	1
Meningitis viral	4	1	1	0	0	0	0	0	0	0	2	0
Sarampión	2	0	0	1	1	0	0	0	0	0	0	0
Rubéola	1	0	1	0	0	0	0	0	0	0	0	0
Hepatitis viral	184	1	9	5	5	6	10	28	32	53	35	0
Enf. por virus de la inmunodeficiencia humana	1.469	30	13	20	113	648	424	133	60	19	7	2
Tripanosomiasis	612	3	0	0	2	14	40	92	130	179	149	3
Las demás enfermedades infecciosas y parasitarias	363	94	19	8	12	32	28	25	36	43	65	1
2. Tumores	55.254	39	151	288	410	737	2.207	5.876	10.514	15.757	19.199	76
Tumores malignos	53.207	31	127	248	364	686	2.108	5.664	10.200	15.228	18.475	76
Esófago	1.914	0	0	0	1	2	39	170	399	604	696	3
Estómago	3.050	1	0	0	5	30	129	281	587	916	1.095	6
Colon, recto y de la porción rectosigmoidea y ano	5.537	0	0	2	5	44	139	393	864	1.585	2.501	4
Hígado y de las vías biliares intrahepáticas	1.746	2	3	3	6	17	33	149	333	577	620	3
Páncreas	3.096	0	0	1	1	13	65	233	629	971	1.179	4
Tráquea, de los bronquios y del pulmón	8.606	0	2	4	10	37	294	1.186	2.178	2.714	2.168	13
Mama	4.959	0	0	0	10	65	325	806	1.020	1.150	1.577	6
Útero	2.440	0	0	0	11	99	326	458	434	530	577	5
Próstata	3.459	0	0	0	2	3	3	38	268	1.019	2.123	3
Leucemias	1.671	13	62	106	104	100	85	125	223	350	502	1
Tumor maligno de sitios no especificados	3.303	1	2	7	17	39	114	344	584	962	1.226	7
Los demás tumores malignos	13.426	14	58	125	192	237	556	1.481	2.681	3.850	4.211	21

TABLA 3: CANTIDAD DE DEFUNCIONES POR GRUPOS DE EDAD Y SEXO, SEGÚN GRUPOS DE CAUSAS SELECCIONADAS.
 REPÚBLICA ARGENTINA - AÑO 1999
AMBOS SEXOS

GRUPO DE CAUSAS DE DEFUNCIÓN	TOTAL	GRUPOS DE EDAD										
		Menores de 1	1 a 4	5 a 14	15 a 24	25 a 34	35 a 44	45 a 54	55 a 64	65 a 74	75 y más	Sin esp.
Carcinoma in situ, tumores benignos y de comportamiento incierto o desconocido	2.047	8	24	40	46	51	99	212	314	529	724	0
3. Diabetes mellitus	8.803	0	3	10	21	54	127	516	1.334	2.876	3.846	16
4. Deficiencias de la nutrición y anemias nutricionales	1.545	125	75	23	12	8	25	52	97	219	904	5
5. Meningitis	418	104	19	18	19	23	27	48	41	59	59	1
6. Trastornos mentales y del comportamiento	2.205	0	1	2	11	25	125	247	315	312	1.149	18
Síndrome de dependencia del alcohol	887	0	0	0	5	20	115	230	267	153	82	15
7. Enfermedades del sistema circulatorio	98.930	120	76	109	325	634	1.958	5.862	11.438	22.467	55.758	183
Enfermedades hipertensivas	4.623	0	1	5	7	16	86	271	565	1.109	2.553	10
Enfermedades isquémicas del corazón	23.186	0	0	1	47	116	521	1.690	3.311	6.058	11.399	43
Insuficiencia cardíaca	30.857	62	30	36	91	166	383	1.209	2.667	6.092	20.062	59
Complicaciones y descripciones mal definidas de enfermedad cardíaca	1.971	6	10	6	12	18	31	92	193	407	1.191	5
Las demás enfermedades del corazón	9.784	39	24	22	69	118	239	585	1.224	2.335	5.113	16
Enfermedades cerebrovasculares	23.200	11	10	34	95	179	635	1.865	3.057	5.440	11.833	41
Aterosclerosis	2.709	0	0	0	0	1	0	7	65	249	2.382	5
Las demás enfermedades del sistema circulatorio	2.600	2	1	5	4	20	63	143	356	777	1.225	4
8. Enfermedades del sistema respiratorio	35.845	956	276	138	240	379	648	1.401	3.221	7.140	21.390	56
Infecciones respiratorias agudas	11.491	465	138	60	73	109	164	337	699	1.719	7.706	21
Enf. crónicas de las vías respiratorias inferiores	5.758	7	12	7	15	38	76	270	802	1.589	2.936	6
Neumonitis debidas a sólidos y líquidos	1.439	216	28	14	10	6	8	39	54	179	881	4
Insuficiencia respiratoria no clasificada en otra parte	8.083	122	45	23	57	110	179	318	788	1.860	4.573	8
Las demás enfermedades del sistema respiratorio	9.074	146	53	34	85	116	221	437	878	1.793	5.294	17
9. Enfermedades del esófago, estómago y duodeno	627	1	4	5	2	6	16	40	92	135	326	0
10. Apendicitis, hernia de la cavidad abdominal y obstrucción intestinal	1.103	9	8	5	6	9	22	36	79	190	738	1
11. Ciertas enfermedades crónicas del hígado y cirrosis	2.886	2	3	3	11	54	223	587	771	758	453	21

TABLA 3: CANTIDAD DE DEFUNCIONES POR GRUPOS DE EDAD Y SEXO, SEGÚN GRUPOS DE CAUSAS SELECCIONADAS.
 REPÚBLICA ARGENTINA - AÑO 1999
AMBOS SEXOS

GRUPO DE CAUSAS DE DEFUNCIÓN	TOTAL	GRUPOS DE EDAD										
		Menores de 1	1 a 4	5 a 14	15 a 24	25 a 34	35 a 44	45 a 54	55 a 64	65 a 74	75 y más	Sin esp.
12. Enfermedades del sistema urinario	6.643	21	18	26	39	58	133	308	700	1.454	3.877	9
13. Embarazo, parto y puerperio	287	0	0	1	85	114	84	3	0	0	0	0
14. Ciertas afecciones originadas en el período perinatal	6.116	6.116	0	0	0	0	0	0	0	0	0	0
15. Malformaciones congénitas, deformidades y anomalías cromosómicas	2.913	2.451	190	92	55	24	16	37	14	15	16	3
16. Causas externas	19.682	648	571	879	3.899	2.856	2.375	2.218	1.863	1.862	2.365	146
Accidentes de tráfico de vehículo de motor	3.895	19	80	272	862	648	566	506	387	306	219	30
Otros accidentes de transporte, inclusive secuelas	759	3	12	35	134	124	107	114	81	84	57	8
Ahogamiento y sumersión accidentales	762	12	152	108	182	86	67	57	43	26	15	14
Otras causas externas de traumatismos accidentales, inclusive secuelas	5.496	494	229	249	795	545	527	487	435	522	1.175	38
Suicidios, inclusive secuelas	2.431	0	0	41	456	315	341	345	362	315	248	8
Agresiones, inclusive secuelas	1.931	28	23	39	539	438	317	226	139	93	69	20
Eventos de intención no determinada, inclusive secuelas	3.670	83	71	132	890	656	413	423	343	341	291	27
Complicaciones de la atención médica y quirúrgica	648	9	4	2	11	13	21	55	73	171	288	1
Las demás causas externas	90	0	0	1	30	31	16	5	0	4	3	0
17. Demás causas definidas	14.635	237	211	227	335	374	609	1.103	1.738	2.990	6.776	35
B. MAL DEFINIDAS Y DESCONOCIDAS	18.975	654	136	98	255	312	622	1.353	2.260	3.779	9.392	114

TABLA 3A: CANTIDAD DE DEFUNCIONES POR GRUPOS DE EDAD Y SEXO, SEGÚN GRUPOS DE CAUSAS SELECCIONADAS.
 REPÚBLICA ARGENTINA - AÑO 1999
VARONES

GRUPO DE CAUSAS DE DEFUNCIÓN	TOTAL	GRUPOS DE EDAD										
		Menores de 1	1 a 4	5 a 14	15 a 24	25 a 34	35 a 44	45 a 54	55 a 64	65 a 74	75 y más	Sin esp.
TOTAL DEFUNCIONES	157.667	6.792	1.110	1.197	4.341	4.521	6.374	13.440	23.696	38.545	57.170	481
A. TOTAL CAUSAS DEFINIDAS	147.528	6.414	1.031	1.148	4.172	4.332	5.971	12.509	22.120	36.270	53.158	403
1. Enfermedades infecciosas y parasitarias	6.781	357	109	57	140	631	559	583	814	1.432	2.075	24
Enfermedades infecciosas intestinales	254	113	31	6	2	0	0	7	13	21	59	2
Tuberculosis, inclusive secuelas	609	2	7	6	21	38	56	104	110	135	125	5
Tétanos	15	1	0	0	1	1	1	3	3	3	2	0
Septicemias	4.096	163	42	22	38	76	121	262	512	1.087	1.762	11
Infección meningocócica	32	7	8	7	2	2	0	0	1	2	2	1
Meningitis viral	4	1	1	0	0	0	0	0	0	0	2	0
Sarampión	1	0	0	0	1	0	0	0	0	0	0	0
Rubéola	1	0	1	0	0	0	0	0	0	0	0	0
Hepatitis viral	90	0	6	1	2	4	7	18	14	26	12	0
Enf. por virus de la inmunodeficiencia humana	1.087	15	3	10	65	482	328	108	53	15	7	1
Tripanosomiasis	378	3	0	0	1	8	29	61	81	117	75	3
Las demás enfermedades infecciosas y parasitarias	214	52	10	5	7	20	17	20	27	26	29	1
2. Tumores	30.332	17	85	157	240	323	907	3.050	6.342	9.397	9.770	44
Tumores malignos	29.256	13	73	141	223	301	852	2.927	6.156	9.089	9.437	44
Esófago	1.360	0	0	0	1	1	27	137	331	456	405	2
Estómago	1.987	0	0	0	3	14	83	182	428	644	629	4
Colon, recto y de la porción rectosigmoidea y ano	2.918	0	0	1	3	20	67	219	525	950	1.130	3
Hígado y de las vías biliares intrahepáticas	961	1	1	2	4	8	15	88	209	347	285	1
Páncreas	1.500	0	0	1	0	6	41	138	361	492	460	1
Tráquea, de los bronquios y del pulmón	6.828	0	2	3	7	24	212	935	1.861	2.215	1.558	11
Mama	61	0	0	0	0	0	7	9	12	11	22	0
Útero	0	0	0	0	0	0	0	0	0	0	0	0
Próstata	3.459	0	0	0	2	3	3	38	268	1.019	2.123	3
Leucemias	932	5	29	68	63	54	45	74	131	204	258	1
Tumor maligno de sitios no especificados	1.767	0	2	4	12	20	49	186	359	576	554	5
Los demás tumores malignos	7.483	7	39	62	128	151	303	921	1.671	2.175	2.013	13

TABLA 3A: CANTIDAD DE DEFUNCIONES POR GRUPOS DE EDAD Y SEXO, SEGÚN GRUPOS DE CAUSAS SELECCIONADAS.
 REPÚBLICA ARGENTINA - AÑO 1999
VARONES

GRUPO DE CAUSAS DE DEFUNCIÓN	TOTAL	GRUPOS DE EDAD										
		Menores de 1	1 a 4	5 a 14	15 a 24	25 a 34	35 a 44	45 a 54	55 a 64	65 a 74	75 y más	Sin esp.
Carcinoma in situ, tumores benignos y de comportamiento incierto o desconocido	1.076	4	12	16	17	22	55	123	186	308	333	0
3. Diabetes mellitus	4.443	0	0	5	8	38	85	317	777	1.593	1.612	8
4. Deficiencias de la nutrición y anemias nutricionales	720	67	30	11	7	4	11	34	63	146	344	3
5. Meningitis	244	62	11	10	13	13	16	32	23	36	27	1
6. Trastornos mentales y del comportamiento	1.224	0	1	0	9	21	115	218	259	196	389	16
Síndrome de dependencia del alcohol	793	0	0	0	5	18	108	209	238	132	69	14
7. Enfermedades del sistema circulatorio	51.051	61	39	59	199	387	1.310	4.131	7.940	14.174	22.644	107
Enfermedades hipertensivas	2.219	0	1	3	6	5	55	184	368	635	956	6
Enfermedades isquémicas del corazón	13.810	0	0	1	34	85	411	1.397	2.549	4.175	5.132	26
Insuficiencia cardíaca	14.476	28	16	21	53	103	259	836	1.782	3.703	7.640	35
Complicaciones y descripciones mal definidas de enfermedad cardíaca	1.011	4	4	4	9	13	22	65	133	258	497	2
Las demás enfermedades del corazón	5.065	21	11	8	36	60	141	372	819	1.407	2.179	11
Enfermedades cerebrovasculares	11.771	7	7	18	59	106	383	1.168	1.963	3.257	4.781	22
Aterosclerosis	996	0	0	0	0	1	0	6	49	143	795	2
Las demás enfermedades del sistema circulatorio	1.703	1	0	4	2	14	39	103	277	596	664	3
8. Enfermedades del sistema respiratorio	19.216	565	160	86	152	230	401	946	2.217	4.652	9.774	33
Infecciones respiratorias agudas	5.718	268	86	35	46	66	97	228	454	1.092	3.333	13
Enf. crónicas de las vías respiratorias inferiores	3.897	3	6	7	11	22	42	177	606	1.168	1.851	4
Neumonitis debidas a sólidos y líquidos	728	127	14	7	7	4	7	24	37	109	389	3
Insuficiencia respiratoria no clasificada en otra parte	4.121	75	24	16	35	57	106	207	489	1.143	1.966	3
Las demás enfermedades del sistema respiratorio	4.752	92	30	21	53	81	149	310	631	1.140	2.235	10
9. Enfermedades del esófago, estómago y duodeno	399	0	4	2	1	2	11	33	68	99	179	0
10. Apendicitis, hernia de la cavidad abdominal y obstrucción intestinal	456	7	7	4	2	5	11	25	36	93	265	1
11. Ciertas enfermedades crónicas del hígado y cirrosis	2.156	2	2	2	1	43	173	482	587	579	264	21

TABLA 3A: CANTIDAD DE DEFUNCIONES POR GRUPOS DE EDAD Y SEXO, SEGÚN GRUPOS DE CAUSAS SELECCIONADAS.
 REPÚBLICA ARGENTINA - AÑO 1999
VARONES

GRUPO DE CAUSAS DE DEFUNCIÓN	TOTAL	GRUPOS DE EDAD										
		Menores de 1	1 a 4	5 a 14	15 a 24	25 a 34	35 a 44	45 a 54	55 a 64	65 a 74	75 y más	Sin esp.
12. Enfermedades del sistema urinario	3.410	16	7	13	17	35	76	163	414	852	1.811	6
13. Embarazo, parto y puerperio	0	0	0	0	0	0	0	0	0	0	0	0
14. Ciertas afecciones originadas en el período perinatal	3.477	3.477	0	0	0	0	0	0	0	0	0	0
15. Malformaciones congénitas, deformidades y anomalías cromosómicas	1.535	1.298	101	42	31	15	9	17	7	6	7	2
16. Causas externas	14.733	345	364	592	3.184	2.388	1.930	1.802	1.489	1.315	1.208	116
Accidentes de tráfico de vehículo de motor	2.903	9	47	170	664	512	435	400	302	220	121	23
Otros accidentes de transporte, inclusive secuelas	568	1	6	23	105	94	92	96	67	47	30	7
Ahogamiento y sumersión accidentales	627	5	105	82	169	79	57	50	37	23	11	9
Otras causas externas de traumatismos accidentales, inclusive secuelas	3.711	265	147	168	631	446	440	405	341	356	478	34
Suicidios, inclusive secuelas	1.937	0	0	21	355	265	275	270	294	246	204	7
Agresiones, inclusive secuelas	1.650	13	11	30	480	390	268	198	121	73	49	17
Eventos de intención no determinada, inclusive secuelas	2.926	46	46	95	744	565	337	348	276	259	191	19
Complicaciones de la atención médica y quirúrgica	323	6	2	2	6	6	11	30	51	87	122	0
Las demás causas externas	88	0	0	1	30	31	15	5	0	4	2	0
17. Demás causas definidas	7.351	140	111	108	168	197	357	676	1.084	1.700	2.789	21
B. MAL DEFINIDAS Y DESCONOCIDAS	10.139	378	79	49	169	189	403	931	1.576	2.275	4.012	78

TABLA 3B: CANTIDAD DE DEFUNCIONES POR GRUPOS DE EDAD Y SEXO, SEGÚN GRUPOS DE CAUSAS SELECCIONADAS.
 REPÚBLICA ARGENTINA - AÑO 1999
MUJERES

GRUPO DE CAUSAS DE DEFUNCIÓN	TOTAL	GRUPOS DE EDAD										
		Menores de 1	1 a 4	5 a 14	15 a 24	25 a 34	35 a 44	45 a 54	55 a 64	65 a 74	75 y más	Sin esp.
TOTAL DEFUNCIONES	131.821	5.316	838	839	1.647	2.075	3.683	7.125	12.086	23.865	74.129	218
A. TOTAL CAUSAS DEFINIDAS	122.991	5.041	781	790	1.561	1.952	3.464	6.704	11.402	22.361	68.749	186
1. Enfermedades infecciosas y parasitarias	5.893	278	97	55	128	300	283	298	496	968	2.984	6
Enfermedades infecciosas intestinales	271	92	28	2	1	3	3	6	7	20	108	1
Tuberculosis, inclusive secuelas	304	2	4	4	11	26	35	41	46	64	70	1
Tétanos	7	0	0	0	0	0	0	0	1	1	5	0
Septicemias	4.428	122	41	25	58	84	123	178	358	769	2.667	3
Infección meningocócica	24	5	2	6	1	1	1	2	1	4	1	0
Meningitis viral	0	0	0	0	0	0	0	0	0	0	0	0
Sarampión	1	0	0	1	0	0	0	0	0	0	0	0
Rubéola	0	0	0	0	0	0	0	0	0	0	0	0
Hepatitis viral	94	1	3	4	3	2	3	10	18	27	23	0
Enf. por virus de la inmunodeficiencia humana	382	15	10	10	48	166	96	25	7	4	0	1
Tripanosomiasis	234	0	0	0	1	6	11	31	49	62	74	0
Las demás enfermedades infecciosas y parasitarias	148	41	9	3	5	12	11	5	9	17	36	0
2. Tumores	24.921	22	66	131	170	413	1.300	2.826	4.172	6.360	9.429	32
Tumores malignos	23.950	18	54	107	141	384	1.256	2.737	4.044	6.139	9.038	32
Esófago	554	0	0	0	0	1	12	33	68	148	291	1
Estómago	1.063	1	0	0	2	16	46	99	159	272	466	2
Colon, recto y de la porción rectosigmoidea y ano	2.619	0	0	1	2	24	72	174	339	635	1.371	1
Hígado y de las vías biliares intrahepáticas	785	1	2	1	2	9	18	61	124	230	335	2
Páncreas	1.596	0	0	0	1	7	24	95	268	479	719	3
Tráquea, de los bronquios y del pulmón	1.778	0	0	1	3	13	82	251	317	499	610	2
Mama	4.898	0	0	0	10	65	318	797	1.008	1.139	1.555	6
Útero	2.440	0	0	0	11	99	326	458	434	530	577	5
Próstata	0	0	0	0	0	0	0	0	0	0	0	0
Leucemias	739	8	33	38	41	46	40	51	92	146	244	0
Tumor maligno de sitios no especificados	1.536	1	0	3	5	19	65	158	225	386	672	2
Los demás tumores malignos	5.942	7	19	63	64	85	253	560	1.010	1.675	2.198	8

TABLA 3B: CANTIDAD DE DEFUNCIONES POR GRUPOS DE EDAD Y SEXO, SEGÚN GRUPOS DE CAUSAS SELECCIONADAS.
 REPÚBLICA ARGENTINA - AÑO 1999

MUJERES

GRUPO DE CAUSAS DE DEFUNCIÓN	TOTAL	GRUPOS DE EDAD										
		Menores de 1	1 a 4	5 a 14	15 a 24	25 a 34	35 a 44	45 a 54	55 a 64	65 a 74	75 y más	Sin esp.
Carcinoma in situ, tumores benignos y de comportamiento incierto o desconocido	971	4	12	24	29	29	44	89	128	221	391	0
3. Diabetes mellitus	4.359	0	3	5	12	16	42	199	557	1.283	2.234	8
4. Deficiencias de la nutrición y anemias nutricionales	825	58	45	12	5	4	14	18	34	73	560	2
5. Meningitis	174	42	8	8	6	10	11	16	18	23	32	0
6. Trastornos mentales y del comportamiento	981	0	0	2	2	4	10	29	56	116	760	2
Síndrome de dependencia del alcohol	94	0	0	0	0	2	7	21	29	21	13	1
7. Enfermedades del sistema circulatorio	47.860	59	37	50	125	247	647	1.731	3.496	8.291	33.106	71
Enfermedades hipertensivas	2.403	0	0	2	1	11	31	87	197	474	1.597	3
Enfermedades isquémicas del corazón	9.370	0	0	0	12	31	110	293	761	1.883	6.265	15
Insuficiencia cardíaca	16.375	34	14	15	38	63	124	373	884	2.388	12.419	23
Complicaciones y descripciones mal definidas de enfermedad cardíaca	959	2	6	2	3	5	9	27	60	149	693	3
Las demás enfermedades del corazón	4.719	18	13	14	33	58	98	213	405	928	2.934	5
Enfermedades cerebrovasculares	11.424	4	3	16	36	73	251	697	1.094	2.182	7.050	18
Aterosclerosis	1.713	0	0	0	0	0	1	16	106	1.587	3	
Las demás enfermedades del sistema circulatorio	897	1	1	1	2	6	24	40	79	181	561	1
8. Enfermedades del sistema respiratorio	16.625	391	116	52	88	149	247	454	1.003	2.487	11.616	22
Infecciones respiratorias agudas	5.771	197	52	25	27	43	67	108	245	626	4.373	8
Enf. crónicas de las vías respiratorias inferiores	1.861	4	6	0	4	16	34	93	196	421	1.085	2
Neumonitis debidas a sólidos y líquidos	711	89	14	7	3	2	1	15	17	70	492	1
Insuficiencia respiratoria no clasificada en otra parte	3.960	47	21	7	22	53	73	111	298	717	2.607	4
Las demás enfermedades del sistema respiratorio	4.322	54	23	13	32	35	72	127	247	653	3.059	7
9. Enfermedades del esófago, estómago y duodeno	228	1	0	3	1	4	5	7	24	36	147	0
10. Apendicitis, hernia de la cavidad abdominal y obstrucción intestinal	647	2	1	1	4	4	11	11	43	97	473	0
11. Ciertas enfermedades crónicas del hígado y cirrosis	730	0	1	1	10	11	50	105	184	179	189	0

TABLA 3B: CANTIDAD DE DEFUNCIONES POR GRUPOS DE EDAD Y SEXO, SEGÚN GRUPOS DE CAUSAS SELECCIONADAS.
 REPÚBLICA ARGENTINA - AÑO 1999
MUJERES

GRUPO DE CAUSAS DE DEFUNCIÓN	TOTAL	GRUPOS DE EDAD										
		Menores de 1	1 a 4	5 a 14	15 a 24	25 a 34	35 a 44	45 a 54	55 a 64	65 a 74	75 y más	Sin esp.
12. Enfermedades del sistema urinario	3.231	5	11	13	22	23	57	145	284	602	2.066	3
13. Embarazo, parto y puerperio	287	0	0	1	85	114	84	3	0	0	0	0
14. Ciertas afecciones originadas en el período perinatal	2.634	2.634	0	0	0	0	0	0	0	0	0	0
15. Malformaciones congénitas, deformidades y anomalías cromosómicas	1.375	1.150	89	50	24	9	7	20	7	9	9	1
16. Causas externas	4.938	302	207	287	713	467	444	415	374	547	1.157	25
Accidentes de tráfico de vehículo de motor	992	10	33	102	198	136	131	106	85	86	98	7
Otros accidentes de transporte, inclusive secuelas	191	2	6	12	29	30	15	18	14	37	27	1
Ahogamiento y sumersión accidentales	133	7	47	26	13	7	10	7	6	3	4	3
Otras causas externas de traumatismos accidentales, inclusive secuelas	1.784	229	82	81	164	99	87	82	94	166	697	3
Suicidios, inclusive secuelas	494	0	0	20	101	50	66	75	68	69	44	1
Agresiones, inclusive secuelas	279	14	12	9	59	48	49	28	18	20	20	2
Eventos de intención no determinada, inclusive secuelas	738	37	25	37	144	90	75	74	67	82	100	7
Complicaciones de la atención médica y quirúrgica	325	3	2	0	5	7	10	25	22	84	166	1
Las demás causas externas	2	0	0	0	0	0	1	0	0	0	1	0
17. Demás causas definidas	7.283	97	100	119	166	177	252	427	654	1.290	3.987	14
B. MAL DEFINIDAS Y DESCONOCIDAS	8.830	275	57	49	86	123	219	421	684	1.504	5.380	32

TABLA 4: CANTIDAD DE DEFUNCIONES POR GRUPOS DE EDAD Y SEXO, SEGÚN GRUPOS DE CAUSAS SELECCIONADAS.
 REPÚBLICA ARGENTINA - AÑO 2000
AMBOS SEXOS

GRUPO DE CAUSAS DE DEFUNCIÓN	TOTAL	GRUPOS DE EDAD										
		Menores de 1	1 a 4	5 a 14	15 a 24	25 a 34	35 a 44	45 a 54	55 a 64	65 a 74	75 y más	Sin esp.
TOTAL DEFUNCIONES	277.148	11.649	1.884	1.904	5.788	6.578	9.732	20.112	34.273	58.851	125.953	424
A. TOTAL CAUSAS DEFINIDAS	258.677	10.963	1.722	1.818	5.550	6.277	9.114	18.883	32.129	55.226	116.652	343
1. Enfermedades infecciosas y parasitarias	13.008	488	196	102	271	925	820	951	1.375	2.379	5.481	20
Enfermedades infecciosas intestinales	428	158	49	9	7	3	9	14	17	41	121	0
Tuberculosis, inclusive secuelas	829	3	17	9	37	57	79	116	152	178	180	1
Tétanos	15	0	0	0	0	1	1	2	2	3	6	0
Septicemias	9.036	225	76	42	116	146	247	470	924	1.889	4.883	18
Infección meningocócica	43	13	13	3	2	1	3	4	1	1	2	0
Meningitis viral	4	0	0	1	0	1	0	0	1	1	0	0
Sarampión	0	0	0	0	0	0	0	0	0	0	0	0
Rubéola	0	0	0	0	0	0	0	0	0	0	0	0
Hepatitis viral	248	0	10	5	8	8	14	42	52	64	45	0
Enf. por virus de la inmunodeficiencia humana	1.472	24	11	23	86	661	400	180	58	13	15	1
Tripanosomiasis	595	2	1	0	2	15	40	93	130	151	161	0
Las demás enfermedades infecciosas y parasitarias	338	63	19	10	13	32	27	30	38	38	68	0
2. Tumores	55.492	35	146	305	426	722	2.173	5.865	10.436	15.645	19.694	45
Tumores malignos	53.343	25	123	265	383	668	2.087	5.641	10.107	15.092	18.910	42
Esófago	1.980	0	0	0	2	8	41	182	396	632	717	2
Estómago	2.969	0	1	0	11	30	115	290	528	884	1.107	3
Colon, recto y de la porción rectosigmoidea y ano	5.595	0	0	2	10	39	138	458	880	1.631	2.436	1
Hígado y de las vías biliares intrahepáticas	1.836	0	3	3	5	6	36	159	363	590	668	3
Páncreas	3.171	0	0	0	0	11	60	277	577	959	1.284	3
Tráquea, de los bronquios y del pulmón	8.410	0	1	3	12	27	274	1.096	2.146	2.653	2.192	6
Mama	5.068	0	0	0	4	58	348	808	981	1.265	1.599	5
Útero	2.422	0	0	0	7	112	316	454	458	507	568	0
Próstata	3.510	0	0	1	0	1	8	51	276	1.020	2.150	3
Leucemias	1.733	17	47	129	102	85	102	138	214	367	531	1
Tumor maligno de sitios no especificados	3.161	0	2	2	17	30	101	294	573	905	1.232	5
Los demás tumores malignos	13.488	8	69	125	213	261	548	1.434	2.715	3.679	4.426	10

TABLA 4: CANTIDAD DE DEFUNCIONES POR GRUPOS DE EDAD Y SEXO, SEGÚN GRUPOS DE CAUSAS SELECCIONADAS.
 REPÚBLICA ARGENTINA - AÑO 2000
AMBOS SEXOS

GRUPO DE CAUSAS DE DEFUNCIÓN	TOTAL	GRUPOS DE EDAD										
		Menores de 1	1 a 4	5 a 14	15 a 24	25 a 34	35 a 44	45 a 54	55 a 64	65 a 74	75 y más	Sin esp.
Carcinoma in situ, tumores benignos y de comportamiento incierto o desconocido	2.149	10	23	40	43	54	86	224	329	553	784	3
3. Diabetes mellitus	8.862	1	5	7	20	55	125	532	1.426	2.857	3.826	8
4. Deficiencias de la nutrición y anemias nutricionales	1.406	109	68	19	3	17	25	48	93	215	803	6
5. Meningitis	406	84	12	20	15	24	29	37	52	68	64	1
6. Trastornos mentales y del comportamiento	2.110	0	0	1	9	24	96	239	213	307	1.210	11
Síndrome de dependencia del alcohol	733	0	0	0	3	19	87	221	175	153	64	11
7. Enfermedades del sistema circulatorio	91.506	141	92	115	297	632	1.860	5.551	10.683	20.441	51.606	88
Enfermedades hipertensivas	4.365	0	3	3	3	15	75	232	593	1.022	2.414	5
Enfermedades isquémicas del corazón	21.081	2	7	6	29	91	490	1.633	3.045	5.416	10.339	23
Insuficiencia cardíaca	28.313	78	32	32	83	200	366	1.167	2.470	5.579	18.285	21
Complicaciones y descripciones mal definidas de enfermedad cardíaca	1.591	7	11	5	13	11	27	96	171	325	923	2
Las demás enfermedades del corazón	9.047	36	20	23	62	96	202	534	1.090	2.088	4.887	9
Enfermedades cerebrovasculares	22.401	17	11	38	98	207	642	1.752	2.916	5.110	11.587	23
Aterosclerosis	2.142	0	0	0	0	0	6	8	28	183	1.915	2
Las demás enfermedades del sistema circulatorio	2.566	1	8	8	9	12	52	129	370	718	1.256	3
8. Enfermedades del sistema respiratorio	31.972	823	213	111	243	353	596	1.349	2.760	6.220	19.274	30
Infecciones respiratorias agudas	10.034	389	98	44	68	115	166	304	593	1.533	6.713	11
Enf. crónicas de las vías respiratorias inferiores	4.829	7	14	8	24	23	66	231	647	1.318	2.487	4
Neumonitis debidas a sólidos y líquidos	1.356	173	16	6	9	6	15	29	66	188	846	2
Insuficiencia respiratoria no clasificada en otra parte	7.662	130	39	21	55	98	165	347	666	1.655	4.483	3
Las demás enfermedades del sistema respiratorio	8.091	124	46	32	87	111	184	438	788	1.526	4.745	10
9. Enfermedades del esófago, estómago y duodeno	534	0	1	1	4	2	8	24	80	125	289	0
10. Apendicitis, hernia de la cavidad abdominal y obstrucción intestinal	1.105	14	6	6	7	7	17	40	67	202	738	1
11. Ciertas enfermedades crónicas del hígado y cirrosis	2.820	2	1	3	7	40	209	565	757	695	536	5

TABLA 4: CANTIDAD DE DEFUNCIONES POR GRUPOS DE EDAD Y SEXO, SEGÚN GRUPOS DE CAUSAS SELECCIONADAS.
 REPÚBLICA ARGENTINA - AÑO 2000
AMBOS SEXOS

GRUPO DE CAUSAS DE DEFUNCIÓN	TOTAL	GRUPOS DE EDAD										
		Menores de 1	1 a 4	5 a 14	15 a 24	25 a 34	35 a 44	45 a 54	55 a 64	65 a 74	75 y más	Sin esp.
12. Enfermedades del sistema urinario	6.855	12	18	18	48	69	139	334	689	1.429	4.093	6
13. Embarazo, parto y puerperio	246	0	0	2	62	104	75	0	1	0	0	2
14. Ciertas afecciones originadas en el período perinatal	5.956	5.956	0	0	0	0	0	0	0	0	0	0
15. Malformaciones congénitas, deformidades y anomalías cromosómicas	2.909	2.471	172	90	48	28	24	30	19	10	16	1
16. Causas externas	19.369	566	574	803	3.784	2.921	2.339	2.289	1.939	1.747	2.313	94
Accidentes de tráfico de vehículo de motor	3.566	23	111	241	739	627	521	501	332	270	183	18
Otros accidentes de transporte, inclusive secuelas	556	1	14	33	102	79	87	81	56	46	55	2
Ahogamiento y sumersión accidentales	719	9	133	82	178	84	71	58	32	28	36	8
Otras causas externas de traumatismos accidentales, inclusive secuelas	5.653	452	230	276	731	614	558	545	543	555	1.126	23
Suicidios, inclusive secuelas	2.787	0	0	39	579	395	331	421	416	321	276	9
Agresiones, inclusive secuelas	2.151	21	24	42	651	504	326	235	167	93	76	12
Eventos de intención no determinada, inclusive secuelas	3.195	52	61	84	773	588	406	392	301	248	269	21
Complicaciones de la atención médica y quirúrgica	676	8	1	5	13	10	27	53	89	183	286	1
Las demás causas externas	66	0	0	1	18	20	12	3	3	3	6	0
17. Demás causas definidas	14.121	261	218	215	306	354	579	1.029	1.539	2.886	6.709	25
B. MAL DEFINIDAS Y DESCONOCIDAS	18.471	686	162	86	238	301	618	1.229	2.144	3.625	9.301	81

TABLA 4A: CANTIDAD DE DEFUNCIONES POR GRUPOS DE EDAD Y SEXO, SEGÚN GRUPOS DE CAUSAS SELECCIONADAS.
 REPÚBLICA ARGENTINA - AÑO 2000
VARONES

GRUPO DE CAUSAS DE DEFUNCIÓN	TOTAL	GRUPOS DE EDAD										
		Menores de 1	1 a 4	5 a 14	15 a 24	25 a 34	35 a 44	45 a 54	55 a 64	65 a 74	75 y más	Sin esp.
TOTAL DEFUNCIONES	151.136	6.606	1.006	1.121	4.309	4.585	6.185	13.025	22.565	36.181	55.237	316
A. TOTAL CAUSAS DEFINIDAS	141.329	6.208	930	1.078	4.156	4.401	5.772	12.164	21.110	33.937	51.324	249
1. Enfermedades infecciosas y parasitarias	6.901	280	102	68	149	640	564	624	859	1.368	2.232	15
Enfermedades infecciosas intestinales	215	99	25	6	4	1	6	9	10	14	41	0
Tuberculosis, inclusive secuelas	541	2	7	4	17	30	50	81	110	126	113	1
Tétanos	7	0	0	0	0	0	1	0	2	1	3	0
Septicemias	4.308	127	38	28	61	69	137	287	558	1.070	1.920	13
Infección meningocócica	23	6	8	3	2	0	0	2	1	0	1	0
Meningitis viral	3	0	0	1	0	1	0	0	0	1	0	0
Sarampión	0	0	0	0	0	0	0	0	0	0	0	0
Rubéola	0	0	0	0	0	0	0	0	0	0	0	0
Hepatitis viral	131	0	6	3	2	5	9	27	23	34	22	0
Enf. por virus de la inmunodeficiencia humana	1.120	13	8	16	52	503	317	146	42	10	12	1
Tripanosomiasis	348	2	0	0	1	12	26	50	84	86	87	0
Las demás enfermedades infecciosas y parasitarias	205	31	10	7	10	19	18	22	29	26	33	0
2. Tumores	30.253	17	84	166	266	332	890	2.955	6.199	9.258	10.056	30
Tumores malignos	29.130	11	69	150	243	295	841	2.816	6.004	8.967	9.706	28
Esófago	1.398	0	0	0	1	6	28	135	334	467	425	2
Estómago	1.965	0	0	0	7	13	74	202	370	622	675	2
Colon, recto y de la porción rectosigmoidea y ano	2.986	0	0	1	5	25	76	252	520	965	1.142	0
Hígado y de las vías biliares intrahepáticas	983	0	3	2	3	2	20	87	211	339	314	2
Páncreas	1.559	0	0	0	0	7	39	166	334	492	518	3
Tráquea, de los bronquios y del pulmón	6.691	0	0	2	9	19	198	855	1.811	2.195	1.596	6
Mama	53	0	0	0	0	0	2	5	8	19	19	0
Útero	0	0	0	0	0	0	0	0	0	0	0	0
Próstata	3.510	0	0	1	0	1	8	51	276	1.020	2.150	3
Leucemias	969	8	23	71	67	43	54	76	134	214	278	1
Tumor maligno de sitios no especificados	1.692	0	0	1	11	16	56	153	345	538	571	1
Los demás tumores malignos	7.324	3	43	72	140	163	286	834	1.661	2.096	2.018	8

TABLA 4A: CANTIDAD DE DEFUNCIONES POR GRUPOS DE EDAD Y SEXO, SEGÚN GRUPOS DE CAUSAS SELECCIONADAS.
 REPÚBLICA ARGENTINA - AÑO 2000
VARONES

GRUPO DE CAUSAS DE DEFUNCIÓN	TOTAL	GRUPOS DE EDAD										
		Menores de 1	1 a 4	5 a 14	15 a 24	25 a 34	35 a 44	45 a 54	55 a 64	65 a 74	75 y más	Sin esp.
Carcinoma in situ, tumores benignos y de comportamiento incierto o desconocido	1.123	6	15	16	23	37	49	139	195	291	350	2
3. Diabetes mellitus	4.504	0	0	3	9	29	71	342	837	1.597	1.612	4
4. Deficiencias de la nutrición y anemias nutricionales	695	69	34	10	1	9	14	28	62	147	316	5
5. Meningitis	208	44	5	11	9	9	19	26	30	29	26	0
6. Trastornos mentales y del comportamiento	1.099	0	0	0	4	20	87	205	182	214	376	11
Síndrome de dependencia del alcohol	663	0	0	0	3	18	81	194	160	140	56	11
7. Enfermedades del sistema circulatorio	47.588	74	41	55	186	389	1.266	3.897	7.505	12.846	21.264	65
Enfermedades hipertensivas	2.093	0	2	2	3	9	45	140	396	586	908	2
Enfermedades isquémicas del corazón	12.649	1	1	4	20	69	391	1.329	2.373	3.697	4.745	19
Insuficiencia cardíaca	13.584	42	14	17	59	126	252	792	1.702	3.409	7.157	14
Complicaciones y descripciones mal definidas de enfermedad cardíaca	855	2	7	2	11	4	21	70	120	207	409	2
Las demás enfermedades del corazón	4.609	21	10	9	32	54	127	364	718	1.260	2.007	7
Enfermedades cerebrovasculares	11.272	7	3	17	54	119	383	1.098	1.875	3.043	4.655	18
Aterosclerosis	803	0	0	0	0	0	3	5	19	110	666	0
Las demás enfermedades del sistema circulatorio	1.723	1	4	4	7	8	44	99	302	534	717	3
8. Enfermedades del sistema respiratorio	17.135	492	110	64	145	213	365	908	1.866	4.086	8.870	16
Infecciones respiratorias agudas	5.092	231	54	26	35	68	109	211	383	983	2.985	7
Enf. crónicas de las vías respiratorias inferiores	3.298	5	9	6	11	18	35	153	475	1.004	1.581	1
Neumonitis debidas a sólidos y líquidos	674	105	7	4	3	2	11	23	54	110	354	1
Insuficiencia respiratoria no clasificada en otra parte	3.920	74	18	14	33	64	96	209	418	1.030	1.964	0
Las demás enfermedades del sistema respiratorio	4.151	77	22	14	63	61	114	312	536	959	1.986	7
9. Enfermedades del esófago, estómago y duodeno	2.706	10	69	160	591	515	387	395	256	190	118	15
10. Apendicitis, hernia de la cavidad abdominal y obstrucción intestinal	395	0	6	21	76	64	68	61	38	31	29	1
11. Ciertas enfermedades crónicas del hígado y cirrosis	320	0	1	1	3	1	5	16	63	88	142	0

TABLA 4A: CANTIDAD DE DEFUNCIONES POR GRUPOS DE EDAD Y SEXO, SEGÚN GRUPOS DE CAUSAS SELECCIONADAS.
 REPÚBLICA ARGENTINA - AÑO 2000
VARONES

GRUPO DE CAUSAS DE DEFUNCIÓN	TOTAL	GRUPOS DE EDAD										
		Menores de 1	1 a 4	5 a 14	15 a 24	25 a 34	35 a 44	45 a 54	55 a 64	65 a 74	75 y más	Sin esp.
12. Enfermedades del sistema urinario	466	9	4	2	1	5	9	24	41	113	257	1
13. Embarazo, parto y puerperio	2.131	1	1	2	2	32	184	472	591	502	341	3
14. Ciertas afecciones originadas en el período perinatal	3.518	6	8	8	23	40	65	187	381	836	1.960	4
15. Malformaciones congénitas, deformidades y anomalías cromosómicas	0	0	0	0	0	0	0	0	0	0	0	0
16. Causas externas	3.448	3.448	0	0	0	0	0	0	0	0	0	0
Accidentes de tráfico de vehículo de motor	1.526	1.297	80	52	22	18	11	19	12	4	10	1
Otros accidentes de transporte, inclusive secuelas	14.590	336	340	527	3.165	2.486	1.884	1.819	1.535	1.241	1.177	80
Ahogamiento y sumersión accidentales	586	4	89	56	158	81	67	49	29	21	24	8
Otras causas externas de traumatismos accidentales, inclusive secuelas	3.900	271	126	186	591	519	480	444	425	387	450	21
Suicidios, inclusive secuelas	2.232	0	0	18	463	331	253	325	342	260	232	8
Agresiones, inclusive secuelas	1.818	9	14	31	585	442	271	197	141	71	48	9
Eventos de intención no determinada, inclusive secuelas	2.575	36	35	54	676	510	333	318	244	178	173	18
Complicaciones de la atención médica y quirúrgica	319	6	1	0	7	4	14	27	58	100	102	0
Las demás causas externas	59	0	0	1	18	20	11	3	2	3	1	0
17. Demás causas definidas	6.947	135	120	109	171	178	338	642	947	1.608	2.685	14
B. MAL DEFINIDAS Y DESCONOCIDAS	9.807	398	76	43	153	184	413	861	1.455	2.244	3.913	67

TABLA 4B: CANTIDAD DE DEFUNCIONES POR GRUPOS DE EDAD Y SEXO, SEGÚN GRUPOS DE CAUSAS SELECCIONADAS.
 REPÚBLICA ARGENTINA - AÑO 2000
MUJERES

GRUPO DE CAUSAS DE DEFUNCIÓN	TOTAL	GRUPOS DE EDAD										
		Menores de 1	1 a 4	5 a 14	15 a 24	25 a 34	35 a 44	45 a 54	55 a 64	65 a 74	75 y más	Sin esp.
TOTAL DEFUNCIONES	125.953	5.018	878	781	1.478	1.991	3.545	7.084	11.705	22.667	70.702	104
A. TOTAL CAUSAS DEFINIDAS	117.295	4.735	792	738	1.393	1.874	3.340	6.716	11.016	21.286	65.314	91
1. Enfermedades infecciosas y parasitarias	6.102	207	94	34	122	285	255	326	515	1.011	3.248	5
Enfermedades infecciosas intestinales	212	58	24	3	3	2	3	5	7	27	80	0
Tuberculosis, inclusive secuelas	288	1	10	5	20	27	29	35	42	52	67	0
Tétanos	8	0	0	0	0	1	0	2	0	2	3	0
Septicemias	4.725	98	38	14	55	77	110	182	365	819	2.962	5
Infección meningocócica	20	7	5	0	0	1	3	2	0	1	1	0
Meningitis viral	1	0	0	0	0	0	0	0	1	0	0	0
Sarampión	0	0	0	0	0	0	0	0	0	0	0	0
Rubéola	0	0	0	0	0	0	0	0	0	0	0	0
Hepatitis viral	117	0	4	2	6	3	5	15	29	30	23	0
Enf. por virus de la inmunodeficiencia humana	351	11	3	7	34	158	82	34	16	3	3	0
Tripanosomiasis	247	0	1	0	1	3	14	43	46	65	74	0
Las demás enfermedades infecciosas y parasitarias	133	32	9	3	3	13	9	8	9	12	35	0
2. Tumores	25.237	18	62	138	159	390	1.283	2.910	4.237	6.387	9.638	15
Tumores malignos	24.212	14	54	114	140	373	1.246	2.825	4.103	6.125	9.204	14
Esófago	582	0	0	0	1	2	13	47	62	165	292	0
Estómago	1.004	0	1	0	4	17	41	88	158	262	432	1
Colon, recto y de la porción rectosigmoidea y ano	2.609	0	0	1	5	14	62	206	360	666	1.294	1
Hígado y de las vías biliares intrahepáticas	853	0	0	1	2	4	16	72	152	251	354	1
Páncreas	1.612	0	0	0	0	4	21	111	243	467	766	0
Tráquea, de los bronquios y del pulmón	1.718	0	1	0	3	8	76	241	335	458	596	0
Mama	5.015	0	0	0	4	58	346	803	973	1.246	1.580	5
Útero	2.422	0	0	0	7	112	316	454	458	507	568	0
Próstata	0	0	0	0	0	0	0	0	0	0	0	0
Leucemias	764	9	24	58	35	42	48	62	80	153	253	0
Tumor maligno de sitios no especificados	1.469	0	2	1	6	14	45	141	228	367	661	4
Los demás tumores malignos	6.164	5	26	53	73	98	262	600	1.054	1.583	2.408	2

TABLA 4B: CANTIDAD DE DEFUNCIONES POR GRUPOS DE EDAD Y SEXO, SEGÚN GRUPOS DE CAUSAS SELECCIONADAS.
 REPÚBLICA ARGENTINA - AÑO 2000
MUJERES

GRUPO DE CAUSAS DE DEFUNCIÓN	TOTAL	GRUPOS DE EDAD										
		Menores de 1	1 a 4	5 a 14	15 a 24	25 a 34	35 a 44	45 a 54	55 a 64	65 a 74	75 y más	Sin esp.
Carcinoma in situ, tumores benignos y de comportamiento incierto o desconocido	1.025	4	8	24	19	17	37	85	134	262	434	1
3. Diabetes mellitus	4.357	1	5	4	11	26	54	190	589	1.260	2.213	4
4. Deficiencias de la nutrición y anemias nutricionales	711	40	34	9	2	8	11	20	31	68	487	1
5. Meningitis	198	40	7	9	6	15	10	11	22	39	38	1
6. Trastornos mentales y del comportamiento	1.011	0	0	1	5	4	9	34	31	93	834	0
Síndrome de dependencia del alcohol	70	0	0	0	0	1	6	27	15	13	8	0
7. Enfermedades del sistema circulatorio	43.911	67	51	60	111	243	594	1.654	3.177	7.594	30.338	22
Enfermedades hipertensivas	2.272	0	1	1	0	6	30	92	197	436	1.506	3
Enfermedades isquémicas del corazón	8.432	1	6	2	9	22	99	304	672	1.719	5.594	4
Insuficiencia cardíaca	14.726	36	18	15	24	74	114	375	768	2.169	11.126	7
Complicaciones y descripciones mal definidas de enfermedad cardíaca	736	5	4	3	2	7	6	26	51	118	514	0
Las demás enfermedades del corazón	4.438	15	10	14	30	42	75	170	372	828	2.880	2
Enfermedades cerebrovasculares	11.125	10	8	21	44	88	259	654	1.040	2.067	6.930	4
Aterosclerosis	1.339	0	0	0	0	0	3	3	9	73	1.249	2
Las demás enfermedades del sistema circulatorio	843	0	4	4	2	4	8	30	68	184	539	0
8. Enfermedades del sistema respiratorio	14.832	331	103	47	98	140	231	441	894	2.134	10.400	13
Infecciones respiratorias agudas	4.942	158	44	18	33	47	57	93	210	550	3.728	4
Enf. crónicas de las vías respiratorias inferiores	1.529	2	5	2	13	5	31	78	172	314	905	2
Neumonitis debidas a sólidos y líquidos	682	68	9	2	6	4	4	6	12	78	492	1
Insuficiencia respiratoria no clasificada en otra parte	3.740	56	21	7	22	34	69	138	248	625	2.517	3
Las demás enfermedades del sistema respiratorio	3.939	47	24	18	24	50	70	126	252	567	2.758	3
9. Enfermedades del esófago, estómago y duodeno	214	0	0	0	1	1	3	8	17	37	147	0
10. Apendicitis, hernia de la cavidad abdominal y obstrucción intestinal	639	5	2	4	6	2	8	16	26	89	481	0
11. Ciertas enfermedades crónicas del hígado y cirrosis	687	1	0	1	5	8	25	93	166	193	194	1

TABLA 4B: CANTIDAD DE DEFUNCIONES POR GRUPOS DE EDAD Y SEXO, SEGÚN GRUPOS DE CAUSAS SELECCIONADAS.
 REPÚBLICA ARGENTINA - AÑO 2000
MUJERES

GRUPO DE CAUSAS DE DEFUNCIÓN	TOTAL	GRUPOS DE EDAD										
		Menores de 1	1 a 4	5 a 14	15 a 24	25 a 34	35 a 44	45 a 54	55 a 64	65 a 74	75 y más	Sin esp.
12. Enfermedades del sistema urinario	3.336	6	10	10	25	29	74	147	308	593	2.132	2
13. Embarazo, parto y puerperio	246	0	0	2	62	104	75	0	1	0	0	2
14. Ciertas afecciones originadas en el período perinatal	2.501	2.501	0	0	0	0	0	0	0	0	0	0
15. Malformaciones congénitas, deformidades y anomalías cromosómicas	1.375	1.166	92	38	26	10	13	11	7	6	6	0
16. Causas externas	4.765	226	234	275	619	433	454	468	403	505	1.134	14
Accidentes de tráfico de vehículo de motor	858	13	42	81	148	111	134	105	76	80	65	3
Otros accidentes de transporte, inclusive secuelas	160	1	8	12	26	15	19	20	18	15	25	1
Ahogamiento y sumersión accidentales	132	5	44	25	20	3	4	9	3	7	12	0
Otras causas externas de traumatismos accidentales, inclusive secuelas	1.748	177	104	90	140	95	77	101	118	168	676	2
Suicidios, inclusive secuelas	551	0	0	21	116	63	78	96	73	60	43	1
Agresiones, inclusive secuelas	332	12	10	11	66	62	55	37	26	22	28	3
Eventos de intención no determinada, inclusive secuelas	620	16	26	30	97	78	73	74	57	70	96	3
Complicaciones de la atención médica y quirúrgica	357	2	0	5	6	6	13	26	31	83	184	1
Las demás causas externas	7	0	0	0	0	0	1	0	1	0	5	0
17. Demás causas definidas	7.173	126	98	106	135	176	241	387	592	1.277	4.024	11
B. MAL DEFINIDAS Y DESCONOCIDAS	8.658	283	86	43	85	117	205	368	689	1.381	5.388	13

TABLA 5: CANTIDAD DE DEFUNCIONES POR GRUPOS DE EDAD Y SEXO, SEGÚN GRUPOS DE CAUSAS SELECCIONADAS.
 REPÚBLICA ARGENTINA - AÑO 2001
AMBOS SEXOS

GRUPO DE CAUSAS DE DEFUNCIÓN	TOTAL	GRUPOS DE EDAD										
		Menores de 1	1 a 4	5 a 14	15 a 24	25 a 34	35 a 44	45 a 54	55 a 64	65 a 74	75 y más	Sin esp.
TOTAL DEFUNCIONES	285.941	11.111	1.795	1.969	6.104	6.592	9.584	20.215	35.030	59.683	132.922	936
A. TOTAL CAUSAS DEFINIDAS	284.820	11.098	1.789	1.964	6.099	6.583	9.563	20.173	34.940	59.485	132.192	934
1. Enfermedades infecciosas y parasitarias	13.832	523	182	104	220	827	864	938	1.479	2.620	6.034	41
Enfermedades infecciosas intestinales	431	165	57	4	1	3	6	14	16	46	118	1
Tuberculosis, inclusive secuelas	801	4	8	4	35	53	66	122	153	175	179	2
Tétanos	12	0	0	1	0	0	1	1	3	4	2	0
Septicemias	9.938	261	77	56	90	144	218	485	1.024	2.127	5.429	27
Infección meningocócica	38	12	8	11	1	0	3	1	0	1	1	0
Meningitis viral	3	0	0	0	0	0	0	0	0	2	1	0
Sarampión	0	0	0	0	0	0	0	0	0	0	0	0
Rubéola	0	0	0	0	0	0	0	0	0	0	0	0
Hepatitis viral	195	1	8	9	4	0	9	32	41	52	39	0
Enf. por virus de la inmunodeficiencia humana	1.474	13	9	9	76	598	491	177	62	23	11	5
Tripanosomiasis	599	3	0	0	0	8	46	83	130	144	181	4
Las demás enfermedades infecciosas y parasitarias	341	64	15	10	13	21	24	23	50	46	73	2
2. Tumores	55.810	35	112	305	473	765	2.125	5.905	10.418	15.441	20.088	143
Tumores malignos	53.572	23	94	263	405	704	2.010	5.695	10.056	14.893	19.291	138
Esófago	1.924	0	0	0	0	8	31	181	363	597	742	2
Estómago	2.915	0	0	0	9	34	108	284	521	836	1.118	5
Colon, recto y de la porción rectosigmoidea y ano	5.734	0	0	1	12	37	138	424	839	1.617	2.653	13
Hígado y de las vías biliares intrahepáticas	1.736	1	3	4	6	11	32	140	351	514	666	8
Páncreas	3.117	0	1	0	5	8	58	249	569	1.000	1.215	12
Tráquea, de los bronquios y del pulmón	8.177	0	1	7	14	19	239	1.104	2.089	2.581	2.104	19
Mama	5.219	0	1	1	6	62	318	815	1.035	1.193	1.776	12
Útero	2.410	0	0	0	10	113	300	468	451	494	565	9
Próstata	3.525	0	0	0	1	3	4	49	285	981	2.197	5
Leucemias	1.748	15	33	108	115	78	112	143	216	329	595	4
Tumor maligno de sitios no especificados	3.355	1	3	6	21	43	99	334	627	941	1.271	9
Los demás tumores malignos	13.712	6	52	136	206	288	571	1.504	2.710	3.810	4.389	40

TABLA 5: CANTIDAD DE DEFUNCIONES POR GRUPOS DE EDAD Y SEXO, SEGÚN GRUPOS DE CAUSAS SELECCIONADAS.
 REPÚBLICA ARGENTINA - AÑO 2001
AMBOS SEXOS

GRUPO DE CAUSAS DE DEFUNCIÓN	TOTAL	GRUPOS DE EDAD										
		Menores de 1	1 a 4	5 a 14	15 a 24	25 a 34	35 a 44	45 a 54	55 a 64	65 a 74	75 y más	Sin esp.
Carcinoma in situ, tumores benignos y de comportamiento incierto o desconocido	2.238	12	18	42	68	61	115	210	362	548	797	5
3. Diabetes mellitus	8.983	1	4	3	18	44	142	553	1.459	2.925	3.808	26
4. Deficiencias de la nutrición y anemias nutricionales	1.378	93	96	14	16	13	16	36	85	209	792	8
5. Meningitis	360	76	13	16	10	16	28	37	52	65	46	1
6. Trastornos mentales y del comportamiento	2.002	0	3	0	3	24	77	197	223	298	1.162	15
Síndrome de dependencia del alcohol	677	0	0	0	0	24	71	177	183	156	54	10
7. Enfermedades del sistema circulatorio	93.972	144	77	104	294	599	1.782	5.564	10.782	20.172	54.218	236
Enfermedades hipertensivas	4.531	0	1	2	7	10	61	256	567	972	2.637	18
Enfermedades isquémicas del corazón	20.630	0	4	5	23	99	440	1.522	3.035	5.093	10.353	56
Insuficiencia cardíaca	30.707	73	33	26	78	184	388	1.197	2.552	5.697	20.418	61
Complicaciones y descripciones mal definidas de enfermedad cardíaca	1.693	7	8	7	7	11	28	80	178	325	1.034	8
Las demás enfermedades del corazón	9.373	45	9	27	68	100	204	591	1.097	2.095	5.111	26
Enfermedades cerebrovasculares	22.666	16	18	37	102	179	621	1.769	2.970	5.126	11.768	60
Aterosclerosis	1.836	0	0	0	0	0	1	7	27	163	1.637	1
Las demás enfermedades del sistema circulatorio	2.536	3	4	0	9	16	39	142	356	701	1.260	6
8. Enfermedades del sistema respiratorio	35.891	823	217	128	239	379	594	1.368	3.022	6.930	22.095	96
Infecciones respiratorias agudas	11.906	416	110	44	89	90	156	329	679	1.783	8.176	34
Enf. crónicas de las vías respiratorias inferiores	5.074	10	11	13	25	26	65	232	698	1.382	2.605	7
Neumonitis debidas a sólidos y líquidos	1.608	161	23	12	9	10	16	31	66	228	1.047	5
Insuficiencia respiratoria no clasificada en otra parte	8.965	134	25	25	53	113	161	350	806	1.976	5.302	20
Las demás enfermedades del sistema respiratorio	8.338	102	48	34	63	140	196	426	773	1.561	4.965	30
9. Enfermedades del esófago, estómago y duodeno	557	1	0	1	3	2	10	40	72	137	290	1
10. Apendicitis, hernia de la cavidad abdominal y obstrucción intestinal	1.121	13	6	5	5	9	21	42	90	198	730	2
11. Ciertas enfermedades crónicas del hígado y cirrosis	2.935	1	4	9	9	34	200	599	757	772	530	20

TABLA 5: CANTIDAD DE DEFUNCIONES POR GRUPOS DE EDAD Y SEXO, SEGÚN GRUPOS DE CAUSAS SELECCIONADAS.
 REPÚBLICA ARGENTINA - AÑO 2001
AMBOS SEXOS

GRUPO DE CAUSAS DE DEFUNCIÓN	TOTAL	GRUPOS DE EDAD										
		Menores de 1	1 a 4	5 a 14	15 a 24	25 a 34	35 a 44	45 a 54	55 a 64	65 a 74	75 y más	Sin esp.
12. Enfermedades del sistema urinario	6.992	25	17	18	56	50	124	366	728	1.498	4.086	24
13. Embarazo, parto y puerperio	309	0	0	1	79	117	107	5	0	0	0	0
14. Ciertas afecciones originadas en el período perinatal	5.590	5.590	0	0	0	0	0	0	0	0	0	0
15. Malformaciones congénitas, deformidades y anomalías cromosómicas	2.906	2.464	192	92	45	19	18	26	24	11	13	2
16. Causas externas	19.916	500	517	848	4.154	3.062	2.330	2.233	1.997	1.784	2.347	144
Accidentes de tráfico de vehículo de motor	3.769	21	78	217	804	669	548	514	400	299	192	27
Otros accidentes de transporte, inclusive secuelas	459	2	7	27	92	80	70	53	41	39	32	16
Ahogamiento y sumersión accidentales	774	16	127	103	214	90	65	60	36	38	22	3
Otras causas externas de traumatismos accidentales, inclusive secuelas	4.944	374	220	302	658	524	436	451	416	474	1.060	29
Suicidios, inclusive secuelas	3.147	0	0	53	684	457	395	441	441	356	307	13
Agresiones, inclusive secuelas	2.601	19	17	53	821	627	375	271	190	129	83	16
Eventos de intención no determinada, inclusive secuelas	3.446	57	64	89	850	592	419	387	367	274	307	40
Complicaciones de la atención médica y quirúrgica	722	11	4	2	12	10	16	53	105	171	338	0
Las demás causas externas	54	0	0	2	19	13	6	3	1	4	6	0
17. Demás causas definidas	14.510	233	204	241	252	352	576	1.102	1.702	2.929	6.881	38
B. MAL DEFINIDAS Y DESCONOCIDAS	18.877	589	151	80	228	280	570	1.204	2.140	3.694	9.802	139

TABLA 5A: CANTIDAD DE DEFUNCIONES POR GRUPOS DE EDAD Y SEXO, SEGÚN GRUPOS DE CAUSAS SELECCIONADAS.
 REPÚBLICA ARGENTINA - AÑO 2001
VARONES

GRUPO DE CAUSAS DE DEFUNCIÓN	TOTAL	GRUPOS DE EDAD										
		Menores de 1	1 a 4	5 a 14	15 a 24	25 a 34	35 a 44	45 a 54	55 a 64	65 a 74	75 y más	Sin esp.
TOTAL DEFUNCIONES	154.736	6.235	1.000	1.136	4.508	4.616	6.074	12.944	23.099	36.804	57.780	540
A. TOTAL CAUSAS DEFINIDAS	152.546	6.234	997	1.134	4.505	4.589	5.902	12.449	22.507	36.254	57.448	527
1. Enfermedades infecciosas y parasitarias	7.301	291	103	56	111	549	618	591	909	1.512	2.536	25
Enfermedades infecciosas intestinales	222	105	34	2	0	2	3	8	11	20	37	0
Tuberculosis, inclusive secuelas	523	2	6	2	12	31	52	86	99	117	115	1
Tétanos	7	0	0	1	0	0	1	1	2	2	0	0
Septicemias	4.767	137	42	27	49	74	125	267	609	1.204	2.218	15
Infección meningocócica	18	6	4	6	1	0	0	1	0	0	0	0
Meningitis viral	2	0	0	0	0	0	0	0	0	1	1	0
Sarampión	0	0	0	0	0	0	0	0	0	0	0	0
Rubéola	0	0	0	0	0	0	0	0	0	0	0	0
Hepatitis viral	112	1	4	7	2	0	6	20	23	26	23	0
Enf. por virus de la inmunodeficiencia humana	1.092	6	4	5	40	429	387	141	48	20	7	5
Tripanosomiasis	361	1	0	0	0	4	30	57	80	92	94	3
Las demás enfermedades infecciosas y parasitarias	197	33	9	6	7	9	14	10	37	30	41	1
2. Tumores	30.099	18	69	162	297	342	855	2.953	6.185	9.101	10.058	59
Tumores malignos	28.902	13	60	142	257	304	786	2.833	5.953	8.791	9.707	56
Esófago	1.353	0	0	0	0	5	25	146	295	457	424	1
Estómago	1.853	0	0	0	6	15	71	184	382	586	606	3
Colon, recto y de la porción rectosigmoidea y ano	3.028	0	0	1	8	19	67	246	508	933	1.240	6
Hígado y de las vías biliares intrahepáticas	942	1	3	3	5	6	17	76	226	299	301	5
Páncreas	1.541	0	1	0	3	6	30	151	335	521	492	2
Tráquea, de los bronquios y del pulmón	6.370	0	1	4	9	11	160	840	1.737	2.090	1.508	10
Mama	48	0	1	0	0	0	2	4	8	12	21	0
Útero	0	0	0	0	0	0	0	0	0	0	0	0
Próstata	3.525	0	0	0	1	3	4	49	285	981	2.197	5
Leucemias	928	8	22	53	70	44	51	77	124	183	295	1
Tumor maligno de sitios no especificados	1.735	0	0	4	17	22	36	179	371	551	551	4
Los demás tumores malignos	7.579	4	32	77	138	173	323	881	1.682	2.178	2.072	19

TABLA 5A: CANTIDAD DE DEFUNCIONES POR GRUPOS DE EDAD Y SEXO, SEGÚN GRUPOS DE CAUSAS SELECCIONADAS.
 REPÚBLICA ARGENTINA - AÑO 2001
VARONES

GRUPO DE CAUSAS DE DEFUNCIÓN	TOTAL	GRUPOS DE EDAD										
		Menores de 1	1 a 4	5 a 14	15 a 24	25 a 34	35 a 44	45 a 54	55 a 64	65 a 74	75 y más	Sin esp.
Carcinoma in situ, tumores benignos y de comportamiento incierto o desconocido	1.197	5	9	20	40	38	69	120	232	310	351	3
3. Diabetes mellitus	4.622	0	2	0	10	29	91	332	894	1.646	1.608	10
4. Deficiencias de la nutrición y anemias nutricionales	671	60	52	4	8	6	8	23	58	125	322	5
5. Meningitis	188	43	6	9	5	7	20	21	27	37	12	1
6. Trastornos mentales y del comportamiento	1.070	0	1	0	1	22	67	174	191	214	390	10
Síndrome de dependencia del alcohol	601	0	0	0	0	22	65	160	167	140	39	7
7. Enfermedades del sistema circulatorio	48.181	88	36	61	154	374	1.150	3.849	7.496	12.791	22.053	129
Enfermedades hipertensivas	2.242	0	0	0	1	6	39	165	384	612	1.024	11
Enfermedades isquémicas del corazón	12.324	0	3	3	15	63	347	1.228	2.326	3.549	4.750	40
Insuficiencia cardíaca	14.329	47	11	15	43	122	245	821	1.703	3.450	7.842	30
Complicaciones y descripciones mal definidas de enfermedad cardíaca	878	3	5	3	5	8	18	54	140	208	430	4
Las demás enfermedades del corazón	4.744	25	5	17	36	54	122	379	738	1.259	2.095	14
Enfermedades cerebrovasculares	11.316	11	11	23	50	108	353	1.087	1.906	3.053	4.689	25
Aterosclerosis	616	0	0	0	0	0	0	6	18	100	492	0
Las demás enfermedades del sistema circulatorio	1.732	2	1	0	4	13	26	109	281	560	731	5
8. Enfermedades del sistema respiratorio	18.797	440	114	75	134	243	361	913	2.052	4.429	9.981	55
Infecciones respiratorias agudas	5.925	223	58	25	53	49	87	216	437	1.095	3.661	21
Enf. crónicas de las vías respiratorias inferiores	3.381	9	7	5	11	17	31	150	525	1.013	1.609	4
Neumonitis debidas a sólidos y líquidos	812	89	12	9	5	9	12	23	46	144	458	5
Insuficiencia respiratoria no clasificada en otra parte	4.453	66	15	14	26	76	100	218	530	1.181	2.215	12
Las demás enfermedades del sistema respiratorio	4.226	53	22	22	39	92	131	306	514	996	2.038	13
9. Enfermedades del esófago, estómago y duodeno	342	0	0	1	1	1	9	33	49	101	146	1
10. Apendicitis, hernia de la cavidad abdominal y obstrucción intestinal	438	8	3	2	2	6	10	20	44	95	247	1
11. Ciertas enfermedades crónicas del hígado y cirrosis	2.190	1	3	2	3	27	172	495	592	550	332	13

TABLA 5A: CANTIDAD DE DEFUNCIONES POR GRUPOS DE EDAD Y SEXO, SEGÚN GRUPOS DE CAUSAS SELECCIONADAS.
 REPÚBLICA ARGENTINA - AÑO 2001
VARONES

GRUPO DE CAUSAS DE DEFUNCIÓN	TOTAL	GRUPOS DE EDAD										
		Menores de 1	1 a 4	5 a 14	15 a 24	25 a 34	35 a 44	45 a 54	55 a 64	65 a 74	75 y más	Sin esp.
12. Enfermedades del sistema urinario	3.677	12	10	11	27	21	59	211	450	896	1.964	16
13. Embarazo, parto y puerperio	0	0	0	0	0	0	0	0	0	0	0	0
14. Ciertas afecciones originadas en el período perinatal	3.261	3.261	0	0	0	0	0	0	0	0	0	0
15. Malformaciones congénitas, deformidades y anomalías cromosómicas	1.476	1.251	108	44	20	10	4	13	14	5	6	1
16. Causas externas	15.102	290	299	546	3.443	2.594	1.933	1.753	1.576	1.306	1.252	110
Accidentes de tráfico de vehículo de motor	2.840	12	48	135	608	534	436	399	315	222	113	18
Otros accidentes de transporte, inclusive secuelas	360	1	6	19	78	64	62	39	26	31	20	14
Ahogamiento y sumersión accidentales	617	11	75	71	193	82	59	49	33	28	14	2
Otras causas externas de traumatismos accidentales, inclusive secuelas	3.376	221	125	196	518	440	371	373	332	317	462	21
Suicidios, inclusive secuelas	2.466	0	0	29	518	375	305	320	356	303	250	10
Agresiones, inclusive secuelas	2.234	9	9	35	747	554	323	228	161	100	53	15
Eventos de intención no determinada, inclusive secuelas	2.822	32	35	59	754	529	361	314	298	215	195	30
Complicaciones de la atención médica y quirúrgica	342	4	1	1	8	3	10	29	55	88	143	0
Las demás causas externas	45	0	0	1	19	13	6	2	0	2	2	0
17. Demás causas definidas	7.284	124	115	116	146	193	334	703	1.070	1.699	2.759	25
B. MAL DEFINIDAS Y DESCONOCIDAS	10.037	348	79	47	146	192	383	860	1.492	2.297	4.114	79

TABLA 5B: CANTIDAD DE DEFUNCIONES POR GRUPOS DE EDAD Y SEXO, SEGÚN GRUPOS DE CAUSAS SELECCIONADAS.
 REPÚBLICA ARGENTINA - AÑO 2001
MUJERES

GRUPO DE CAUSAS DE DEFUNCIÓN	TOTAL	GRUPOS DE EDAD										
		Menores de 1	1 a 4	5 a 14	15 a 24	25 a 34	35 a 44	45 a 54	55 a 64	65 a 74	75 y más	Sin esp.
TOTAL DEFUNCIONES	130.970	4.838	793	832	1.595	1.974	3.507	7.263	11.915	22.852	75.090	311
A. TOTAL CAUSAS DEFINIDAS	130.226	4.838	792	825	1.589	1.967	3.479	7.159	11.750	22.630	74.892	305
1. Enfermedades infecciosas y parasitarias	6.526	231	79	48	109	278	246	347	570	1.108	3.498	12
Enfermedades infecciosas intestinales	208	59	23	2	1	1	3	6	5	26	81	1
Tuberculosis, inclusive secuelas	278	2	2	2	23	22	14	36	54	58	64	1
Tétanos	5	0	0	0	0	0	0	0	1	2	2	0
Septicemias	5.168	124	35	29	41	70	93	218	415	923	3.211	9
Infección meningocócica	20	6	4	5	0	0	3	0	0	1	1	0
Meningitis viral	1	0	0	0	0	0	0	0	0	1	0	0
Sarampión	0	0	0	0	0	0	0	0	0	0	0	0
Rubéola	0	0	0	0	0	0	0	0	0	0	0	0
Hepatitis viral	83	0	4	2	2	0	3	12	18	26	16	0
Enf. por virus de la inmunodeficiencia humana	382	7	5	4	36	169	104	36	14	3	4	0
Tripanosomiasis	237	2	0	0	0	4	16	26	50	52	87	0
Las demás enfermedades infecciosas y parasitarias	144	31	6	4	6	12	10	13	13	16	32	1
2. Tumores	25.670	17	42	143	176	423	1.270	2.948	4.229	6.332	10.018	72
Tumores malignos	39	0	1	0	0	0	0	4	4	8	10	12
Esófago	569	0	0	0	0	3	6	35	67	140	318	0
Estómago	1.061	0	0	0	3	19	37	100	138	250	512	2
Colon, recto y de la porción rectosigmoidea y ano	2.698	0	0	0	4	18	71	178	331	682	1.409	5
Hígado y de las vías biliares intrahepáticas	790	0	0	1	1	5	15	63	125	214	364	2
Páncreas	1.574	0	0	0	2	2	28	98	234	478	723	9
Tráquea, de los bronquios y del pulmón	1.799	0	0	3	5	8	79	263	350	490	596	5
Mama	5.170	0	0	1	6	62	316	811	1.027	1.181	1.754	12
Útero	2.410	0	0	0	10	113	300	468	451	494	565	9
Próstata	0	0	0	0	0	0	0	0	0	0	0	0
Leucemias	819	7	11	55	45	34	61	66	92	146	300	2
Tumor maligno de sitios no especificados	1.619	1	3	2	4	21	63	155	256	390	720	4
Los demás tumores malignos	6.122	2	19	59	68	115	248	621	1.028	1.629	2.313	20

TABLA 5B: CANTIDAD DE DEFUNCIONES POR GRUPOS DE EDAD Y SEXO, SEGÚN GRUPOS DE CAUSAS SELECCIONADAS.
 REPÚBLICA ARGENTINA - AÑO 2001
MUJERES

GRUPO DE CAUSAS DE DEFUNCIÓN	TOTAL	GRUPOS DE EDAD										
		Menores de 1	1 a 4	5 a 14	15 a 24	25 a 34	35 a 44	45 a 54	55 a 64	65 a 74	75 y más	Sin esp.
Carcinoma in situ, tumores benignos y de comportamiento incierto o desconocido	1.039	7	9	22	28	23	46	90	130	238	444	2
3. Diabetes mellitus	4.351	1	2	3	8	15	51	221	564	1.277	2.198	11
4. Deficiencias de la nutrición y anemias nutricionales	707	33	44	10	8	7	8	13	27	84	470	3
5. Meningitis	172	33	7	7	5	9	8	16	25	28	34	0
6. Trastornos mentales y del comportamiento	930	0	2	0	2	2	10	23	32	84	771	4
Síndrome de dependencia del alcohol	76	0	0	0	0	2	6	17	16	16	15	3
7. Enfermedades del sistema circulatorio	45.737	56	41	43	140	225	632	1.713	3.278	7.373	32.147	89
Enfermedades hipertensivas	2.285	0	1	2	6	4	22	91	183	360	1.612	4
Enfermedades isquémicas del corazón	8.295	0	1	2	8	36	93	294	704	1.543	5.599	15
Insuficiencia cardíaca	16.364	26	22	11	35	62	143	376	848	2.244	12.566	31
Complicaciones y descripciones mal definidas de enfermedad cardíaca	813	4	3	4	2	3	10	26	38	116	604	3
Las demás enfermedades del corazón	4.622	20	4	10	32	46	82	211	359	835	3.016	7
Enfermedades cerebrovasculares	11.338	5	7	14	52	71	268	681	1.063	2.072	7.078	27
Aterosclerosis	1.219	0	0	0	0	0	1	1	9	63	1.144	1
Las demás enfermedades del sistema circulatorio	801	1	3	0	5	3	13	33	74	140	528	1
8. Enfermedades del sistema respiratorio	17.075	381	103	53	105	135	233	455	968	2.500	12.109	33
Infecciones respiratorias agudas	5.975	192	52	19	36	41	69	113	241	688	4.513	11
Enf. crónicas de las vías respiratorias inferiores	1.693	1	4	8	14	9	34	82	173	369	996	3
Neumonitis debidas a sólidos y líquidos	795	72	11	3	4	1	4	8	20	83	589	0
Insuficiencia respiratoria no clasificada en otra parte	4.508	67	10	11	27	37	61	132	275	795	3.087	6
Las demás enfermedades del sistema respiratorio	4.104	49	26	12	24	47	65	120	259	565	2.924	13
9. Enfermedades del esófago, estómago y duodeno	215	1	0	0	2	1	1	7	23	36	144	0
10. Apendicitis, hernia de la cavidad abdominal y obstrucción intestinal	683	5	3	3	3	3	11	22	46	103	483	1
11. Ciertas enfermedades crónicas del hígado y cirrosis	744	0	1	7	6	7	28	104	165	222	198	6

TABLA 5B: CANTIDAD DE DEFUNCIONES POR GRUPOS DE EDAD Y SEXO, SEGÚN GRUPOS DE CAUSAS SELECCIONADAS.
 REPÚBLICA ARGENTINA - AÑO 2001
MUJERES

GRUPO DE CAUSAS DE DEFUNCIÓN	TOTAL	GRUPOS DE EDAD										
		Menores de 1	1 a 4	5 a 14	15 a 24	25 a 34	35 a 44	45 a 54	55 a 64	65 a 74	75 y más	Sin esp.
12. Enfermedades del sistema urinario	3.312	13	7	7	29	29	65	155	278	602	2.121	6
13. Embarazo, parto y puerperio	309	0	0	1	79	117	107	5	0	0	0	0
14. Ciertas afecciones originadas en el período perinatal	2.313	2.313	0	0	0	0	0	0	0	0	0	0
15. Malformaciones congénitas, deformidades y anomalías cromosómicas	1.413	1.196	84	48	25	9	14	13	10	6	7	1
16. Causas externas	4.793	210	217	302	711	467	394	480	421	476	1.094	21
Accidentes de tráfico de vehículo de motor	923	9	30	82	196	134	110	115	85	77	79	6
Otros accidentes de transporte, inclusive secuelas	99	1	1	8	14	16	8	14	15	8	12	2
Ahogamiento y sumersión accidentales	157	5	52	32	21	8	6	11	3	10	8	1
Otras causas externas de traumatismos accidentales, inclusive secuelas	1.563	153	94	106	140	84	65	78	84	157	598	4
Suicidios, inclusive secuelas	676	0	0	24	166	82	89	121	85	52	57	0
Agresiones, inclusive secuelas	366	10	8	18	74	73	52	43	29	29	30	0
Eventos de intención no determinada, inclusive secuelas	622	25	29	30	96	63	58	73	69	59	112	8
Complicaciones de la atención médica y quirúrgica	378	7	3	1	4	7	6	24	50	82	194	0
Las demás causas externas	9	0	0	1	0	0	0	1	1	2	4	0
17. Demás causas definidas	7.220	109	89	125	106	159	242	398	632	1.229	4.120	11
B. MAL DEFINIDAS Y DESCONOCIDAS	8.800	239	72	32	81	88	187	343	647	1.392	5.678	41

TABLA 6: CANTIDAD DE DEFUNCIONES POR GRUPOS DE EDAD Y SEXO, SEGÚN GRUPOS DE CAUSAS SELECCIONADAS.
 REPÚBLICA ARGENTINA - AÑO 2002
AMBOS SEXOS

GRUPO DE CAUSAS DE DEFUNCIÓN	TOTAL	GRUPOS DE EDAD										
		Menores de 1	1 a 4	5 a 14	15 a 24	25 a 34	35 a 44	45 a 54	55 a 64	65 a 74	75 y más	Sin esp.
TOTAL DEFUNCIONES	291.190	11.703	1.865	1.926	6.064	6.749	9.504	20.410	36.221	60.367	135.474	907
A. TOTAL CAUSAS DEFINIDAS	289.975	11.697	1.855	1.920	6.053	6.741	9.491	20.360	36.126	60.132	134.695	905
1. Enfermedades infecciosas y parasitarias	13.522	539	242	90	211	855	886	955	1.414	2.608	5.683	39
Enfermedades infecciosas intestinales	551	174	80	2	0	4	11	12	31	45	191	1
Tuberculosis, inclusive secuelas	827	4	17	8	31	50	68	112	154	202	174	7
Tétanos	19	2	0	1	0	1	0	1	4	7	3	0
Septicemias	9.501	250	101	45	97	143	246	495	945	2.105	5.051	23
Infección meningocócica	30	7	10	4	2	0	1	0	2	2	2	0
Meningitis viral	1	1	0	0	0	0	0	0	0	0	0	0
Sarampión	0	0	0	0	0	0	0	0	0	0	0	0
Rubéola	0	0	0	0	0	0	0	0	0	0	0	0
Hepatitis viral	167	0	4	2	2	7	9	26	31	51	35	0
Enf. por virus de la inmunodeficiencia humana	1.528	22	16	18	65	611	481	199	77	25	10	4
Tripanosomiasis	529	3	0	0	3	6	30	65	139	124	157	2
Las demás enfermedades infecciosas y parasitarias	369	76	14	10	11	33	40	45	31	47	60	2
2. Tumores	56.103	36	122	288	425	766	2.105	5.982	10.872	15.408	19.965	134
Tumores malignos	53.349	26	104	253	381	698	2.000	5.725	10.406	14.725	18.901	130
Esófago	1.906	0	0	0	0	6	31	178	383	572	733	3
Estómago	2.883	0	0	0	4	32	107	274	561	846	1.055	4
Colon, recto y de la porción rectosigmoidea y ano	5.616	0	0	1	17	30	147	436	881	1.566	2.524	14
Hígado y de las vías biliares intrahepáticas	1.757	4	2	6	4	9	38	153	322	578	637	4
Páncreas	3.146	0	0	0	0	9	52	250	607	959	1.262	7
Tráquea, de los bronquios y del pulmón	8.212	0	0	4	15	24	228	1.124	2.217	2.467	2.117	16
Mama	5.059	0	0	1	4	71	329	780	1.034	1.195	1.632	13
Útero	2.403	0	0	0	11	95	289	464	453	490	596	5
Próstata	3.527	0	0	0	2	2	3	51	273	1.034	2.149	13
Leucemias	1.728	10	50	111	115	93	86	174	241	357	490	1
Tumor maligno de sitios no especificados	3.305	0	1	2	18	30	104	306	598	924	1.309	13
Los demás tumores malignos	13.807	12	51	128	191	297	586	1.535	2.836	3.737	4.397	37

TABLA 6: CANTIDAD DE DEFUNCIONES POR GRUPOS DE EDAD Y SEXO, SEGÚN GRUPOS DE CAUSAS SELECCIONADAS.
 REPÚBLICA ARGENTINA - AÑO 2002
AMBOS SEXOS

GRUPO DE CAUSAS DE DEFUNCIÓN	TOTAL	GRUPOS DE EDAD										
		Menores de 1	1 a 4	5 a 14	15 a 24	25 a 34	35 a 44	45 a 54	55 a 64	65 a 74	75 y más	Sin esp.
Carcinoma in situ, tumores benignos y de comportamiento incierto o desconocido	2.754	10	18	35	44	68	105	257	466	683	1.064	4
3. Diabetes mellitus	8.594	0	0	9	15	53	127	520	1.429	2.837	3.575	29
4. Deficiencias de la nutrición y anemias nutricionales	1.908	165	135	26	20	19	22	61	120	291	1.034	15
5. Meningitis	366	84	16	19	14	20	28	42	49	46	48	0
6. Trastornos mentales y del comportamiento	2.160	0	0	1	6	13	78	143	198	312	1.394	15
Síndrome de dependencia del alcohol	559	0	0	0	1	11	68	129	143	133	61	13
7. Enfermedades del sistema circulatorio	94.877	127	80	106	279	557	1.746	5.591	11.365	20.419	54.386	221
Enfermedades hipertensivas	4.742	0	1	2	3	13	81	247	630	1.008	2.749	8
Enfermedades isquémicas del corazón	19.928	0	0	0	32	87	410	1.530	3.080	5.067	9.687	35
Insuficiencia cardíaca	31.429	54	27	34	71	138	384	1.167	2.677	5.845	20.971	61
Complicaciones y descripciones mal definidas de enfermedad cardíaca	1.790	9	10	17	6	19	28	89	189	345	1.072	6
Las demás enfermedades del corazón	9.819	52	28	22	59	101	197	563	1.211	2.181	5.387	18
Enfermedades cerebrovasculares	22.552	12	10	28	99	175	599	1.848	3.136	5.048	11.517	80
Aterosclerosis	1.798	0	0	0	2	1	1	3	23	151	1.611	6
Las demás enfermedades del sistema circulatorio	2.819	0	4	3	7	23	46	144	419	774	1.392	7
8. Enfermedades del sistema respiratorio	36.019	825	220	159	283	401	607	1.331	3.016	6.684	22.418	75
Infecciones respiratorias agudas	11.940	398	123	69	89	119	157	334	665	1.715	8.254	17
Enf. crónicas de las vías respiratorias inferiores	4.618	6	12	12	20	39	58	210	615	1.263	2.375	8
Neumonitis debidas a sólidos y líquidos	1.750	170	23	20	17	10	36	43	93	211	1.122	5
Insuficiencia respiratoria no clasificada en otra parte	9.763	113	21	29	84	106	169	376	860	2.016	5.968	21
Las demás enfermedades del sistema respiratorio	7.948	138	41	29	73	127	187	368	783	1.479	4.699	24
9. Enfermedades del esófago, estómago y duodeno	572	2	0	0	3	4	12	39	64	145	303	0
10. Apendicitis, hernia de la cavidad abdominal y obstrucción intestinal	1.215	6	10	6	11	8	13	50	95	235	779	2
11. Ciertas enfermedades crónicas del hígado y cirrosis	2.774	2	1	1	9	29	173	539	746	749	517	8

TABLA 6: CANTIDAD DE DEFUNCIONES POR GRUPOS DE EDAD Y SEXO, SEGÚN GRUPOS DE CAUSAS SELECCIONADAS.
 REPÚBLICA ARGENTINA - AÑO 2002
AMBOS SEXOS

GRUPO DE CAUSAS DE DEFUNCIÓN	TOTAL	GRUPOS DE EDAD										
		Menores de 1	1 a 4	5 a 14	15 a 24	25 a 34	35 a 44	45 a 54	55 a 64	65 a 74	75 y más	Sin esp.
12. Enfermedades del sistema urinario	7.641	18	19	23	44	73	166	414	790	1.646	4.423	25
13. Embarazo, parto y puerperio	356	0	0	4	99	152	97	3	0	0	0	1
14. Ciertas afecciones originadas en el período perinatal	6.101	6.101	0	0	0	0	0	0	0	0	0	0
15. Malformaciones congénitas, deformidades y anomalías cromosómicas	2.889	2.480	177	70	57	24	18	20	15	11	15	2
16. Causas externas	19.701	430	502	773	4.023	3.112	2.238	2.232	1.991	1.785	2.472	143
Accidentes de tráfico de vehículo de motor	3.219	12	61	164	666	575	438	459	353	270	192	29
Otros accidentes de transporte, inclusive secuelas	394	2	11	35	65	56	43	58	58	32	28	6
Ahogamiento y sumersión accidentales	738	7	155	107	179	64	66	57	39	43	16	5
Otras causas externas de traumatismos accidentales, inclusive secuelas	5.300	356	214	244	679	566	453	517	466	527	1.245	33
Suicidios, inclusive secuelas	3.178	0	0	60	700	504	385	428	451	344	292	14
Agresiones, inclusive secuelas	2.862	17	22	71	865	693	397	306	220	144	98	29
Eventos de intención no determinada, inclusive secuelas	3.276	29	37	92	847	635	443	360	304	256	246	27
Complicaciones de la atención médica y quirúrgica	699	7	2	0	8	11	10	46	99	166	350	0
Las demás causas externas	35	0	0	0	14	8	3	1	1	3	5	0
17. Demás causas definidas	15.282	240	205	246	307	334	605	1.164	1.691	3.033	7.411	46
B. MAL DEFINIDAS Y DESCONOCIDAS	21.110	648	136	105	258	329	583	1.324	2.366	4.158	11.051	152

TABLA 6A: CANTIDAD DE DEFUNCIONES POR GRUPOS DE EDAD Y SEXO, SEGÚN GRUPOS DE CAUSAS SELECCIONADAS.
 REPÚBLICA ARGENTINA - AÑO 2002
VARONES

GRUPO DE CAUSAS DE DEFUNCIÓN	TOTAL	GRUPOS DE EDAD										
		Menores de 1	1 a 4	5 a 14	15 a 24	25 a 34	35 a 44	45 a 54	55 a 64	65 a 74	75 y más	Sin esp.
TOTAL DEFUNCIONES	157.974	6.504	1.045	1.118	4.532	4.742	6.016	13.247	23.938	37.339	59.004	489
A. TOTAL CAUSAS DEFINIDAS	157.490	6.500	1.039	1.115	4.526	4.740	6.013	13.215	23.883	37.232	58.739	488
1. Enfermedades infecciosas y parasitarias	7.103	287	120	38	119	597	558	637	889	1.444	2.391	23
Enfermedades infecciosas intestinales	269	102	45	2	0	4	5	8	12	23	67	1
Tuberculosis, inclusive secuelas	527	2	7	4	14	29	41	80	115	144	88	3
Tétanos	9	0	0	0	0	1	0	0	4	4	0	0
Septicemias	4.547	125	49	18	50	65	115	293	577	1.136	2.106	13
Infección meningocócica	14	4	5	3	1	0	0	0	1	0	0	0
Meningitis viral	0	0	0	0	0	0	0	0	0	0	0	0
Sarampión	0	0	0	0	0	0	0	0	0	0	0	0
Rubéola	0	0	0	0	0	0	0	0	0	0	0	0
Hepatitis viral	75	0	0	0	1	5	3	15	16	21	14	0
Enf. por virus de la inmunodeficiencia humana	1.142	12	8	7	42	466	356	160	61	21	5	4
Tripanosomiasis	310	3	0	0	1	5	14	45	85	69	88	0
Las demás enfermedades infecciosas y parasitarias	210	39	6	4	10	22	24	36	18	26	23	2
2. Tumores	30.297	19	71	150	235	340	819	3.047	6.381	9.086	10.082	67
Tumores malignos	28.830	12	57	135	212	302	763	2.899	6.106	8.696	9.582	66
Esófago	1.349	0	0	0	0	4	13	141	310	426	455	0
Estómago	1.881	0	0	0	2	13	54	204	404	601	602	1
Colon, recto y de la porción rectosigmoidea y ano	2.911	0	0	0	10	12	81	231	502	925	1.145	5
Hígado y de las vías biliares intrahepáticas	944	2	0	5	2	5	19	89	185	339	295	3
Páncreas	1.550	0	0	0	0	4	31	154	359	490	509	3
Tráquea, de los bronquios y del pulmón	6.356	0	0	1	10	13	155	843	1.822	1.992	1.508	12
Mama	54	0	0	0	0	1	2	3	9	19	19	1
Útero	0	0	0	0	0	0	0	0	0	0	0	0
Próstata	3.527	0	0	0	2	2	3	51	273	1.034	2.149	13
Leucemias	937	2	28	68	65	52	43	93	148	196	241	1
Tumor maligno de sitios no especificados	1.762	0	0	2	11	17	43	178	349	548	606	8
Los demás tumores malignos	7.559	8	29	59	110	179	319	912	1.745	2.126	2.053	19

TABLA 6A: CANTIDAD DE DEFUNCIONES POR GRUPOS DE EDAD Y SEXO, SEGÚN GRUPOS DE CAUSAS SELECCIONADAS.
 REPÚBLICA ARGENTINA - AÑO 2002
VARONES

GRUPO DE CAUSAS DE DEFUNCIÓN	TOTAL	GRUPOS DE EDAD										
		Menores de 1	1 a 4	5 a 14	15 a 24	25 a 34	35 a 44	45 a 54	55 a 64	65 a 74	75 y más	Sin esp.
Carcinoma in situ, tumores benignos y de comportamiento incierto o desconocido	1.467	7	14	15	23	38	56	148	275	390	500	1
3. Diabetes mellitus	4.426	0	0	5	9	33	81	317	859	1.592	1.518	12
4. Deficiencias de la nutrición y anemias nutricionales	963	92	66	16	9	7	11	37	81	188	446	10
5. Meningitis	191	45	6	10	9	13	19	22	26	25	16	0
6. Trastornos mentales y del comportamiento	1.065	0	0	1	3	13	69	133	160	220	453	13
Síndrome de dependencia del alcohol	505	0	0	0	1	11	64	121	134	117	45	12
7. Enfermedades del sistema circulatorio	49.190	66	47	41	170	350	1.205	3.941	7.995	12.996	22.280	99
Enfermedades hipertensivas	2.311	0	0	0	1	5	63	180	448	601	1.011	2
Enfermedades isquémicas del corazón	12.115	0	0	0	25	65	340	1.237	2.411	3.545	4.474	18
Insuficiencia cardíaca	14.790	33	15	10	39	89	261	811	1.846	3.572	8.087	27
Complicaciones y descripciones mal definidas de enfermedad cardíaca	954	3	6	7	6	10	23	66	134	252	444	3
Las demás enfermedades del corazón	5.105	26	17	7	35	61	133	393	787	1.340	2.299	7
Enfermedades cerebrovasculares	11.335	4	7	16	57	105	350	1.144	2.024	2.970	4.622	36
Aterosclerosis	654	0	0	0	1	0	1	3	17	91	538	3
Las demás enfermedades del sistema circulatorio	1.926	0	2	1	6	15	34	107	328	625	805	3
8. Enfermedades del sistema respiratorio	18.940	456	115	86	155	247	386	860	2.066	4.380	10.150	39
Infecciones respiratorias agudas	5.849	220	63	36	40	74	97	219	434	1.083	3.577	6
Enf. crónicas de las vías respiratorias inferiores	3.154	5	5	9	6	22	30	119	456	962	1.532	8
Neumonitis debidas a sólidos y líquidos	866	90	16	10	8	6	27	28	69	128	481	3
Insuficiencia respiratoria no clasificada en otra parte	5.010	67	11	16	52	70	105	246	566	1.267	2.600	10
Las demás enfermedades del sistema respiratorio	4.061	74	20	15	49	75	127	248	541	940	1.960	12
9. Enfermedades del esófago, estómago y duodeno	340	1	0	0	2	2	7	27	43	100	158	0
10. Apendicitis, hernia de la cavidad abdominal y obstrucción intestinal	484	4	6	3	6	2	3	32	55	107	265	1
11. Ciertas enfermedades crónicas del hígado y cirrosis	2.120	0	0	1	6	21	138	461	608	543	336	6

TABLA 6A: CANTIDAD DE DEFUNCIONES POR GRUPOS DE EDAD Y SEXO, SEGÚN GRUPOS DE CAUSAS SELECCIONADAS.
 REPÚBLICA ARGENTINA - AÑO 2002
VARONES

GRUPO DE CAUSAS DE DEFUNCIÓN	TOTAL	GRUPOS DE EDAD										
		Menores de 1	1 a 4	5 a 14	15 a 24	25 a 34	35 a 44	45 a 54	55 a 64	65 a 74	75 y más	Sin esp.
12. Enfermedades del sistema urinario	3.976	8	12	11	23	40	102	222	461	1.006	2.080	11
13. Embarazo, parto y puerperio	0	0	0	0	0	0	0	0	0	0	0	0
14. Ciertas afecciones originadas en el período perinatal	3.515	3.515	0	0	0	0	0	0	0	0	0	0
15. Malformaciones congénitas, deformidades y anomalías cromosómicas	1.472	1.266	90	39	30	10	11	10	8	3	5	0
16. Causas externas	15.005	233	316	532	3.408	2.670	1.861	1.816	1.563	1.282	1.224	100
Accidentes de tráfico de vehículo de motor	2.490	8	39	111	519	474	354	370	286	181	124	24
Otros accidentes de transporte, inclusive secuelas	316	2	7	30	56	43	30	51	50	25	20	2
Ahogamiento y sumersión accidentales	614	3	104	87	171	62	56	52	32	34	11	2
Otras causas externas de traumatismos accidentales, inclusive secuelas	3.555	193	132	168	544	473	377	436	357	366	486	23
Suicidios, inclusive secuelas	2.465	0	0	37	542	412	306	313	340	275	234	6
Agresiones, inclusive secuelas	2.491	9	15	52	799	627	335	271	195	108	59	21
Eventos de intención no determinada, inclusive secuelas	2.707	16	19	47	759	566	391	297	241	191	158	22
Complicaciones de la atención médica y quirúrgica	337	2	0	0	4	6	9	25	61	100	130	0
Las demás causas externas	30	0	0	0	14	7	3	1	1	2	2	0
17. Demás causas definidas	7.610	144	114	137	172	181	352	734	1.071	1.728	2.954	23
B. MAL DEFINIDAS Y DESCONOCIDAS	11.277	368	82	48	176	216	394	951	1.672	2.639	4.646	85

TABLA 6B: CANTIDAD DE DEFUNCIONES POR GRUPOS DE EDAD Y SEXO, SEGÚN GRUPOS DE CAUSAS SELECCIONADAS.
 REPÚBLICA ARGENTINA - AÑO 2002
MUJERES

GRUPO DE CAUSAS DE DEFUNCIÓN	TOTAL	GRUPOS DE EDAD										
		Menores de 1	1 a 4	5 a 14	15 a 24	25 a 34	35 a 44	45 a 54	55 a 64	65 a 74	75 y más	Sin esp.
TOTAL DEFUNCIONES	132.896	5.159	817	806	1.529	2.004	3.486	7.150	12.273	22.997	76.432	243
A. TOTAL CAUSAS DEFINIDAS	132.246	5.157	816	806	1.526	1.996	3.451	7.074	12.135	22.792	76.251	242
1. Enfermedades infecciosas y parasitarias	6.401	251	122	52	92	258	327	316	522	1.161	3.288	12
Enfermedades infecciosas intestinales	281	71	35	0	0	0	6	4	19	22	124	0
Tuberculosis, inclusive secuelas	297	2	10	4	17	21	27	31	39	58	86	2
Tétanos	10	2	0	1	0	0	0	1	0	3	3	0
Septicemias	4.944	125	52	27	47	78	130	201	366	967	2.942	9
Infección meningocócica	16	3	5	1	1	0	1	0	1	2	2	0
Meningitis viral	1	1	0	0	0	0	0	0	0	0	0	0
Sarampión	0	0	0	0	0	0	0	0	0	0	0	0
Rubéola	0	0	0	0	0	0	0	0	0	0	0	0
Hepatitis viral	92	0	4	2	1	2	6	11	15	30	21	0
Enf. por virus de la inmunodeficiencia humana	386	10	8	11	23	145	125	39	16	4	5	0
Tripanosomiasis	215	0	0	0	2	1	16	20	53	54	68	1
Las demás enfermedades infecciosas y parasitarias	159	37	8	6	1	11	16	9	13	21	37	0
2. Tumores	25.760	17	51	138	190	426	1.286	2.935	4.487	6.313	9.877	40
Tumores malignos	24.474	14	47	118	169	396	1.237	2.826	4.296	6.021	9.313	37
Esófago	552	0	0	0	0	2	18	37	72	145	277	1
Estómago	1.000	0	0	0	2	19	53	70	157	245	453	1
Colon, recto y de la porción rectosigmoidea y ano	2.696	0	0	1	7	18	66	205	379	639	1.377	4
Hígado y de las vías biliares intrahepáticas	810	2	2	1	2	4	19	64	136	239	341	0
Páncreas	1.592	0	0	0	0	5	21	96	248	467	753	2
Tráquea, de los bronquios y del pulmón	1.851	0	0	3	5	11	73	281	395	474	608	1
Mama	5.001	0	0	1	4	70	327	777	1.024	1.176	1.612	10
Útero	2.403	0	0	0	11	95	289	464	453	490	596	5
Próstata	0	0	0	0	0	0	0	0	0	0	0	0
Leucemias	791	8	22	43	50	41	43	81	93	161	249	0
Tumor maligno de sitios no especificados	1.542	0	1	0	7	13	61	128	249	376	703	4
Los demás tumores malignos	6.236	4	22	69	81	118	267	623	1.090	1.609	2.344	9

TABLA 6B: CANTIDAD DE DEFUNCIONES POR GRUPOS DE EDAD Y SEXO, SEGÚN GRUPOS DE CAUSAS SELECCIONADAS.
 REPÚBLICA ARGENTINA - AÑO 2002

MUJERES

GRUPO DE CAUSAS DE DEFUNCIÓN	TOTAL	GRUPOS DE EDAD										
		Menores de 1	1 a 4	5 a 14	15 a 24	25 a 34	35 a 44	45 a 54	55 a 64	65 a 74	75 y más	Sin esp.
Carcinoma in situ, tumores benignos y de comportamiento incierto o desconocido	1.286	3	4	20	21	30	49	109	191	292	564	3
3. Diabetes mellitus	4.155	0	0	4	6	20	46	203	570	1.243	2.057	6
4. Deficiencias de la nutrición y anemias nutricionales	940	71	68	10	11	12	11	24	39	103	588	3
5. Meningitis	175	39	10	9	5	7	9	20	23	21	32	0
6. Trastornos mentales y del comportamiento	1.094	0	0	0	3	0	9	10	38	92	941	1
Síndrome de dependencia del alcohol	53	0	0	0	0	0	4	8	9	16	16	0
7. Enfermedades del sistema circulatorio	45.619	61	33	65	108	206	541	1.647	3.368	7.417	32.093	80
Enfermedades hipertensivas	2.424	0	1	2	2	8	18	66	182	407	1.735	3
Enfermedades isquémicas del corazón	7.802	0	0	0	7	22	70	293	668	1.521	5.211	10
Insuficiencia cardíaca	16.622	21	12	24	31	48	123	354	831	2.269	12.882	27
Complicaciones y descripciones mal definidas de enfermedad cardíaca	833	6	4	10	0	9	5	23	55	93	626	2
Las demás enfermedades del corazón	4.709	26	11	15	24	40	64	170	424	841	3.088	6
Enfermedades cerebrovasculares	11.195	8	3	12	42	70	249	704	1.111	2.077	6.891	28
Aterosclerosis	1.143	0	0	0	1	1	0	0	6	60	1.073	2
Las demás enfermedades del sistema circulatorio	891	0	2	2	1	8	12	37	91	149	587	2
8. Enfermedades del sistema respiratorio	17.059	369	105	73	128	154	221	471	950	2.302	12.262	24
Infecciones respiratorias agudas	6.081	178	60	33	49	45	60	115	231	631	4.674	5
Enf. crónicas de las vías respiratorias inferiores	1.463	1	7	3	14	17	28	91	159	301	842	0
Neumonitis debidas a sólidos y líquidos	883	80	7	10	9	4	9	15	24	83	640	2
Insuficiencia respiratoria no clasificada en otra parte	4.751	46	10	13	32	36	64	130	294	748	3.368	10
Las demás enfermedades del sistema respiratorio	3.881	64	21	14	24	52	60	120	242	539	2.738	7
9. Enfermedades del esófago, estómago y duodeno	232	1	0	0	1	2	5	12	21	45	145	0
10. Apendicitis, hernia de la cavidad abdominal y obstrucción intestinal	731	2	4	3	5	6	10	18	40	128	514	1
11. Ciertas enfermedades crónicas del hígado y cirrosis	650	2	1	0	3	8	35	76	138	205	181	1

TABLA 6B: CANTIDAD DE DEFUNCIONES POR GRUPOS DE EDAD Y SEXO, SEGÚN GRUPOS DE CAUSAS SELECCIONADAS.
 REPÚBLICA ARGENTINA - AÑO 2002
MUJERES

GRUPO DE CAUSAS DE DEFUNCIÓN	TOTAL	GRUPOS DE EDAD										
		Menores de 1	1 a 4	5 a 14	15 a 24	25 a 34	35 a 44	45 a 54	55 a 64	65 a 74	75 y más	Sin esp.
12. Enfermedades del sistema urinario	3.660	10	7	12	21	33	64	192	329	640	2.343	9
13. Embarazo, parto y puerperio	356	0	0	4	99	152	97	3	0	0	0	1
14. Ciertas afecciones originadas en el período perinatal	2.577	2.577	0	0	0	0	0	0	0	0	0	0
15. Malformaciones congénitas, deformidades y anomalías cromosómicas	1.396	1.194	86	31	27	14	7	10	7	8	10	2
16. Causas externas	4.655	196	186	240	613	440	376	414	428	499	1.248	15
Accidentes de tráfico de vehículo de motor	725	4	22	53	146	101	84	88	67	89	68	3
Otros accidentes de transporte, inclusive secuelas	77	0	4	5	9	13	13	7	8	7	8	3
Ahogamiento y sumersión accidentales	121	4	51	20	8	2	10	4	7	9	5	1
Otras causas externas de traumatismos accidentales, inclusive secuelas	1.736	163	82	76	135	92	76	81	109	160	759	3
Suicidios, inclusive secuelas	704	0	0	23	158	91	79	115	111	68	58	1
Agresiones, inclusive secuelas	364	7	7	19	66	66	61	35	25	36	39	3
Eventos de intención no determinada, inclusive secuelas	561	13	18	44	87	69	52	63	63	63	88	1
Complicaciones de la atención médica y quirúrgica	362	5	2	0	4	5	1	21	38	66	220	0
Las demás causas externas	5	0	0	0	0	1	0	0	0	1	3	0
17. Demás causas definidas	7.658	96	91	109	135	153	253	429	620	1.304	4.454	14
B. MAL DEFINIDAS Y DESCONOCIDAS	9.778	273	53	56	82	113	189	370	693	1.516	6.399	34

TABLA 7: CANTIDAD DE DEFUNCIONES POR GRUPOS DE EDAD Y SEXO, SEGÚN GRUPOS DE CAUSAS SELECCIONADAS.
 REPÚBLICA ARGENTINA - AÑO 2003
AMBOS SEXOS

GRUPO DE CAUSAS DE DEFUNCIÓN	TOTAL	GRUPOS DE EDAD										
		Menores de 1	1 a 4	5 a 14	15 a 24	25 a 34	35 a 44	45 a 54	55 a 64	65 a 74	75 y más	Sin esp.
TOTAL DEFUNCIONES	302.064	11.494	1.805	1.831	5.539	6.486	9.366	20.610	36.747	61.276	146.169	741
A. TOTAL CAUSAS DEFINIDAS	300.753	11.482	1.800	1.824	5.535	6.479	9.341	20.568	36.643	61.057	145.286	738
1. Enfermedades infecciosas y parasitarias	13.675	518	191	90	190	775	966	1.022	1.463	2.532	5.908	20
Enfermedades infecciosas intestinales	483	140	54	7	2	4	14	13	29	52	167	1
Tuberculosis, inclusive secuelas	763	0	8	5	22	55	54	108	146	182	180	3
Tétanos	14	0	0	1	1	0	1	2	2	3	4	0
Septicemias	9.763	285	88	49	89	145	223	538	997	2.046	5.290	13
Infección meningocócica	39	12	13	4	2	3	0	2	0	3	0	0
Meningitis viral	0	0	0	0	0	0	0	0	0	0	0	0
Sarampión	0	0	0	0	0	0	0	0	0	0	0	0
Rubéola	0	0	0	0	0	0	0	0	0	0	0	0
Hepatitis viral	189	1	2	7	4	6	19	26	47	40	37	0
Enf. por virus de la inmunodeficiencia humana	1.573	14	11	13	59	532	605	219	86	30	4	0
Tripanosomiasis	527	3	0	0	2	4	23	76	123	140	154	2
Las demás enfermedades infecciosas y parasitarias	324	63	15	4	9	26	27	38	33	36	72	1
2. Tumores	57.385	44	93	242	403	732	2.041	6.028	10.933	15.576	21.198	95
Tumores malignos	54.949	33	77	214	366	671	1.945	5.786	10.531	14.980	20.255	91
Esófago	1.900	1	0	0	1	2	29	180	386	553	743	5
Estómago	2.874	0	1	0	3	27	90	269	506	893	1.080	5
Colon, recto y de la porción rectosigmoidea y ano	5.998	0	1	0	13	35	148	498	961	1.611	2.722	9
Hígado y de las vías biliares intrahepáticas	1.666	1	1	2	3	13	47	125	322	524	626	2
Páncreas	3.312	0	1	0	2	11	61	273	599	1.033	1.326	6
Tráquea, de los bronquios y del pulmón	8.377	1	0	2	12	37	227	1.050	2.249	2.627	2.168	4
Mama	5.498	0	0	1	4	59	292	873	1.103	1.252	1.906	8
Útero	2.397	0	0	0	8	113	308	458	447	476	581	6
Próstata	3.647	0	0	0	2	2	9	47	286	957	2.339	5
Leucemias	1.653	11	37	90	122	78	91	142	203	340	535	4
Tumor maligno de sitios no especificados	3.389	0	1	5	15	40	100	331	615	939	1.336	7
Los demás tumores malignos	14.238	19	35	114	181	254	543	1.540	2.854	3.775	4.893	30

TABLA 7: CANTIDAD DE DEFUNCIONES POR GRUPOS DE EDAD Y SEXO, SEGÚN GRUPOS DE CAUSAS SELECCIONADAS.
 REPÚBLICA ARGENTINA - AÑO 2003
AMBOS SEXOS

GRUPO DE CAUSAS DE DEFUNCIÓN	TOTAL	GRUPOS DE EDAD										
		Menores de 1	1 a 4	5 a 14	15 a 24	25 a 34	35 a 44	45 a 54	55 a 64	65 a 74	75 y más	Sin esp.
Carcinoma in situ, tumores benignos y de comportamiento incierto o desconocido	2.436	11	16	28	37	61	96	242	402	596	943	4
3. Diabetes mellitus	9.148	1	7	6	20	54	123	497	1.507	2.965	3.954	14
4. Deficiencias de la nutrición y anemias nutricionales	1.910	124	104	33	12	14	32	58	120	261	1.137	15
5. Meningitis	405	76	36	17	16	24	30	32	47	70	57	0
6. Trastornos mentales y del comportamiento	2.688	0	0	0	11	19	88	208	239	338	1.771	14
Síndrome de dependencia del alcohol	700	0	0	0	3	17	79	187	177	163	65	9
7. Enfermedades del sistema circulatorio	95.090	170	80	106	277	555	1.670	5.363	10.794	19.967	55.934	174
Enfermedades hipertensivas	5.674	0	1	2	3	14	68	262	647	1.170	3.493	14
Enfermedades isquémicas del corazón	19.819	1	2	3	33	81	378	1.411	2.962	4.919	9.998	31
Insuficiencia cardíaca	28.987	57	22	35	68	132	288	978	2.324	5.161	19.862	60
Complicaciones y descripciones mal definidas de enfermedad cardíaca	1.872	12	8	4	7	15	25	105	191	367	1.134	4
Las demás enfermedades del corazón	10.820	77	38	27	59	108	233	591	1.235	2.351	6.081	20
Enfermedades cerebrovasculares	23.094	14	8	32	97	180	625	1.836	3.038	5.085	12.139	40
Aterosclerosis	1.877	0	0	0	0	2	1	7	28	138	1.698	3
Las demás enfermedades del sistema circulatorio	2.947	9	1	3	10	23	52	173	369	776	1.529	2
8. Enfermedades del sistema respiratorio	41.402	1.107	280	143	280	415	675	1.573	3.401	7.570	25.872	86
Infecciones respiratorias agudas	14.831	658	166	67	97	137	205	444	916	2.117	9.996	28
Enf. crónicas de las vías respiratorias inferiores	5.372	12	9	12	22	38	63	292	724	1.506	2.680	14
Neumonitis debidas a sólidos y líquidos	2.040	185	34	14	24	27	20	52	97	254	1.329	4
Insuficiencia respiratoria no clasificada en otra parte	10.323	120	28	19	51	102	155	373	851	2.129	6.474	21
Las demás enfermedades del sistema respiratorio	8.836	132	43	31	86	111	232	412	813	1.564	5.393	19
9. Enfermedades del esófago, estómago y duodeno	549	4	0	1	3	3	11	35	67	131	293	1
10. Apendicitis, hernia de la cavidad abdominal y obstrucción intestinal	1.311	12	5	7	4	7	25	42	104	219	883	3
11. Ciertas enfermedades crónicas del hígado y cirrosis	2.844	4	1	0	6	40	188	530	806	714	547	8

TABLA 7: CANTIDAD DE DEFUNCIONES POR GRUPOS DE EDAD Y SEXO, SEGÚN GRUPOS DE CAUSAS SELECCIONADAS.
 REPÚBLICA ARGENTINA - AÑO 2003
AMBOS SEXOS

GRUPO DE CAUSAS DE DEFUNCIÓN	TOTAL	GRUPOS DE EDAD										
		Menores de 1	1 a 4	5 a 14	15 a 24	25 a 34	35 a 44	45 a 54	55 a 64	65 a 74	75 y más	Sin esp.
12. Enfermedades del sistema urinario	8.229	16	23	30	51	69	147	381	874	1.719	4.906	13
13. Embarazo, parto y puerperio	322	0	0	1	89	145	82	5	0	0	0	0
14. Ciertas afecciones originadas en el período perinatal	5.775	5.775	0	0	0	0	0	0	0	0	0	0
15. Malformaciones congénitas, deformidades y anomalías cromosómicas	2.862	2.423	161	89	46	24	28	28	27	15	21	0
16. Causas externas	18.953	389	486	697	3.593	2.918	2.123	2.215	1.973	1.751	2.674	134
Accidentes de tráfico de vehículo de motor	3.399	12	68	165	611	628	463	491	425	320	188	28
Otros accidentes de transporte, inclusive secuelas	391	1	12	25	62	54	51	53	49	36	44	4
Ahogamiento y sumersión accidentales	712	12	134	81	142	85	67	63	54	43	25	6
Otras causas externas de traumatismos accidentales, inclusive secuelas	5.797	325	214	260	639	630	518	597	552	567	1.455	40
Suicidios, inclusive secuelas	3.310	0	0	61	818	526	407	415	402	323	340	18
Agresiones, inclusive secuelas	2.792	15	20	55	832	654	376	337	217	141	122	23
Eventos de intención no determinada, inclusive secuelas	1.843	20	35	48	478	327	225	215	183	151	146	15
Complicaciones de la atención médica y quirúrgica	693	4	3	2	6	9	15	44	88	169	353	0
Las demás causas externas	16	0	0	0	5	5	1	0	3	1	1	0
17. Demás causas definidas	16.450	207	204	257	310	360	539	1.135	1.878	3.050	8.477	33
B. MAL DEFINIDAS Y DESCONOCIDAS	23.066	624	134	112	228	332	598	1.458	2.514	4.398	12.537	131

TABLA 7A: CANTIDAD DE DEFUNCIONES POR GRUPOS DE EDAD Y SEXO, SEGÚN GRUPOS DE CAUSAS SELECCIONADAS.
 REPÚBLICA ARGENTINA - AÑO 2003
VARONES

GRUPO DE CAUSAS DE DEFUNCIÓN	TOTAL	GRUPOS DE EDAD										
		Menores de 1	1 a 4	5 a 14	15 a 24	25 a 34	35 a 44	45 a 54	55 a 64	65 a 74	75 y más	Sin esp.
TOTAL DEFUNCIONES	161.937	6.387	974	1.074	4.014	4.451	5.913	13.120	24.205	37.872	63.521	406
A. TOTAL CAUSAS DEFINIDAS	161.399	6.377	972	1.070	4.010	4.448	5.900	13.098	24.145	37.755	63.220	404
1. Enfermedades infecciosas y parasitarias	7.299	300	94	53	100	506	700	689	906	1.428	2.514	9
Enfermedades infecciosas intestinales	221	73	27	1	2	3	7	9	13	27	59	0
Tuberculosis, inclusive secuelas	521	0	2	3	11	37	37	84	109	129	107	2
Tétanos	7	0	0	1	1	0	0	2	2	0	1	0
Septicemias	4.770	174	38	32	45	84	128	328	579	1.130	2.226	6
Infección meningocócica	21	4	12	2	0	1	0	1	0	1	0	0
Meningitis viral	0	0	0	0	0	0	0	0	0	0	0	0
Sarampión	0	0	0	0	0	0	0	0	0	0	0	0
Rubéola	0	0	0	0	0	0	0	0	0	0	0	0
Hepatitis viral	115	1	1	3	2	3	12	24	34	18	17	0
Enf. por virus de la inmunodeficiencia humana	1.155	9	6	8	32	356	481	168	72	21	2	0
Tripanosomiasis	296	2	0	0	1	3	15	46	75	81	73	0
Las demás enfermedades infecciosas y parasitarias	193	37	8	3	6	19	20	27	22	21	29	1
2. Tumores	30.814	21	53	142	240	317	836	2.849	6.412	9.202	10.695	47
Tumores malignos	29.514	15	44	126	220	284	781	2.715	6.172	8.854	10.260	43
Esófago	1.331	0	0	0	0	2	23	144	309	412	439	2
Estómago	1.872	0	0	0	1	13	52	180	381	634	609	2
Colon, recto y de la porción rectosigmoidea y ano	3.108	0	0	0	10	18	74	256	570	930	1.245	5
Hígado y de las vías biliares intrahepáticas	925	0	1	1	1	8	25	68	193	305	322	1
Páncreas	1.647	0	1	0	0	9	39	150	350	548	547	3
Tráquea, de los bronquios y del pulmón	6.456	0	0	0	10	16	154	739	1.856	2.136	1.542	3
Mama	38	0	0	0	0	0	1	5	11	10	11	0
Útero	0	0	0	0	0	0	0	0	0	0	0	0
Próstata	3.647	0	0	0	2	2	9	47	286	957	2.339	5
Leucemias	901	7	19	50	71	45	49	80	117	198	261	4
Tumor maligno de sitios no especificados	1.817	0	0	4	10	24	55	191	374	560	595	4
Los demás tumores malignos	7.772	8	23	71	115	147	300	855	1.725	2.164	2.350	14

TABLA 7A: CANTIDAD DE DEFUNCIONES POR GRUPOS DE EDAD Y SEXO, SEGÚN GRUPOS DE CAUSAS SELECCIONADAS.
 REPÚBLICA ARGENTINA - AÑO 2003
VARONES

GRUPO DE CAUSAS DE DEFUNCIÓN	TOTAL	GRUPOS DE EDAD										
		Menores de 1	1 a 4	5 a 14	15 a 24	25 a 34	35 a 44	45 a 54	55 a 64	65 a 74	75 y más	Sin esp.
Carcinoma in situ, tumores benignos y de comportamiento incierto o desconocido	1.300	6	9	16	20	33	55	134	240	348	435	4
3. Diabetes mellitus	4.807	1	5	1	9	30	73	312	965	1.669	1.738	4
4. Deficiencias de la nutrición y anemias nutricionales	950	71	48	16	7	5	16	37	79	165	497	9
5. Meningitis	232	46	25	8	8	12	19	22	26	42	24	0
6. Trastornos mentales y del comportamiento	1.289	0	0	0	6	15	71	185	207	232	562	11
Síndrome de dependencia del alcohol	638	0	0	0	2	14	69	173	170	148	55	7
7. Enfermedades del sistema circulatorio	48.703	80	37	52	158	330	1.087	3.776	7.581	12.695	22.824	83
Enfermedades hipertensivas	2.641	0	0	0	2	9	45	175	442	706	1.256	6
Enfermedades isquémicas del corazón	11.901	0	1	2	24	56	289	1.155	2.310	3.403	4.645	16
Insuficiencia cardíaca	13.494	29	7	17	39	77	187	685	1.608	3.241	7.579	25
Complicaciones y descripciones mal definidas de enfermedad cardíaca	983	4	4	2	4	9	17	76	140	242	483	2
Las demás enfermedades del corazón	5.601	40	20	10	30	67	152	405	839	1.428	2.600	10
Enfermedades cerebrovasculares	11.552	4	4	19	53	98	366	1.151	1.943	2.996	4.895	23
Aterosclerosis	619	0	0	0	0	0	1	6	20	82	510	0
Las demás enfermedades del sistema circulatorio	1.912	3	1	2	6	14	30	123	279	597	856	1
8. Enfermedades del sistema respiratorio	21.560	597	141	85	176	255	402	983	2.264	4.945	11.658	54
Infecciones respiratorias agudas	7.448	355	80	41	62	83	121	278	605	1.349	4.460	14
Enf. crónicas de las vías respiratorias inferiores	3.572	7	3	5	17	18	27	181	502	1.117	1.684	11
Neumonitis debidas a sólidos y líquidos	1.016	103	16	10	16	19	11	40	71	156	571	3
Insuficiencia respiratoria no clasificada en otra parte	5.041	67	14	15	26	63	92	225	538	1.317	2.668	16
Las demás enfermedades del sistema respiratorio	4.483	65	28	14	55	72	151	259	548	1.006	2.275	10
9. Enfermedades del esófago, estómago y duodeno	347	3	0	1	2	2	8	25	48	97	160	1
10. Apendicitis, hernia de la cavidad abdominal y obstrucción intestinal	538	10	2	4	4	3	13	22	60	117	301	2
11. Ciertas enfermedades crónicas del hígado y cirrosis	2.124	1	0	0	2	36	160	441	633	510	336	5

TABLA 7A: CANTIDAD DE DEFUNCIONES POR GRUPOS DE EDAD Y SEXO, SEGÚN GRUPOS DE CAUSAS SELECCIONADAS.
 REPÚBLICA ARGENTINA - AÑO 2003
VARONES

GRUPO DE CAUSAS DE DEFUNCIÓN	TOTAL	GRUPOS DE EDAD										
		Menores de 1	1 a 4	5 a 14	15 a 24	25 a 34	35 a 44	45 a 54	55 a 64	65 a 74	75 y más	Sin esp.
12. Enfermedades del sistema urinario	4.273	7	12	19	29	43	81	201	528	1.025	2.319	9
13. Embarazo, parto y puerperio	0	0	0	0	0	0	0	0	0	0	0	0
14. Ciertas afecciones originadas en el período perinatal	3.310	3.310	0	0	0	0	0	0	0	0	0	0
15. Malformaciones congénitas, deformidades y anomalías cromosómicas	1.460	1.242	84	42	27	14	10	10	12	10	9	0
16. Causas externas	14.156	216	294	452	2.947	2.511	1.732	1.798	1.533	1.279	1.315	79
Accidentes de tráfico de vehículo de motor	2.554	9	38	104	450	502	367	393	305	237	137	12
Otros accidentes de transporte, inclusive secuelas	303	1	9	17	52	45	44	43	37	26	26	3
Ahogamiento y sumersión accidentales	579	8	93	60	128	81	58	54	45	32	17	3
Otras causas externas de traumatismos accidentales, inclusive secuelas	3.860	184	120	167	508	545	435	489	442	393	554	23
Suicidios, inclusive secuelas	2.619	0	0	36	639	457	313	313	311	267	272	11
Agresiones, inclusive secuelas	2.423	7	11	39	766	582	328	293	194	105	82	16
Eventos de intención no determinada, inclusive secuelas	1.466	6	21	27	398	288	178	184	141	116	96	11
Complicaciones de la atención médica y quirúrgica	337	1	2	2	1	6	8	29	55	102	131	0
Las demás causas externas	15	0	0	0	5	5	1	0	3	1	0	0
17. Demás causas definidas	8.069	120	108	136	155	163	310	719	1.192	1.751	3.399	16
B. MAL DEFINIDAS Y DESCONOCIDAS	12.006	362	71	63	144	209	395	1.051	1.759	2.705	5.170	77

TABLA 7B: CANTIDAD DE DEFUNCIONES POR GRUPOS DE EDAD Y SEXO, SEGÚN GRUPOS DE CAUSAS SELECCIONADAS.
 REPÚBLICA ARGENTINA - AÑO 2003
MUJERES

GRUPO DE CAUSAS DE DEFUNCIÓN	TOTAL	GRUPOS DE EDAD										
		Menores de 1	1 a 4	5 a 14	15 a 24	25 a 34	35 a 44	45 a 54	55 a 64	65 a 74	75 y más	Sin esp.
TOTAL DEFUNCIONES	139.890	5.095	830	754	1.524	2.030	3.450	7.480	12.525	23.379	82.612	211
A. TOTAL CAUSAS DEFINIDAS	139.172	5.092	829	754	1.520	2.026	3.422	7.391	12.352	23.177	82.401	208
1. Enfermedades infecciosas y parasitarias	6.367	217	97	37	90	268	265	332	557	1.103	3.393	8
Enfermedades infecciosas intestinales	261	66	27	6	0	1	7	4	16	25	108	1
Tuberculosis, inclusive secuelas	241	0	6	2	11	18	17	24	37	53	73	0
Tétanos	7	0	0	0	0	0	1	0	0	3	3	0
Septicemias	4.990	111	50	17	44	60	95	210	418	916	3.063	6
Infección meningocócica	18	8	1	2	2	2	0	1	0	2	0	0
Meningitis viral	0	0	0	0	0	0	0	0	0	0	0	0
Sarampión	0	0	0	0	0	0	0	0	0	0	0	0
Rubéola	0	0	0	0	0	0	0	0	0	0	0	0
Hepatitis viral	74	0	1	4	2	3	7	2	13	22	20	0
Enf. por virus de la inmunodeficiencia humana	416	5	5	5	27	176	123	50	14	9	2	0
Tripanosomiasis	229	1	0	0	1	1	8	30	48	58	81	1
Las demás enfermedades infecciosas y parasitarias	131	26	7	1	3	7	7	11	11	15	43	0
2. Tumores	26.546	23	40	100	163	415	1.204	3.176	4.517	6.373	10.500	35
Tumores malignos	25.410	18	33	88	146	387	1.163	3.068	4.355	6.125	9.992	35
Esófago	566	1	0	0	1	0	6	36	77	141	303	1
Estómago	999	0	1	0	2	14	38	88	125	259	471	1
Colon, recto y de la porción rectosigmoidea y ano	2.888	0	1	0	3	17	74	241	391	681	1.477	3
Hígado y de las vías biliares intrahepáticas	740	1	0	1	2	5	22	57	129	219	304	0
Páncreas	1.664	0	0	0	2	2	22	123	248	485	779	3
Tráquea, de los bronquios y del pulmón	1.918	1	0	2	2	21	72	311	392	491	625	1
Mama	5.459	0	0	1	4	59	291	868	1.092	1.242	1.895	7
Útero	2.397	0	0	0	8	113	308	458	447	476	581	6
Próstata	0	0	0	0	0	0	0	0	0	0	0	0
Leucemias	751	4	18	40	51	33	42	62	85	142	274	0
Tumor maligno de sitios no especificados	1.568	0	1	1	5	16	45	140	240	379	740	1
Los demás tumores malignos	6.460	11	12	43	66	107	243	684	1.129	1.610	2.543	12

TABLA 7B: CANTIDAD DE DEFUNCIONES POR GRUPOS DE EDAD Y SEXO, SEGÚN GRUPOS DE CAUSAS SELECCIONADAS.
 REPÚBLICA ARGENTINA - AÑO 2003

MUJERES

GRUPO DE CAUSAS DE DEFUNCIÓN	TOTAL	GRUPOS DE EDAD										
		Menores de 1	1 a 4	5 a 14	15 a 24	25 a 34	35 a 44	45 a 54	55 a 64	65 a 74	75 y más	Sin esp.
Carcinoma in situ, tumores benignos y de comportamiento incierto o desconocido	1.136	5	7	12	17	28	41	108	162	248	508	0
3. Diabetes mellitus	4.333	0	2	5	11	24	50	185	542	1.295	2.214	5
4. Deficiencias de la nutrición y anemias nutricionales	956	52	56	17	5	9	16	21	41	96	640	3
5. Meningitis	173	30	11	9	8	12	11	10	21	28	33	0
6. Trastornos mentales y del comportamiento	1.395	0	0	0	5	4	17	22	32	106	1.207	2
Síndrome de dependencia del alcohol	60	0	0	0	1	3	10	13	7	15	10	1
7. Enfermedades del sistema circulatorio	46.336	90	43	54	119	225	583	1.585	3.206	7.262	33.101	68
Enfermedades hipertensivas	3.028	0	1	2	1	5	23	87	205	464	2.236	4
Enfermedades isquémicas del corazón	7.909	1	1	1	9	25	89	255	649	1.513	5.353	13
Insuficiencia cardíaca	15.475	28	15	18	29	55	101	292	714	1.917	12.278	28
Complicaciones y descripciones mal definidas de enfermedad cardíaca	888	8	4	2	3	6	8	29	51	125	651	1
Las demás enfermedades del corazón	5.216	37	18	17	29	41	81	186	395	923	3.481	8
Enfermedades cerebrovasculares	11.529	10	4	13	44	82	259	685	1.094	2.085	7.241	12
Aterosclerosis	1.257	0	0	0	0	2	0	1	8	56	1.188	2
Las demás enfermedades del sistema circulatorio	1.034	6	0	1	4	9	22	50	90	179	673	0
8. Enfermedades del sistema respiratorio	19.827	510	139	58	104	159	273	590	1.136	2.624	14.209	25
Infecciones respiratorias agudas	7.378	303	86	26	35	54	84	166	311	767	5.535	11
Enf. crónicas de las vías respiratorias inferiores	1.799	5	6	7	5	20	36	111	222	389	995	3
Neumonitis debidas a sólidos y líquidos	1.024	82	18	4	8	8	9	12	26	98	758	1
Insuficiencia respiratoria no clasificada en otra parte	5.279	53	14	4	25	38	63	148	313	812	3.805	4
Las demás enfermedades del sistema respiratorio	4.347	67	15	17	31	39	81	153	264	558	3.116	6
9. Enfermedades del esófago, estómago y duodeno	202	1	0	0	1	1	3	10	19	34	133	0
10. Apendicitis, hernia de la cavidad abdominal y obstrucción intestinal	771	2	3	3	0	4	12	20	44	102	581	0
11. Ciertas enfermedades crónicas del hígado y cirrosis	718	3	1	0	4	4	28	89	173	202	211	3

TABLA 7B: CANTIDAD DE DEFUNCIONES POR GRUPOS DE EDAD Y SEXO, SEGÚN GRUPOS DE CAUSAS SELECCIONADAS.
 REPÚBLICA ARGENTINA - AÑO 2003
MUJERES

GRUPO DE CAUSAS DE DEFUNCIÓN	TOTAL	GRUPOS DE EDAD										
		Menores de 1	1 a 4	5 a 14	15 a 24	25 a 34	35 a 44	45 a 54	55 a 64	65 a 74	75 y más	Sin esp.
12. Enfermedades del sistema urinario	3.954	9	11	11	22	26	66	180	346	694	2.587	2
13. Embarazo, parto y puerperio	322	0	0	1	89	145	82	5	0	0	0	0
14. Ciertas afecciones originadas en el período perinatal	2.462	2.462	0	0	0	0	0	0	0	0	0	0
15. Malformaciones congénitas, deformidades y anomalías cromosómicas	1.399	1.178	77	47	19	10	18	18	15	5	12	0
16. Causas externas	4.751	172	192	244	645	404	390	415	439	470	1.359	21
Accidentes de tráfico de vehículo de motor	832	3	30	60	161	124	96	97	120	83	51	7
Otros accidentes de transporte, inclusive secuelas	87	0	3	8	10	9	7	10	12	10	18	0
Ahogamiento y sumersión accidentales	131	4	41	21	14	4	9	9	9	11	8	1
Otras causas externas de traumatismos accidentales, inclusive secuelas	1.925	141	94	93	131	85	83	107	109	173	901	8
Suicidios, inclusive secuelas	688	0	0	25	179	69	94	102	91	56	68	4
Agresiones, inclusive secuelas	360	8	9	16	66	71	47	44	23	35	40	1
Eventos de intención no determinada, inclusive secuelas	371	13	14	21	79	39	47	31	42	35	50	0
Complicaciones de la atención médica y quirúrgica	356	3	1	0	5	3	7	15	33	67	222	0
Las demás causas externas	1	0	0	0	0	0	0	0	0	0	1	0
17. Demás causas definidas	8.372	87	96	119	155	197	229	416	686	1.299	5.077	11
B. MAL DEFINIDAS Y DESCONOCIDAS	11.006	259	62	49	84	123	203	406	751	1.686	7.355	28

TABLA 8: CANTIDAD DE DEFUNCIONES POR GRUPOS DE EDAD Y SEXO, SEGÚN GRUPOS DE CAUSAS SELECCIONADAS.
 REPÚBLICA ARGENTINA - AÑO 2004
AMBOS SEXOS

GRUPO DE CAUSAS DE DEFUNCIÓN	TOTAL	GRUPOS DE EDAD										
		Menores de 1	1 a 4	5 a 14	15 a 24	25 a 34	35 a 44	45 a 54	55 a 64	65 a 74	75 y más	Sin esp.
TOTAL DEFUNCIONES	294.051	10.576	1.646	1.834	5.155	6.070	8.930	19.869	36.200	58.814	144.261	696
A. TOTAL CAUSAS DEFINIDAS	292.820	10.564	1.641	1.831	5.147	6.060	8.911	19.818	36.105	58.614	143.435	694
1. Enfermedades infecciosas y parasitarias	13.343	384	152	105	169	682	880	935	1.473	2.497	6.029	37
Enfermedades infecciosas intestinales	366	87	36	6	3	4	7	18	16	37	151	1
Tuberculosis, inclusive secuelas	706	1	5	5	27	32	74	106	130	148	178	0
Tétanos	14	0	0	1	0	1	0	0	3	5	4	0
Septicemias	9.772	194	76	49	79	137	221	475	1.000	2.073	5.441	27
Infección meningocócica	29	6	8	4	0	1	1	0	2	1	6	0
Meningitis viral	0	0	0	0	0	0	0	0	0	0	0	0
Sarampión	0	0	0	0	0	0	0	0	0	0	0	0
Rubéola	0	0	0	0	0	0	0	0	0	0	0	0
Hepatitis viral	209	0	6	5	4	3	19	25	54	46	47	0
Enf. por virus de la inmunodeficiencia humana	1.452	12	4	22	47	468	524	225	109	28	8	5
Tripanosomiasis	461	3	0	1	1	5	20	58	114	121	135	3
Las demás enfermedades infecciosas y parasitarias	334	81	17	12	8	31	14	28	45	38	59	1
2. Tumores	57.772	30	128	287	441	755	2.065	6.055	11.268	15.528	21.108	107
Tumores malignos	54.956	22	104	262	397	691	1.960	5.763	10.807	14.815	20.029	106
Esófago	1.839	0	2	0	1	5	36	166	387	552	690	0
Estómago	2.997	0	0	2	4	32	107	298	581	827	1.141	5
Colon, recto y de la porción rectosigmoidea y ano	5.978	0	1	2	14	47	136	449	1.007	1.604	2.707	11
Hígado y de las vías biliares intrahepáticas	1.704	0	3	2	6	11	41	133	308	530	666	4
Páncreas	3.333	0	0	2	4	17	56	278	612	1.013	1.348	3
Tráquea, de los bronquios y del pulmón	8.474	0	0	5	5	28	228	1.134	2.227	2.615	2.212	20
Mama	5.278	0	0	0	2	52	317	789	1.128	1.155	1.826	9
Útero	2.399	0	0	0	9	99	272	457	503	466	587	6
Próstata	3.681	0	0	0	4	2	5	41	297	1.060	2.264	8
Leucemias	1.680	10	44	106	126	72	97	142	202	332	543	6
Tumor maligno de sitios no especificados	3.433	1	1	4	21	33	94	298	628	948	1.399	6
Los demás tumores malignos	14.160	11	53	139	201	293	571	1.578	2.927	3.713	4.646	28

TABLA 8: CANTIDAD DE DEFUNCIONES POR GRUPOS DE EDAD Y SEXO, SEGÚN GRUPOS DE CAUSAS SELECCIONADAS.
 REPÚBLICA ARGENTINA - AÑO 2004
AMBOS SEXOS

GRUPO DE CAUSAS DE DEFUNCIÓN	TOTAL	GRUPOS DE EDAD										
		Menores de 1	1 a 4	5 a 14	15 a 24	25 a 34	35 a 44	45 a 54	55 a 64	65 a 74	75 y más	Sin esp.
Carcinoma in situ, tumores benignos y de comportamiento incierto o desconocido	2.816	8	24	25	44	64	105	292	461	713	1.079	1
3. Diabetes mellitus	9.246	0	3	7	25	47	112	502	1.554	2.821	4.155	20
4. Deficiencias de la nutrición y anemias nutricionales	1.547	104	75	18	12	12	17	47	98	228	931	5
5. Meningitis	396	70	27	14	17	15	24	36	65	54	72	2
6. Trastornos mentales y del comportamiento	2.452	0	0	4	5	15	84	165	195	265	1.704	15
Síndrome de dependencia del alcohol	576	0	0	0	2	13	76	152	158	105	60	10
7. Enfermedades del sistema circulatorio	90.993	112	59	102	265	475	1.576	5.107	10.401	18.670	54.078	148
Enfermedades hipertensivas	5.915	1	1	2	4	10	65	293	622	1.215	3.688	14
Enfermedades isquémicas del corazón	18.644	3	5	6	15	92	382	1.393	2.772	4.404	9.555	17
Insuficiencia cardíaca	27.574	27	22	31	61	105	267	925	2.239	4.805	19.037	55
Complicaciones y descripciones mal definidas de enfermedad cardíaca	2.130	3	5	4	10	12	51	125	241	400	1.278	1
Las demás enfermedades del corazón	10.393	65	17	28	74	82	172	542	1.205	2.239	5.956	13
Enfermedades cerebrovasculares	21.916	10	7	28	90	160	586	1.682	2.927	4.722	11.661	43
Aterosclerosis	1.651	0	0	0	0	0	0	3	24	130	1.494	0
Las demás enfermedades del sistema circulatorio	2.770	3	2	3	11	14	53	144	371	755	1.409	5
8. Enfermedades del sistema respiratorio	41.246	770	214	114	275	364	587	1.476	3.423	7.515	26.415	93
Infecciones respiratorias agudas	15.020	378	110	52	96	115	193	446	971	2.223	10.407	29
Enf. crónicas de las vías respiratorias inferiores	5.080	7	19	7	22	31	63	225	666	1.448	2.574	18
Neumonitis debidas a sólidos y líquidos	2.009	181	20	7	29	8	23	46	106	262	1.321	6
Insuficiencia respiratoria no clasificada en otra parte	11.168	83	23	10	50	101	140	400	930	2.179	7.238	14
Las demás enfermedades del sistema respiratorio	7.969	121	42	38	78	109	168	359	750	1.403	4.875	26
9. Enfermedades del esófago, estómago y duodeno	530	2	0	1	3	4	9	29	61	127	294	0
10. Apendicitis, hernia de la cavidad abdominal y obstrucción intestinal	1.231	12	5	3	8	10	19	51	95	200	826	2
11. Ciertas enfermedades crónicas del hígado y cirrosis	2.571	8	3	3	7	43	169	469	667	679	517	6

TABLA 8: CANTIDAD DE DEFUNCIONES POR GRUPOS DE EDAD Y SEXO, SEGÚN GRUPOS DE CAUSAS SELECCIONADAS.
 REPÚBLICA ARGENTINA - AÑO 2004
AMBOS SEXOS

GRUPO DE CAUSAS DE DEFUNCIÓN	TOTAL	GRUPOS DE EDAD										
		Menores de 1	1 a 4	5 a 14	15 a 24	25 a 34	35 a 44	45 a 54	55 a 64	65 a 74	75 y más	Sin esp.
12. Enfermedades del sistema urinario	8.237	11	16	17	48	77	160	371	829	1.590	5.099	19
13. Embarazo, parto y puerperio	313	0	0	5	74	146	86	2	0	0	0	0
14. Ciertas afecciones originadas en el período perinatal	5.538	5.538	0	0	0	0	0	0	0	0	0	0
15. Malformaciones congénitas, deformidades y anomalías cromosómicas	2.864	2.410	217	85	46	25	9	23	24	6	18	1
16. Causas externas	18.094	352	451	747	3.279	2.756	2.026	2.167	1.844	1.619	2.763	90
Accidentes de tráfico de vehículo de motor	3.410	10	70	180	654	606	458	516	420	256	230	10
Otros accidentes de transporte, inclusive secuelas	366	3	12	29	61	60	54	52	36	31	28	0
Ahogamiento y sumersión accidentales	568	7	118	89	108	52	57	58	30	18	26	5
Otras causas externas de traumatismos accidentales, inclusive secuelas	5.981	267	194	284	691	691	543	651	586	563	1.477	34
Suicidios, inclusive secuelas	3.137	0	0	68	814	544	376	409	338	299	277	12
Agresiones, inclusive secuelas	2.248	23	14	43	624	550	334	247	162	123	113	15
Eventos de intención no determinada, inclusive secuelas	1.456	27	34	43	314	239	190	174	155	133	133	14
Complicaciones de la atención médica y quirúrgica	922	15	9	11	12	12	12	60	117	195	479	0
Las demás causas externas	6	0	0	0	1	2	2	0	0	1	0	0
17. Demás causas definidas	15.925	211	177	244	295	345	553	1.055	1.744	3.001	8.262	38
B. MAL DEFINIDAS Y DESCONOCIDAS	21.753	562	119	78	186	299	554	1.379	2.459	4.014	11.990	113

TABLA 8A: CANTIDAD DE DEFUNCIONES POR GRUPOS DE EDAD Y SEXO, SEGÚN GRUPOS DE CAUSAS SELECCIONADAS.
 REPÚBLICA ARGENTINA - AÑO 2004
VARONES

GRUPO DE CAUSAS DE DEFUNCIÓN	TOTAL	GRUPOS DE EDAD										
		Menores de 1	1 a 4	5 a 14	15 a 24	25 a 34	35 a 44	45 a 54	55 a 64	65 a 74	75 y más	Sin esp.
TOTAL DEFUNCIONES	155.813	5.902	906	1.084	3.777	4.107	5.535	12.612	23.483	36.127	61.877	403
A. TOTAL CAUSAS DEFINIDAS	153.917	5.899	905	1.082	3.772	4.079	5.395	12.224	22.964	35.632	61.566	399
1. Enfermedades infecciosas y parasitarias	6.977	198	83	57	96	455	622	618	913	1.467	2.447	21
Enfermedades infecciosas intestinales	173	51	23	5	1	4	3	15	9	15	47	0
Tuberculosis, inclusive secuelas	456	1	1	2	15	24	51	74	96	94	98	0
Tétanos	6	0	0	1	0	0	0	0	2	2	1	0
Septicemias	4.701	94	40	29	45	84	131	282	594	1.206	2.182	14
Infección meningocócica	14	2	5	1	0	1	0	0	2	1	2	0
Meningitis viral	0	0	0	0	0	0	0	0	0	0	0	0
Sarampión	0	0	0	0	0	0	0	0	0	0	0	0
Rubéola	0	0	0	0	0	0	0	0	0	0	0	0
Hepatitis viral	105	0	2	3	1	1	14	18	29	20	17	0
Enf. por virus de la inmunodeficiencia humana	1.055	3	4	11	26	315	405	174	83	24	6	4
Tripanosomiasis	271	2	0	0	1	5	10	37	69	77	68	2
Las demás enfermedades infecciosas y parasitarias	196	45	8	5	7	21	8	18	29	28	26	1
2. Tumores	31.023	12	69	177	272	354	825	2.985	6.548	9.161	10.568	52
Tumores malignos	29.504	9	56	160	249	324	771	2.816	6.269	8.749	10.049	52
Esófago	1.264	0	2	0	1	4	24	133	306	411	383	0
Estómago	1.953	0	0	2	2	17	60	214	423	584	646	5
Colon, recto y de la porción rectosigmoidea y ano	3.165	0	1	1	6	25	69	249	611	955	1.244	4
Hígado y de las vías biliares intrahepáticas	959	0	0	0	1	7	19	72	197	322	338	3
Páncreas	1.571	0	0	1	2	9	32	166	342	488	530	1
Tráquea, de los bronquios y del pulmón	6.404	0	0	4	5	20	149	804	1.773	2.090	1.547	12
Mama	31	0	0	0	0	0	1	6	7	7	10	0
Útero	0	0	0	0	0	0	0	0	0	0	0	0
Próstata	3.681	0	0	0	4	2	5	41	297	1.060	2.264	8
Leucemias	886	4	22	62	81	38	51	72	121	179	252	4
Tumor maligno de sitios no especificados	1.815	1	0	2	16	12	41	159	388	573	618	5
Los demás tumores malignos	7.775	4	31	88	131	190	320	900	1.804	2.080	2.217	10

TABLA 8A: CANTIDAD DE DEFUNCIONES POR GRUPOS DE EDAD Y SEXO, SEGÚN GRUPOS DE CAUSAS SELECCIONADAS.
 REPÚBLICA ARGENTINA - AÑO 2004
VARONES

GRUPO DE CAUSAS DE DEFUNCIÓN	TOTAL	GRUPOS DE EDAD										
		Menores de 1	1 a 4	5 a 14	15 a 24	25 a 34	35 a 44	45 a 54	55 a 64	65 a 74	75 y más	Sin esp.
Carcinoma in situ, tumores benignos y de comportamiento incierto o desconocido	1.519	3	13	17	23	30	54	169	279	412	519	0
3. Diabetes mellitus	4.688	0	1	4	11	25	58	304	912	1.605	1.755	13
4. Deficiencias de la nutrición y anemias nutricionales	770	59	38	7	8	7	11	26	71	137	401	5
5. Meningitis	224	41	18	8	11	9	12	25	39	30	29	2
6. Trastornos mentales y del comportamiento	1.141	0	0	2	3	13	77	142	164	180	549	11
Síndrome de dependencia del alcohol	520	0	0	0	2	12	70	132	147	101	48	8
7. Enfermedades del sistema circulatorio	46.267	64	27	46	168	291	1.012	3.570	7.266	11.734	22.012	77
Enfermedades hipertensivas	2.753	1	1	1	2	7	48	193	427	728	1.337	8
Enfermedades isquémicas del corazón	11.249	1	2	4	11	68	296	1.142	2.159	3.046	4.511	9
Insuficiencia cardíaca	12.673	16	10	11	41	73	179	652	1.528	2.935	7.198	30
Complicaciones y descripciones mal definidas de enfermedad cardíaca	1.075	2	2	2	7	8	31	89	170	250	513	1
Las demás enfermedades del corazón	5.385	38	7	12	44	45	112	371	826	1.385	2.537	8
Enfermedades cerebrovasculares	10.792	4	4	15	54	81	310	1.009	1.862	2.741	4.694	18
Aterosclerosis	562	0	0	0	0	0	0	3	11	73	475	0
Las demás enfermedades del sistema circulatorio	1.778	2	1	1	9	9	36	111	283	576	747	3
8. Enfermedades del sistema respiratorio	20.909	432	129	57	159	224	364	941	2.226	4.803	11.520	54
Infecciones respiratorias agudas	7.190	206	64	22	54	67	122	289	619	1.381	4.348	18
Enf. crónicas de las vías respiratorias inferiores	3.357	4	13	3	8	17	31	130	456	1.065	1.620	10
Neumonitis debidas a sólidos y líquidos	1.000	105	14	3	18	5	15	34	73	164	567	2
Insuficiencia respiratoria no clasificada en otra parte	5.363	47	17	8	31	67	86	239	571	1.311	2.978	8
Las demás enfermedades del sistema respiratorio	3.999	70	21	21	48	68	110	249	507	882	2.007	16
9. Enfermedades del esófago, estómago y duodeno	304	2	0	1	2	3	8	17	42	87	142	0
10. Apendicitis, hernia de la cavidad abdominal y obstrucción intestinal	501	6	3	3	6	7	6	35	53	100	281	1
11. Ciertas enfermedades crónicas del hígado y cirrosis	1.896	3	1	2	5	28	140	388	519	495	311	4

TABLA 8A: CANTIDAD DE DEFUNCIONES POR GRUPOS DE EDAD Y SEXO, SEGÚN GRUPOS DE CAUSAS SELECCIONADAS.
 REPÚBLICA ARGENTINA - AÑO 2004
VARONES

GRUPO DE CAUSAS DE DEFUNCIÓN	TOTAL	GRUPOS DE EDAD										
		Menores de 1	1 a 4	5 a 14	15 a 24	25 a 34	35 a 44	45 a 54	55 a 64	65 a 74	75 y más	Sin esp.
12. Enfermedades del sistema urinario	4.205	7	13	9	25	37	77	237	493	919	2.376	12
13. Embarazo, parto y puerperio	0	0	0	0	0	0	0	0	0	0	0	0
14. Ciertas afecciones originadas en el período perinatal	3.163	3.163	0	0	0	0	0	0	0	0	0	0
15. Malformaciones congénitas, deformidades y anomalías cromosómicas	1.511	1.282	106	43	26	15	7	11	11	1	9	0
16. Causas externas	13.311	182	268	502	2.707	2.283	1.626	1.700	1.439	1.195	1.346	63
Accidentes de tráfico de vehículo de motor	2.599	3	41	114	505	469	362	402	343	199	156	5
Otros accidentes de transporte, inclusive secuelas	288	2	10	21	49	51	43	43	27	24	18	0
Ahogamiento y sumersión accidentales	456	2	75	68	99	48	53	51	26	17	14	3
Otras causas externas de traumatismos accidentales, inclusive secuelas	4.008	149	111	195	560	570	439	528	464	387	582	23
Suicidios, inclusive secuelas	2.479	0	0	43	654	445	291	309	259	242	227	9
Agresiones, inclusive secuelas	1.919	9	9	25	565	489	291	207	137	99	79	9
Eventos de intención no determinada, inclusive secuelas	1.116	9	18	28	269	205	140	128	115	104	86	14
Complicaciones de la atención médica y quirúrgica	442	8	4	8	5	5	5	32	68	123	184	0
Las demás causas externas	4	0	0	0	1	1	2	0	0	0	0	0
17. Demás causas definidas	7.598	112	88	129	165	172	314	624	1.055	1.672	3.245	22
B. MAL DEFINIDAS Y DESCONOCIDAS	11.325	339	62	37	113	184	376	989	1.732	2.541	4.886	66

TABLA 8B: CANTIDAD DE DEFUNCIONES POR GRUPOS DE EDAD Y SEXO, SEGÚN GRUPOS DE CAUSAS SELECCIONADAS.
 REPÚBLICA ARGENTINA - AÑO 2004
MUJERES

GRUPO DE CAUSAS DE DEFUNCIÓN	TOTAL	GRUPOS DE EDAD										
		Menores de 1	1 a 4	5 a 14	15 a 24	25 a 34	35 a 44	45 a 54	55 a 64	65 a 74	75 y más	Sin esp.
TOTAL DEFUNCIONES	138.028	4.651	739	747	1.375	1.961	3.389	7.249	12.706	22.669	82.347	195
A. TOTAL CAUSAS DEFINIDAS	137.298	4.645	737	747	1.373	1.958	3.376	7.233	12.664	22.569	81.802	194
1. Enfermedades infecciosas y parasitarias	6.361	186	69	48	73	227	257	317	560	1.028	3.582	14
Enfermedades infecciosas intestinales	192	36	13	1	2	0	4	3	7	22	104	0
Tuberculosis, inclusive secuelas	250	0	4	3	12	8	23	32	34	54	80	0
Tétanos	8	0	0	0	0	1	0	0	1	3	3	0
Septicemias	5.068	100	36	20	34	53	90	193	406	865	3.259	12
Infección meningocócica	15	4	3	3	0	0	1	0	0	0	4	0
Meningitis viral	0	0	0	0	0	0	0	0	0	0	0	0
Sarampión	0	0	0	0	0	0	0	0	0	0	0	0
Rubéola	0	0	0	0	0	0	0	0	0	0	0	0
Hepatitis viral	104	0	4	2	3	2	5	7	25	26	30	0
Enf. por virus de la inmunodeficiencia humana	396	9	0	11	21	153	118	51	26	4	2	1
Tripanosomiasis	190	1	0	1	0	0	10	21	45	44	67	1
Las demás enfermedades infecciosas y parasitarias	138	36	9	7	1	10	6	10	16	10	33	0
2. Tumores	26.725	18	59	110	169	401	1.238	3.069	4.718	6.363	10.538	42
Tumores malignos	25.428	13	48	102	148	367	1.187	2.946	4.536	6.062	9.978	41
Esófago	575	0	0	0	0	1	12	33	81	141	307	0
Estómago	1.043	0	0	0	2	15	47	84	157	243	495	0
Colon, recto y de la porción rectosigmoidea y ano	2.811	0	0	1	8	22	66	200	396	649	1.463	6
Hígado y de las vías biliares intrahepáticas	745	0	3	2	5	4	22	61	111	208	328	1
Páncreas	1.762	0	0	1	2	8	24	112	270	525	818	2
Tráquea, de los bronquios y del pulmón	2.066	0	0	1	0	8	79	330	454	523	665	6
Mama	5.247	0	0	0	2	52	316	783	1.121	1.148	1.816	9
Útero	2.398	0	0	0	9	99	272	457	503	466	587	5
Próstata	0	0	0	0	0	0	0	0	0	0	0	0
Leucemias	791	6	22	44	45	34	46	69	81	153	291	0
Tumor maligno de sitios no especificados	1.616	0	1	2	5	21	53	139	239	374	781	1
Los demás tumores malignos	6.374	7	22	51	70	103	250	678	1.123	1.632	2.427	11

TABLA 8B: CANTIDAD DE DEFUNCIONES POR GRUPOS DE EDAD Y SEXO, SEGÚN GRUPOS DE CAUSAS SELECCIONADAS.
 REPÚBLICA ARGENTINA - AÑO 2004
MUJERES

GRUPO DE CAUSAS DE DEFUNCIÓN	TOTAL	GRUPOS DE EDAD										
		Menores de 1	1 a 4	5 a 14	15 a 24	25 a 34	35 a 44	45 a 54	55 a 64	65 a 74	75 y más	Sin esp.
Carcinoma in situ, tumores benignos y de comportamiento incierto o desconocido	1.297	5	11	8	21	34	51	123	182	301	560	1
3. Diabetes mellitus	4.553	0	2	3	14	22	54	198	642	1.214	2.399	5
4. Deficiencias de la nutrición y anemias nutricionales	777	45	37	11	4	5	6	21	27	91	530	0
5. Meningitis	172	29	9	6	6	6	12	11	26	24	43	0
6. Trastornos mentales y del comportamiento	1.310	0	0	2	2	2	7	22	31	85	1.155	4
Síndrome de dependencia del alcohol	55	0	0	0	0	1	6	19	11	4	12	2
7. Enfermedades del sistema circulatorio	44.670	48	32	55	96	184	562	1.534	3.132	6.930	32.050	47
Enfermedades hipertensivas	3.157	0	0	1	2	3	17	100	195	486	2.351	2
Enfermedades isquémicas del corazón	7.383	2	3	1	3	24	86	249	611	1.357	5.041	6
Insuficiencia cardíaca	14.883	11	12	20	20	32	88	273	710	1.869	11.832	16
Complicaciones y descripciones mal definidas de enfermedad cardíaca	1.055	1	3	2	3	4	20	36	71	150	765	0
Las demás enfermedades del corazón	5.004	27	10	16	30	37	60	171	379	852	3.418	4
Enfermedades cerebrovasculares	11.108	6	3	13	36	79	274	672	1.065	1.980	6.962	18
Aterosclerosis	1.089	0	0	0	0	0	0	0	13	57	1.019	0
Las demás enfermedades del sistema circulatorio	991	1	1	2	2	5	17	33	88	179	662	1
8. Enfermedades del sistema respiratorio	20.313	338	85	57	116	140	223	535	1.195	2.710	14.889	25
Infecciones respiratorias agudas	7.823	172	46	30	42	48	71	157	351	841	6.056	9
Enf. crónicas de las vías respiratorias inferiores	1.717	3	6	4	14	14	32	95	210	383	954	2
Neumonitis debidas a sólidos y líquidos	1.007	76	6	4	11	3	8	12	33	98	753	3
Insuficiencia respiratoria no clasificada en otra parte	5.803	36	6	2	19	34	54	161	359	868	4.259	5
Las demás enfermedades del sistema respiratorio	3.963	51	21	17	30	41	58	110	242	520	2.867	6
9. Enfermedades del esófago, estómago y duodeno	226	0	0	0	1	1	1	12	19	40	152	0
10. Apendicitis, hernia de la cavidad abdominal y obstrucción intestinal	730	6	2	0	2	3	13	16	42	100	545	1
11. Ciertas enfermedades crónicas del hígado y cirrosis	674	5	2	1	2	15	29	81	148	184	206	1

TABLA 8B: CANTIDAD DE DEFUNCIONES POR GRUPOS DE EDAD Y SEXO, SEGÚN GRUPOS DE CAUSAS SELECCIONADAS.
 REPÚBLICA ARGENTINA - AÑO 2004
MUJERES

GRUPO DE CAUSAS DE DEFUNCIÓN	TOTAL	GRUPOS DE EDAD										
		Menores de 1	1 a 4	5 a 14	15 a 24	25 a 34	35 a 44	45 a 54	55 a 64	65 a 74	75 y más	Sin esp.
12. Enfermedades del sistema urinario	4.031	4	3	8	23	40	83	134	336	671	2.722	7
13. Embarazo, parto y puerperio	313	0	0	5	74	146	86	2	0	0	0	0
14. Ciertas afecciones originadas en el período perinatal	2.370	2.370	0	0	0	0	0	0	0	0	0	0
15. Malformaciones congénitas, deformidades y anomalías cromosómicas	1.339	1.116	110	42	20	10	2	12	13	5	9	0
16. Causas externas	4.762	168	183	245	571	472	399	465	404	423	1.415	17
Accidentes de tráfico de vehículo de motor	808	7	29	66	149	136	96	114	77	57	73	4
Otros accidentes de transporte, inclusive secuelas	78	1	2	8	12	9	11	9	9	7	10	0
Ahogamiento y sumersión accidentales	110	5	43	21	9	4	4	7	4	1	12	0
Otras causas externas de traumatismos accidentales, inclusive secuelas	1.968	118	83	89	131	121	104	121	121	175	895	10
Suicidios, inclusive secuelas	655	0	0	25	159	99	85	100	79	57	50	1
Agresiones, inclusive secuelas	321	12	5	18	59	61	42	40	25	24	33	2
Eventos de intención no determinada, inclusive secuelas	340	18	16	15	45	34	50	46	40	29	47	0
Complicaciones de la atención médica y quirúrgica	480	7	5	3	7	7	7	28	49	72	295	0
Las demás causas externas	2	0	0	0	0	1	0	0	0	1	0	0
17. Demás causas definidas	8.315	98	89	113	130	172	239	431	688	1.329	5.015	11
B. MAL DEFINIDAS Y DESCONOCIDAS	10.387	220	57	41	72	115	178	389	725	1.472	7.097	21

TABLA 9: CANTIDAD DE DEFUNCIONES POR GRUPOS DE EDAD Y SEXO, SEGÚN GRUPOS DE CAUSAS SELECCIONADAS.
 REPÚBLICA ARGENTINA - AÑO 2005
AMBOS SEXOS

GRUPO DE CAUSAS DE DEFUNCIÓN	TOTAL	GRUPOS DE EDAD										
		Menores de 1	1 a 4	5 a 14	15 a 24	25 a 34	35 a 44	45 a 54	55 a 64	65 a 74	75 y más	Sin esp.
TOTAL DEFUNCIONES	293.529	9.507	1.539	1.929	5.361	6.139	8.786	19.779	36.326	57.987	145.414	762
A. TOTAL CAUSAS DEFINIDAS	292.308	9.497	1.537	1.925	5.352	6.133	8.771	19.735	36.225	57.786	144.588	759
1. Enfermedades infecciosas y parasitarias	14.028	330	151	99	188	611	859	982	1.573	2.581	6.624	30
Enfermedades infecciosas intestinales	346	85	38	11	4	4	11	10	15	39	128	1
Tuberculosis, inclusive secuelas	713	0	5	3	34	55	56	106	133	150	167	4
Tétanos	12	0	0	1	0	0	0	0	5	3	3	0
Septicemias	10.540	167	73	52	97	135	224	521	1.113	2.104	6.032	22
Infección meningocócica	32	8	9	5	3	1	1	2	1	1	1	0
Meningitis viral	3	0	0	0	0	0	0	0	1	0	2	0
Sarampión	0	0	0	0	0	0	0	0	0	0	0	0
Rubéola	0	0	0	0	0	0	0	0	0	0	0	0
Hepatitis viral	220	1	5	2	0	4	12	28	44	66	58	0
Enf. por virus de la inmunodeficiencia humana	1.307	10	3	11	41	385	496	232	91	28	9	1
Tripanosomiasis	485	2	0	1	0	5	23	54	126	135	137	2
Las demás enfermedades infecciosas y parasitarias	370	57	18	13	9	22	36	29	44	55	87	0
2. Tumores	59.036	31	140	315	416	770	2.107	6.042	11.386	15.597	22.120	112
Tumores malignos	56.296	19	123	283	379	710	2.001	5.774	10.903	14.953	21.044	107
Esófago	1.909	0	0	0	1	1	45	156	393	562	749	2
Estómago	3.049	0	1	1	8	36	121	297	612	832	1.133	8
Colon, recto y de la porción rectosigmoidea y ano	6.285	0	0	2	16	46	144	482	996	1.679	2.913	7
Hígado y de las vías biliares intrahepáticas	1.705	1	1	1	6	11	45	137	330	486	683	4
Páncreas	3.512	1	0	2	1	13	66	275	664	1.051	1.437	2
Tráquea, de los bronquios y del pulmón	8.503	0	0	6	8	29	215	1.148	2.220	2.603	2.252	22
Mama	5.401	0	0	0	3	56	321	852	1.078	1.161	1.923	7
Útero	2.315	0	0	0	7	91	251	413	469	502	576	6
Próstata	3.788	0	0	1	0	1	3	46	324	956	2.448	9
Leucemias	1.816	9	54	117	124	90	106	150	239	346	579	2
Tumor maligno de sitios no especificados	3.584	1	1	5	14	51	102	297	658	1.002	1.449	4
Los demás tumores malignos	14.429	7	66	148	191	285	582	1.521	2.920	3.773	4.902	34

TABLA 9: CANTIDAD DE DEFUNCIONES POR GRUPOS DE EDAD Y SEXO, SEGÚN GRUPOS DE CAUSAS SELECCIONADAS.
 REPÚBLICA ARGENTINA - AÑO 2005
AMBOS SEXOS

GRUPO DE CAUSAS DE DEFUNCIÓN	TOTAL	GRUPOS DE EDAD										
		Menores de 1	1 a 4	5 a 14	15 a 24	25 a 34	35 a 44	45 a 54	55 a 64	65 a 74	75 y más	Sin esp.
Carcinoma in situ, tumores benignos y de comportamiento incierto o desconocido	2.740	12	17	32	37	60	106	268	483	644	1.076	5
3. Diabetes mellitus	8.982	2	2	11	22	43	132	526	1.532	2.611	4.076	25
4. Deficiencias de la nutrición y anemias nutricionales	1.273	84	45	14	10	15	9	30	86	174	796	10
5. Meningitis	395	60	19	8	18	19	30	47	65	55	72	2
6. Trastornos mentales y del comportamiento	2.162	0	0	1	8	16	64	172	221	295	1.377	8
Síndrome de dependencia del alcohol	638	0	0	0	2	13	59	161	177	151	68	7
7. Enfermedades del sistema circulatorio	89.647	97	59	79	271	502	1.472	4.747	10.122	17.976	54.148	174
Enfermedades hipertensivas	5.177	0	1	1	3	17	50	224	606	994	3.272	9
Enfermedades isquémicas del corazón	19.512	1	1	4	29	77	330	1.348	2.952	4.649	10.097	24
Insuficiencia cardíaca	28.206	32	10	21	76	111	290	882	2.198	4.709	19.826	51
Complicaciones y descripciones mal definidas de enfermedad cardíaca	2.229	4	7	1	9	16	43	143	252	455	1.297	2
Las demás enfermedades del corazón	9.939	44	27	25	59	93	216	568	1.161	2.099	5.622	25
Enfermedades cerebrovasculares	20.634	13	10	20	83	170	496	1.409	2.542	4.341	11.497	53
Aterosclerosis	1.184	0	0	0	1	0	0	2	17	74	1.087	3
Las demás enfermedades del sistema circulatorio	2.766	3	3	7	11	18	47	171	394	655	1.450	7
8. Enfermedades del sistema respiratorio	41.398	673	187	123	279	365	613	1.545	3.430	7.306	26.805	72
Infecciones respiratorias agudas	15.573	291	97	55	113	127	222	475	967	2.239	10.955	32
Enf. crónicas de las vías respiratorias inferiores	5.569	5	8	10	21	39	66	252	788	1.548	2.826	6
Neumonitis debidas a sólidos y líquidos	2.299	187	29	11	26	26	21	61	110	265	1.561	2
Insuficiencia respiratoria no clasificada en otra parte	10.105	61	23	20	54	78	144	370	828	1.902	6.610	15
Las demás enfermedades del sistema respiratorio	7.852	129	30	27	65	95	160	387	737	1.352	4.853	17
9. Enfermedades del esófago, estómago y duodeno	505	1	1	2	2	4	14	43	63	95	278	2
10. Apendicitis, hernia de la cavidad abdominal y obstrucción intestinal	1.221	10	2	4	9	6	15	44	101	201	826	3
11. Ciertas enfermedades crónicas del hígado y cirrosis	2.697	1	1	2	8	36	191	537	732	652	534	3

TABLA 9: CANTIDAD DE DEFUNCIONES POR GRUPOS DE EDAD Y SEXO, SEGÚN GRUPOS DE CAUSAS SELECCIONADAS.
 REPÚBLICA ARGENTINA - AÑO 2005
AMBOS SEXOS

GRUPO DE CAUSAS DE DEFUNCIÓN	TOTAL	GRUPOS DE EDAD										
		Menores de 1	1 a 4	5 a 14	15 a 24	25 a 34	35 a 44	45 a 54	55 a 64	65 a 74	75 y más	Sin esp.
12. Enfermedades del sistema urinario	8.173	14	13	26	37	66	108	364	816	1.702	5.008	19
13. Embarazo, parto y puerperio	291	0	0	1	71	135	79	5	0	0	0	0
14. Ciertas afecciones originadas en el período perinatal	4.924	4.924	0	0	0	0	0	0	0	0	0	0
15. Malformaciones congénitas, deformidades y anomalías cromosómicas	2.654	2.206	197	85	51	25	16	28	26	7	10	3
16. Causas externas	18.558	335	415	804	3.454	2.894	2.002	2.083	1.866	1.749	2.838	118
Accidentes de tráfico de vehículo de motor	3.572	23	62	226	665	671	512	496	402	293	195	27
Otros accidentes de transporte, inclusive secuelas	365	1	8	33	67	65	49	58	35	26	21	2
Ahogamiento y sumersión accidentales	566	10	123	69	120	72	41	56	27	15	28	5
Otras causas externas de traumatismos accidentales, inclusive secuelas	6.083	268	175	280	806	690	531	599	569	606	1.529	30
Suicidios, inclusive secuelas	3.076	0	0	74	787	556	340	372	369	281	284	13
Agresiones, inclusive secuelas	2.037	15	13	48	589	512	284	228	143	98	95	12
Eventos de intención no determinada, inclusive secuelas	1.815	13	29	64	410	310	217	207	214	179	144	28
Complicaciones de la atención médica y quirúrgica	1.037	5	5	10	9	17	27	66	107	249	541	1
Las demás causas externas	7	0	0	0	1	1	1	1	0	2	1	0
17. Demás causas definidas	15.762	192	201	275	291	341	537	1.249	1.839	2.877	7.928	32
B. MAL DEFINIDAS Y DESCONOCIDAS	21.823	547	106	80	226	291	538	1.335	2.468	4.109	11.974	149

TABLA 9A: CANTIDAD DE DEFUNCIONES POR GRUPOS DE EDAD Y SEXO, SEGÚN GRUPOS DE CAUSAS SELECCIONADAS.
 REPÚBLICA ARGENTINA - AÑO 2005
VARONES

GRUPO DE CAUSAS DE DEFUNCIÓN	TOTAL	GRUPOS DE EDAD										
		Menores de 1	1 a 4	5 a 14	15 a 24	25 a 34	35 a 44	45 a 54	55 a 64	65 a 74	75 y más	Sin esp.
TOTAL DEFUNCIONES	155.606	5.402	808	1.160	3.881	4.231	5.469	12.586	23.740	35.839	62.088	402
A. TOTAL CAUSAS DEFINIDAS	155.099	5.394	806	1.157	3.875	4.229	5.461	12.567	23.686	35.731	61.793	400
1. Enfermedades infecciosas y parasitarias	7.177	193	89	60	101	401	568	639	999	1.488	2.623	16
Enfermedades infecciosas intestinales	176	56	22	6	2	3	8	2	10	23	44	0
Tuberculosis, inclusive secuelas	464	0	3	2	21	35	33	76	100	96	97	1
Tétanos	7	0	0	1	0	0	0	0	3	2	1	0
Septicemias	4.986	97	45	30	46	84	132	312	667	1.211	2.348	14
Infección meningocócica	23	7	6	5	2	1	0	1	1	0	0	0
Meningitis viral	2	0	0	0	0	0	0	0	1	0	1	0
Sarampión	0	0	0	0	0	0	0	0	0	0	0	0
Rubéola	0	0	0	0	0	0	0	0	0	0	0	0
Hepatitis viral	103	1	2	2	0	1	7	16	26	24	24	0
Enf. por virus de la inmunodeficiencia humana	923	4	2	7	26	262	346	174	74	23	5	0
Tripanosomiasis	289	2	0	0	0	4	15	37	89	79	62	1
Las demás enfermedades infecciosas y parasitarias	204	26	9	7	4	11	27	21	28	30	41	0
2. Tumores	31.741	16	77	192	264	354	885	2.939	6.613	9.219	11.126	56
Tumores malignos	30.220	10	69	172	240	321	822	2.774	6.305	8.826	10.628	53
Esófago	1.342	0	0	0	1	1	26	130	312	428	443	1
Estómago	2.007	0	1	0	3	22	69	204	440	595	670	3
Colon, recto y de la porción rectosigmoidea y ano	3.301	0	0	1	11	21	79	254	585	987	1.361	2
Hígado y de las vías biliares intrahepáticas	961	1	0	0	3	8	17	85	209	298	337	3
Páncreas	1.686	1	0	2	1	7	38	162	377	528	568	2
Tráquea, de los bronquios y del pulmón	6.398	0	0	5	7	25	141	805	1.764	2.072	1.565	14
Mama	36	0	0	0	0	0	2	3	4	17	10	0
Útero	0	0	0	0	0	0	0	0	0	0	0	0
Próstata	3.788	0	0	1	0	1	3	46	324	956	2.448	9
Leucemias	995	4	32	70	81	43	65	73	130	208	288	1
Tumor maligno de sitios no especificados	1.869	0	0	5	9	32	57	147	377	571	669	2
Los demás tumores malignos	7.837	4	36	88	124	161	325	865	1.783	2.166	2.269	16

TABLA 9A: CANTIDAD DE DEFUNCIONES POR GRUPOS DE EDAD Y SEXO, SEGÚN GRUPOS DE CAUSAS SELECCIONADAS.
 REPÚBLICA ARGENTINA - AÑO 2005
VARONES

GRUPO DE CAUSAS DE DEFUNCIÓN	TOTAL	GRUPOS DE EDAD										
		Menores de 1	1 a 4	5 a 14	15 a 24	25 a 34	35 a 44	45 a 54	55 a 64	65 a 74	75 y más	Sin esp.
Carcinoma in situ, tumores benignos y de comportamiento incierto o desconocido	1.521	6	8	20	24	33	63	165	308	393	498	3
3. Diabetes mellitus	4.515	1	0	7	7	22	68	329	932	1.407	1.734	8
4. Deficiencias de la nutrición y anemias nutricionales	593	43	23	8	2	5	6	20	57	102	322	5
5. Meningitis	216	31	12	5	12	12	22	29	33	29	29	2
6. Trastornos mentales y del comportamiento	1.108	0	0	0	5	15	60	158	191	205	466	8
Síndrome de dependencia del alcohol	580	0	0	0	2	12	56	151	162	133	57	7
7. Enfermedades del sistema circulatorio	45.229	56	27	42	165	312	957	3.351	7.077	11.532	21.626	84
Enfermedades hipertensivas	2.327	0	0	0	2	10	26	139	417	564	1.162	7
Enfermedades isquémicas del corazón	11.722	0	0	1	19	58	264	1.117	2.301	3.309	4.642	11
Insuficiencia cardíaca	12.825	21	4	13	51	67	201	618	1.491	2.957	7.378	24
Complicaciones y descripciones mal definidas de enfermedad cardíaca	1.178	2	3	0	5	10	32	111	198	278	537	2
Las demás enfermedades del corazón	5.041	25	12	15	28	60	126	396	759	1.317	2.290	13
Enfermedades cerebrovasculares	9.985	7	7	9	53	98	270	839	1.591	2.580	4.509	22
Aterosclerosis	395	0	0	0	0	0	0	2	12	47	332	2
Las demás enfermedades del sistema circulatorio	1.756	1	1	4	7	9	38	129	308	480	776	3
8. Enfermedades del sistema respiratorio	21.005	393	86	56	160	229	383	981	2.271	4.717	11.690	39
Infecciones respiratorias agudas	7.439	177	41	26	65	85	140	303	618	1.441	4.530	13
Enf. crónicas de las vías respiratorias inferiores	3.692	4	6	5	11	18	31	158	553	1.146	1.757	3
Neumonitis debidas a sólidos y líquidos	1.140	105	13	7	16	16	16	41	68	160	697	1
Insuficiencia respiratoria no clasificada en otra parte	4.810	34	15	7	33	49	89	229	528	1.122	2.693	11
Las demás enfermedades del sistema respiratorio	3.924	73	11	11	35	61	107	250	504	848	2.013	11
9. Enfermedades del esófago, estómago y duodeno	269	0	1	0	1	3	7	31	47	62	116	1
10. Apendicitis, hernia de la cavidad abdominal y obstrucción intestinal	507	8	2	3	6	2	8	19	54	108	295	2
11. Ciertas enfermedades crónicas del hígado y cirrosis	2.069	0	0	1	4	29	159	454	606	487	327	2

TABLA 9A: CANTIDAD DE DEFUNCIONES POR GRUPOS DE EDAD Y SEXO, SEGÚN GRUPOS DE CAUSAS SELECCIONADAS.
 REPÚBLICA ARGENTINA - AÑO 2005
VARONES

GRUPO DE CAUSAS DE DEFUNCIÓN	TOTAL	GRUPOS DE EDAD										
		Menores de 1	1 a 4	5 a 14	15 a 24	25 a 34	35 a 44	45 a 54	55 a 64	65 a 74	75 y más	Sin esp.
12. Enfermedades del sistema urinario	4.141	7	5	15	12	32	59	200	478	1.005	2.318	10
13. Embarazo, parto y puerperio	0	0	0	0	0	0	0	0	0	0	0	0
14. Ciertas afecciones originadas en el período perinatal	2.866	2.866	0	0	0	0	0	0	0	0	0	0
15. Malformaciones congénitas, deformidades y anomalías cromosómicas	1.384	1.172	84	39	29	17	7	15	13	3	5	0
16. Causas externas	13.591	189	242	541	2.809	2.429	1.601	1.662	1.464	1.211	1.358	85
Accidentes de tráfico de vehículo de motor	2.703	13	32	152	510	545	396	389	313	206	127	20
Otros accidentes de transporte, inclusive secuelas	283	1	2	21	45	52	42	52	33	21	13	1
Ahogamiento y sumersión accidentales	462	7	77	54	109	68	37	52	22	12	20	4
Otras causas externas de traumatismos accidentales, inclusive secuelas	4.098	150	106	193	628	581	437	498	465	410	610	20
Suicidios, inclusive secuelas	2.408	0	0	53	639	452	258	283	279	210	225	9
Agresiones, inclusive secuelas	1.716	10	7	21	529	460	242	184	115	75	64	9
Eventos de intención no determinada, inclusive secuelas	1.420	6	15	42	344	263	175	168	171	125	90	21
Complicaciones de la atención médica y quirúrgica	496	2	3	5	4	7	13	35	66	151	209	1
Las demás causas externas	5	0	0	0	1	1	1	1	0	1	0	0
17. Demás causas definidas	7.735	103	103	146	168	178	305	792	1.162	1.655	3.109	14
B. MAL DEFINIDAS Y DESCONOCIDAS	11.460	324	57	45	136	191	374	967	1.743	2.609	4.944	70

TABLA 9B: CANTIDAD DE DEFUNCIONES POR GRUPOS DE EDAD Y SEXO, SEGÚN GRUPOS DE CAUSAS SELECCIONADAS.
 REPÚBLICA ARGENTINA - AÑO 2005
MUJERES

GRUPO DE CAUSAS DE DEFUNCIÓN	TOTAL	GRUPOS DE EDAD										
		Menores de 1	1 a 4	5 a 14	15 a 24	25 a 34	35 a 44	45 a 54	55 a 64	65 a 74	75 y más	Sin esp.
TOTAL DEFUNCIONES	137.668	4.088	728	766	1.472	1.896	3.309	7.187	12.573	22.123	83.284	242
A. TOTAL CAUSAS DEFINIDAS	136.954	4.086	728	765	1.469	1.892	3.302	7.162	12.526	22.030	82.753	241
1. Enfermedades infecciosas y parasitarias	6.839	137	62	39	86	210	288	343	572	1.092	4.001	9
Enfermedades infecciosas intestinales	170	29	16	5	2	1	3	8	5	16	84	1
Tuberculosis, inclusive secuelas	247	0	2	1	13	20	23	30	33	54	70	1
Tétanos	5	0	0	0	0	0	0	0	2	1	2	0
Septicemias	5.547	70	28	22	50	51	90	209	445	892	3.684	6
Infección meningocócica	9	1	3	0	1	0	1	1	0	1	1	0
Meningitis viral	1	0	0	0	0	0	0	0	0	0	1	0
Sarampión	0	0	0	0	0	0	0	0	0	0	0	0
Rubéola	0	0	0	0	0	0	0	0	0	0	0	0
Hepatitis viral	117	0	3	0	0	3	5	12	18	42	34	0
Enf. por virus de la inmunodeficiencia humana	381	6	1	4	15	123	149	58	16	5	4	0
Tripanosomiasis	196	0	0	1	0	1	8	17	37	56	75	1
Las demás enfermedades infecciosas y parasitarias	166	31	9	6	5	11	9	8	16	25	46	0
2. Tumores	27.264	15	63	123	152	412	1.222	3.102	4.768	6.375	10.990	42
Tumores malignos	26.046	9	54	111	139	385	1.179	2.999	4.593	6.124	10.412	41
Esófago	566	0	0	0	0	0	19	26	81	134	306	0
Estómago	1.040	0	0	1	5	14	52	93	171	237	463	4
Colon, recto y de la porción rectosigmoidea y ano	2.978	0	0	1	5	24	65	228	411	691	1.549	4
Hígado y de las vías biliares intrahepáticas	743	0	1	1	3	3	28	52	121	188	346	0
Páncreas	1.826	0	0	0	0	6	28	113	287	523	869	0
Tráquea, de los bronquios y del pulmón	2.102	0	0	1	1	4	74	342	456	531	687	6
Mama	5.364	0	0	0	3	56	319	849	1.074	1.144	1.912	7
Útero	2.314	0	0	0	7	91	251	413	468	502	576	6
Próstata	0	0	0	0	0	0	0	0	0	0	0	0
Leucemias	821	5	22	47	43	47	41	77	109	138	291	1
Tumor maligno de sitios no especificados	1.711	1	1	0	5	19	45	150	279	430	780	1
Los demás tumores malignos	6.581	3	30	60	67	121	257	656	1.136	1.606	2.633	12

TABLA 9B: CANTIDAD DE DEFUNCIONES POR GRUPOS DE EDAD Y SEXO, SEGÚN GRUPOS DE CAUSAS SELECCIONADAS.
 REPÚBLICA ARGENTINA - AÑO 2005
MUJERES

GRUPO DE CAUSAS DE DEFUNCIÓN	TOTAL	GRUPOS DE EDAD										
		Menores de 1	1 a 4	5 a 14	15 a 24	25 a 34	35 a 44	45 a 54	55 a 64	65 a 74	75 y más	Sin esp.
Carcinoma in situ, tumores benignos y de comportamiento incierto o desconocido	1.218	6	9	12	13	27	43	103	175	251	578	1
3. Diabetes mellitus	4.457	1	2	4	14	20	64	197	600	1.203	2.341	11
4. Deficiencias de la nutrición y anemias nutricionales	680	41	22	6	8	10	3	10	29	72	474	5
5. Meningitis	179	29	7	3	6	7	8	18	32	26	43	0
6. Trastornos mentales y del comportamiento	1.053	0	0	1	3	1	4	14	30	89	911	0
Síndrome de dependencia del alcohol	57	0	0	0	0	1	3	10	15	17	11	0
7. Enfermedades del sistema circulatorio	44.354	40	32	36	104	187	515	1.395	3.044	6.438	32.501	62
Enfermedades hipertensivas	2.847	0	1	1	1	7	24	85	189	430	2.108	1
Enfermedades isquémicas del corazón	7.781	1	1	3	10	19	66	231	651	1.338	5.452	9
Insuficiencia cardíaca	15.353	11	6	7	23	41	89	264	706	1.750	12.439	17
Complicaciones y descripciones mal definidas de enfermedad cardíaca	1.051	2	4	1	4	6	11	32	54	177	760	0
Las demás enfermedades del corazón	4.895	18	15	10	31	33	90	172	402	782	3.332	10
Enfermedades cerebrovasculares	10.631	6	3	11	30	72	226	569	951	1.761	6.981	21
Aterosclerosis	788	0	0	0	1	0	0	0	5	27	755	0
Las demás enfermedades del sistema circulatorio	1.008	2	2	3	4	9	9	42	86	173	674	4
8. Enfermedades del sistema respiratorio	20.365	280	100	67	119	136	230	563	1.157	2.582	15.105	26
Infecciones respiratorias agudas	8.120	114	55	29	48	42	82	171	348	797	6.420	14
Enf. crónicas de las vías respiratorias inferiores	1.877	1	2	5	10	21	35	94	235	402	1.069	3
Neumonitis debidas a sólidos y líquidos	1.158	82	16	4	10	10	5	20	42	104	864	1
Insuficiencia respiratoria no clasificada en otra parte	5.286	27	8	13	21	29	55	141	299	778	3.912	3
Las demás enfermedades del sistema respiratorio	3.924	56	19	16	30	34	53	137	233	501	2.840	5
9. Enfermedades del esófago, estómago y duodeno	236	1	0	2	1	1	7	12	16	33	162	1
10. Apendicitis, hernia de la cavidad abdominal y obstrucción intestinal	714	2	0	1	3	4	7	25	47	93	531	1
11. Ciertas enfermedades crónicas del hígado y cirrosis	625	1	1	1	4	7	32	83	126	164	206	0

TABLA 9B: CANTIDAD DE DEFUNCIONES POR GRUPOS DE EDAD Y SEXO, SEGÚN GRUPOS DE CAUSAS SELECCIONADAS.
 REPÚBLICA ARGENTINA - AÑO 2005
MUJERES

GRUPO DE CAUSAS DE DEFUNCIÓN	TOTAL	GRUPOS DE EDAD										
		Menores de 1	1 a 4	5 a 14	15 a 24	25 a 34	35 a 44	45 a 54	55 a 64	65 a 74	75 y más	Sin esp.
12. Enfermedades del sistema urinario	4.029	7	8	11	25	34	49	164	338	697	2.689	7
13. Embarazo, parto y puerperio	291	0	0	1	71	135	79	5	0	0	0	0
14. Ciertas afecciones originadas en el período perinatal	2.054	2.054	0	0	0	0	0	0	0	0	0	0
15. Malformaciones congénitas, deformidades y anomalías cromosómicas	1.260	1.024	113	46	22	8	9	13	13	4	5	3
16. Causas externas	4.932	145	171	261	642	462	397	419	401	538	1.480	16
Accidentes de tráfico de vehículo de motor	864	10	30	73	155	126	114	107	89	87	68	5
Otros accidentes de transporte, inclusive secuelas	81	0	6	12	22	13	7	6	2	5	8	0
Ahogamiento y sumersión accidentales	103	3	46	15	11	4	4	4	5	3	8	0
Otras causas externas de traumatismos accidentales, inclusive secuelas	1.974	118	68	87	177	109	94	99	103	196	919	4
Suicidios, inclusive secuelas	666	0	0	21	148	104	82	89	90	71	59	2
Agresiones, inclusive secuelas	317	4	6	26	60	51	41	44	28	23	31	3
Eventos de intención no determinada, inclusive secuelas	384	7	13	22	64	45	41	39	43	54	54	2
Complicaciones de la atención médica y quirúrgica	541	3	2	5	5	10	14	31	41	98	332	0
Las demás causas externas	2	0	0	0	0	0	0	0	0	1	1	0
17. Demás causas definidas	8.018	88	98	129	123	163	232	457	677	1.219	4.819	13
B. MAL DEFINIDAS Y DESCONOCIDAS	10.318	223	49	35	89	99	163	367	723	1.498	7.026	46

TABLA 10: CANTIDAD DE DEFUNCIONES POR GRUPOS DE EDAD Y SEXO, SEGÚN GRUPOS DE CAUSAS SELECCIONADAS.
 REPÚBLICA ARGENTINA - AÑO 2006
AMBOS SEXOS

GRUPO DE CAUSAS DE DEFUNCIÓN	TOTAL	GRUPOS DE EDAD										
		Menores de 1	1 a 4	5 a 14	15 a 24	25 a 34	35 a 44	45 a 54	55 a 64	65 a 74	75 y más	Sin esp.
TOTAL DEFUNCIONES	292.313	8.986	1.590	1.975	5.385	6.333	9.044	19.496	36.805	56.486	145.688	525
A. TOTAL CAUSAS DEFINIDAS	271.421	8.468	1.507	1.881	5.211	6.036	8.491	18.181	34.397	52.754	134.047	448
1. Enfermedades infecciosas y parasitarias	14.701	362	152	96	169	574	919	1.003	1.613	2.535	7.255	23
Enfermedades infecciosas intestinales	403	98	47	3	3	8	5	11	14	48	166	0
Tuberculosis, inclusive secuelas	689	6	2	7	35	51	56	102	121	157	148	4
Tétanos	5	0	0	0	0	0	0	0	2	0	3	0
Septicemias	11.151	159	70	48	74	124	200	514	1.157	2.103	6.688	14
Infección meningocócica	26	8	6	4	3	0	0	2	1	1	1	0
Meningitis viral	6	0	0	0	0	0	0	2	0	3	1	0
Sarampión	0	0	0	0	0	0	0	0	0	0	0	0
Rubéola	1	0	0	0	1	0	0	0	0	0	0	0
Hepatitis viral	179	0	4	2	0	4	16	28	49	43	33	0
Enf. por virus de la inmunodeficiencia humana	1.403	13	9	16	47	348	569	251	106	29	10	5
Tripanosomiasis	457	2	0	0	2	6	27	53	118	115	134	0
Las demás enfermedades infecciosas y parasitarias	381	76	14	16	4	33	46	40	45	36	71	0
2. Tumores	59.179	33	124	289	433	784	1.923	5.785	11.604	15.490	22.637	77
Tumores malignos	56.881	25	110	256	391	727	1.831	5.554	11.222	14.954	21.735	76
Esófago	1.945	0	0	0	2	5	31	176	375	589	762	5
Estómago	2.914	0	0	0	6	29	85	282	581	830	1.095	6
Colon, recto y de la porción rectosigmoidea y ano	6.317	0	0	1	18	41	140	445	1.081	1.653	2.930	8
Hígado y de las vías biliares intrahepáticas	1.775	3	1	3	8	12	31	145	314	517	740	1
Páncreas	3.613	0	2	0	5	11	50	268	709	1.013	1.551	4
Tráquea, de los bronquios y del pulmón	8.848	1	2	3	12	26	182	1.091	2.350	2.714	2.454	13
Mama	5.387	0	0	0	1	63	295	733	1.190	1.170	1.932	3
Útero	2.444	0	0	0	8	102	301	457	490	454	628	4
Próstata	3.880	0	0	0	3	2	4	41	300	947	2.578	5
Leucemias	1.712	6	41	98	100	84	86	138	251	375	531	2
Tumor maligno de sitios no especificados	3.406	1	1	3	18	38	95	305	612	877	1.448	8
Los demás tumores malignos	14.640	14	63	148	210	314	531	1.473	2.969	3.815	5.086	17

TABLA 10: CANTIDAD DE DEFUNCIONES POR GRUPOS DE EDAD Y SEXO, SEGÚN GRUPOS DE CAUSAS SELECCIONADAS.
 REPÚBLICA ARGENTINA - AÑO 2006
AMBOS SEXOS

GRUPO DE CAUSAS DE DEFUNCIÓN	TOTAL	GRUPOS DE EDAD										
		Menores de 1	1 a 4	5 a 14	15 a 24	25 a 34	35 a 44	45 a 54	55 a 64	65 a 74	75 y más	Sin esp.
Carcinoma in situ, tumores benignos y de comportamiento incierto o desconocido	2.298	8	14	33	42	57	92	231	382	536	902	1
3. Diabetes mellitus	8.319	0	3	12	23	53	123	434	1.419	2.511	3.731	10
4. Deficiencias de la nutrición y anemias nutricionales	1.202	40	58	16	12	10	19	37	78	162	769	1
5. Meningitis	398	77	16	22	14	22	24	35	64	49	75	0
6. Trastornos mentales y del comportamiento	2.263	0	0	2	9	28	74	197	229	256	1.460	8
Síndrome de dependencia del alcohol	620	0	0	0	2	19	61	181	180	114	59	4
7. Enfermedades del sistema circulatorio	89.649	71	60	108	292	526	1.459	4.702	9.956	17.581	54.761	133
Enfermedades hipertensivas	5.059	1	0	2	1	7	55	219	500	979	3.290	5
Enfermedades isquémicas del corazón	19.108	0	3	6	29	80	341	1.423	2.897	4.286	10.015	28
Insuficiencia cardíaca	29.171	22	19	22	59	102	287	935	2.270	4.797	20.607	51
Complicaciones y descripciones mal definidas de enfermedad cardíaca	2.345	5	7	8	9	26	54	136	286	479	1.331	4
Las demás enfermedades del corazón	10.090	32	23	33	76	118	213	504	1.176	2.015	5.891	9
Enfermedades cerebrovasculares	20.136	9	7	34	110	174	454	1.329	2.455	4.227	11.306	31
Aterosclerosis	1.000	0	0	0	0	0	0	7	14	66	912	1
Las demás enfermedades del sistema circulatorio	2.740	2	1	3	8	19	55	149	358	732	1.409	4
8. Enfermedades del sistema respiratorio	40.213	727	203	160	271	379	650	1.508	3.410	6.976	25.872	57
Infecciones respiratorias agudas	15.946	361	102	70	107	128	263	445	1.047	2.247	11.151	25
Enf. crónicas de las vías respiratorias inferiores	4.987	6	11	17	16	32	52	237	719	1.361	2.531	5
Neumonitis debidas a sólidos y líquidos	2.200	183	23	17	22	17	18	53	117	254	1.491	5
Insuficiencia respiratoria no clasificada en otra parte	9.595	67	20	18	53	86	159	419	891	1.894	5.978	10
Las demás enfermedades del sistema respiratorio	7.485	110	47	38	73	116	158	354	636	1.220	4.721	12
9. Enfermedades del esófago, estómago y duodeno	518	1	1	0	5	3	7	26	78	119	277	1
10. Apendicitis, hernia de la cavidad abdominal y obstrucción intestinal	1.336	10	4	4	9	9	27	45	109	241	878	0
11. Ciertas enfermedades crónicas del hígado y cirrosis	2.884	4	1	3	9	37	195	625	830	636	539	5

TABLA 10: CANTIDAD DE DEFUNCIONES POR GRUPOS DE EDAD Y SEXO, SEGÚN GRUPOS DE CAUSAS SELECCIONADAS.
 REPÚBLICA ARGENTINA - AÑO 2006
AMBOS SEXOS

GRUPO DE CAUSAS DE DEFUNCIÓN	TOTAL	GRUPOS DE EDAD										
		Menores de 1	1 a 4	5 a 14	15 a 24	25 a 34	35 a 44	45 a 54	55 a 64	65 a 74	75 y más	Sin esp.
12. Enfermedades del sistema urinario	8.470	21	23	15	47	70	159	370	934	1.648	5.174	9
13. Embarazo, parto y puerperio	341	0	0	5	80	165	90	1	0	0	0	0
14. Ciertas afecciones originadas en el período perinatal	4.402	4.402	0	0	0	0	0	0	0	0	0	0
15. Malformaciones congénitas, deformidades y anomalías cromosómicas	2.688	2.253	186	98	51	31	17	19	14	4	15	0
16. Causas externas	19.038	293	478	781	3.495	3.002	2.176	2.157	1.998	1.738	2.827	93
Accidentes de tráfico de vehículo de motor	4.063	23	82	228	803	746	581	562	463	299	257	19
Otros accidentes de transporte, inclusive secuelas	473	1	8	44	88	77	70	66	59	41	16	3
Ahogamiento y sumersión accidentales	576	7	139	87	114	64	50	45	29	22	16	3
Otras causas externas de traumatismos accidentales, inclusive secuelas	5.773	209	191	243	706	685	563	592	566	544	1.442	32
Suicidios, inclusive secuelas	3.119	0	0	65	832	588	372	375	351	252	277	7
Agresiones, inclusive secuelas	1.962	14	14	54	543	493	263	238	160	98	71	14
Eventos de intención no determinada, inclusive secuelas	1.921	26	38	54	392	319	242	211	206	170	249	14
Complicaciones de la atención médica y quirúrgica	1.141	13	6	5	14	29	34	68	163	312	496	1
Las demás causas externas	10	0	0	1	3	1	1	0	1	0	3	0
17. Demás causas definidas	15.820	174	198	270	292	343	629	1.237	2.061	2.808	7.777	31
B. MAL DEFINIDAS Y DESCONOCIDAS	20.892	518	83	94	174	297	553	1.315	2.408	3.732	11.641	77

TABLA 10A: CANTIDAD DE DEFUNCIONES POR GRUPOS DE EDAD Y SEXO, SEGÚN GRUPOS DE CAUSAS SELECCIONADAS.
 REPÚBLICA ARGENTINA - AÑO 2006
VARONES

GRUPO DE CAUSAS DE DEFUNCIÓN	TOTAL	GRUPOS DE EDAD										
		Menores de 1	1 a 4	5 a 14	15 a 24	25 a 34	35 a 44	45 a 54	55 a 64	65 a 74	75 y más	Sin esp.
TOTAL DEFUNCIONES	154.479	5.063	875	1.146	3.880	4.329	5.709	12.394	23.732	34.754	62.255	342
A. TOTAL CAUSAS DEFINIDAS	143.597	4.756	824	1.096	3.758	4.122	5.335	11.444	22.083	32.385	57.502	292
1. Enfermedades infecciosas y parasitarias	7.410	196	79	45	89	377	652	673	993	1.447	2.846	13
Enfermedades infecciosas intestinales	187	58	23	2	3	2	5	7	7	24	56	0
Tuberculosis, inclusive secuelas	434	2	2	1	16	27	33	77	76	115	82	3
Tétanos	2	0	0	0	0	0	0	0	1	0	1	0
Septicemias	5.168	86	37	22	38	85	124	316	697	1.169	2.589	5
Infección meningocócica	13	6	3	1	3	0	0	0	0	0	0	0
Meningitis viral	2	0	0	0	0	0	0	0	0	2	0	0
Sarampión	0	0	0	0	0	0	0	0	0	0	0	0
Rubéola	0	0	0	0	0	0	0	0	0	0	0	0
Hepatitis viral	83	0	1	2	0	3	10	21	22	15	9	0
Enf. por virus de la inmunodeficiencia humana	1.015	9	6	8	26	231	429	187	81	24	9	5
Tripanosomiasis	288	2	0	0	1	5	19	32	80	82	67	0
Las demás enfermedades infecciosas y parasitarias	218	33	7	9	2	24	32	33	29	16	33	0
2. Tumores	31.906	20	72	167	264	362	728	2.813	6.674	9.282	11.475	49
Tumores malignos	30.647	16	66	149	237	325	673	2.682	6.438	8.965	11.048	48
Esófago	1.352	0	0	0	2	4	25	134	278	451	453	5
Estómago	1.913	0	0	0	4	9	50	191	445	577	632	5
Colon, recto y de la porción rectosigmoidea y ano	3.385	0	0	0	6	25	75	241	644	1.005	1.383	6
Hígado y de las vías biliares intrahepáticas	984	1	0	3	5	7	11	82	204	320	351	0
Páncreas	1.769	0	1	0	2	7	28	170	422	542	595	2
Tráquea, de los bronquios y del pulmón	6.604	1	2	3	8	15	107	747	1.848	2.171	1.694	8
Mama	40	0	0	0	0	0	0	5	7	12	15	1
Útero	0	0	0	0	0	0	0	0	0	0	0	0
Próstata	3.880	0	0	0	3	2	4	41	300	947	2.578	5
Leucemias	925	5	22	57	54	46	41	72	144	227	255	2
Tumor maligno de sitios no especificados	1.781	1	1	2	15	23	47	174	364	501	647	6
Los demás tumores malignos	8.014	8	40	84	138	187	285	825	1.782	2.212	2.445	8

TABLA 10A: CANTIDAD DE DEFUNCIONES POR GRUPOS DE EDAD Y SEXO, SEGÚN GRUPOS DE CAUSAS SELECCIONADAS.
 REPÚBLICA ARGENTINA - AÑO 2006
VARONES

GRUPO DE CAUSAS DE DEFUNCIÓN	TOTAL	GRUPOS DE EDAD										
		Menores de 1	1 a 4	5 a 14	15 a 24	25 a 34	35 a 44	45 a 54	55 a 64	65 a 74	75 y más	Sin esp.
Carcinoma in situ, tumores benignos y de comportamiento incierto o desconocido	1.259	4	6	18	27	37	55	131	236	317	427	1
3. Diabetes mellitus	4.260	0	2	4	6	27	72	260	851	1.387	1.645	6
4. Deficiencias de la nutrición y anemias nutricionales	578	23	24	4	5	6	13	22	45	105	330	1
5. Meningitis	197	39	8	14	8	11	15	22	36	19	25	0
6. Trastornos mentales y del comportamiento	1.096	0	0	0	6	23	65	176	189	188	444	5
Síndrome de dependencia del alcohol	556	0	0	0	2	16	56	167	164	101	47	3
7. Enfermedades del sistema circulatorio	45.021	40	38	62	181	321	971	3.296	6.941	11.108	21.986	77
Enfermedades hipertensivas	2.311	0	0	1	1	5	32	146	330	597	1.198	1
Enfermedades isquémicas del corazón	11.285	0	2	4	18	63	289	1.155	2.276	2.945	4.513	20
Insuficiencia cardíaca	13.231	12	13	12	42	67	194	619	1.526	2.959	7.761	26
Complicaciones y descripciones mal definidas de enfermedad cardíaca	1.244	2	2	4	7	21	45	104	200	305	553	1
Las demás enfermedades del corazón	5.135	20	14	21	41	64	123	344	806	1.230	2.464	8
Enfermedades cerebrovasculares	9.730	5	6	18	66	87	244	802	1.529	2.482	4.472	19
Aterosclerosis	332	0	0	0	0	0	0	1	10	41	279	1
Las demás enfermedades del sistema circulatorio	1.753	1	1	2	6	14	44	125	264	549	746	1
8. Enfermedades del sistema respiratorio	20.115	413	101	91	151	226	383	934	2.202	4.428	11.153	33
Infecciones respiratorias agudas	7.632	216	50	42	54	71	153	289	646	1.407	4.690	14
Enf. crónicas de las vías respiratorias inferiores	3.260	3	6	12	12	20	24	148	508	1.000	1.522	5
Neumonitis debidas a sólidos y líquidos	1.001	96	9	9	15	11	14	37	78	164	566	2
Insuficiencia respiratoria no clasificada en otra parte	4.553	36	12	9	32	49	95	232	532	1.090	2.460	6
Las demás enfermedades del sistema respiratorio	3.669	62	24	19	38	75	97	228	438	767	1.915	6
9. Enfermedades del esófago, estómago y duodeno	291	0	1	0	2	3	6	15	60	82	122	0
10. Apendicitis, hernia de la cavidad abdominal y obstrucción intestinal	563	6	1	2	5	5	16	26	59	123	320	0
11. Ciertas enfermedades crónicas del hígado y cirrosis	2.182	2	0	3	4	30	169	502	672	446	349	5

TABLA 10A: CANTIDAD DE DEFUNCIONES POR GRUPOS DE EDAD Y SEXO, SEGÚN GRUPOS DE CAUSAS SELECCIONADAS.
 REPÚBLICA ARGENTINA - AÑO 2006
VARONES

GRUPO DE CAUSAS DE DEFUNCIÓN	TOTAL	GRUPOS DE EDAD										
		Menores de 1	1 a 4	5 a 14	15 a 24	25 a 34	35 a 44	45 a 54	55 a 64	65 a 74	75 y más	Sin esp.
12. Enfermedades del sistema urinario	4.266	8	14	12	17	42	88	208	540	969	2.363	5
13. Embarazo, parto y puerperio	0	0	0	0	0	0	0	0	0	0	0	0
14. Ciertas afecciones originadas en el período perinatal	2.553	2.553	0	0	0	0	0	0	0	0	0	0
15. Malformaciones congénitas, deformidades y anomalías cromosómicas	1.423	1.205	85	51	29	14	10	9	12	4	4	0
16. Causas externas	14.065	163	285	498	2.852	2.497	1.771	1.719	1.548	1.237	1.421	74
Accidentes de tráfico de vehículo de motor	3.028	13	50	139	620	593	446	439	352	213	152	11
Otros accidentes de transporte, inclusive secuelas	389	1	7	24	76	68	65	56	47	32	10	3
Ahogamiento y sumersión accidentales	471	4	81	76	101	58	48	45	25	19	11	3
Otras causas externas de traumatismos accidentales, inclusive secuelas	3.907	122	111	146	564	587	467	487	444	369	585	25
Suicidios, inclusive secuelas	2.502	0	0	39	656	483	307	278	285	202	246	6
Agresiones, inclusive secuelas	1.668	5	6	32	483	432	224	202	136	83	52	13
Eventos de intención no determinada, inclusive secuelas	1.491	10	26	38	343	261	196	175	160	130	140	12
Complicaciones de la atención médica y quirúrgica	600	8	4	3	6	14	17	37	98	189	223	1
Las demás causas externas	9	0	0	1	3	1	1	0	1	0	2	0
17. Demás causas definidas	7.671	88	114	143	139	178	376	769	1.261	1.560	3.019	24
B. MAL DEFINIDAS Y DESCONOCIDAS	10.882	307	51	50	122	207	374	950	1.649	2.369	4.753	50

TABLA 10B: CANTIDAD DE DEFUNCIONES POR GRUPOS DE EDAD Y SEXO, SEGÚN GRUPOS DE CAUSAS SELECCIONADAS.
 REPÚBLICA ARGENTINA - AÑO 2006
MUJERES

GRUPOS DE CAUSAS DE DEFUNCIÓN	TOTAL	GRUPOS DE EDAD										
		Menores de 1	1 a 4	5 a 14	15 a 24	25 a 34	35 a 44	45 a 54	55 a 64	65 a 74	75 y más	Sin esp.
TOTAL DEFUNCIONES	137.647	3.911	715	829	1.501	1.999	3.332	7.097	13.053	21.711	83.368	131
A. TOTAL CAUSAS DEFINIDAS	127.669	3.700	683	785	1.450	1.910	3.153	6.733	12.298	20.350	76.487	120
1. Enfermedades infecciosas y parasitarias	7.286	166	73	51	80	197	267	330	619	1.085	4.409	9
Enfermedades infecciosas intestinales	216	40	24	1	0	6	0	4	7	24	110	0
Tuberculosis, inclusive secuelas	254	4	0	6	19	24	23	25	45	42	66	0
Tétanos	3	0	0	0	0	0	0	0	1	0	2	0
Septicemias	5.980	73	33	26	36	39	76	198	459	932	4.099	9
Infección meningocócica	13	2	3	3	0	0	0	2	1	1	1	0
Meningitis viral	4	0	0	0	0	0	0	2	0	1	1	0
Sarampión	0	0	0	0	0	0	0	0	0	0	0	0
Rubéola	1	0	0	0	1	0	0	0	0	0	0	0
Hepatitis viral	96	0	3	0	0	1	6	7	27	28	24	0
Enf. por virus de la inmunodeficiencia humana	388	4	3	8	21	117	140	64	25	5	1	0
Tripanosomiasis	168	0	0	0	1	1	8	21	38	32	67	0
Las demás enfermedades infecciosas y parasitarias	163	43	7	7	2	9	14	7	16	20	38	0
2. Tumores	27.235	13	52	122	169	421	1.194	2.971	4.920	6.204	11.148	21
Tumores malignos	26.197	9	44	107	154	401	1.157	2.871	4.774	5.986	10.673	21
Esófago	593	0	0	0	0	1	6	42	97	138	309	0
Estómago	999	0	0	0	2	20	35	91	136	253	462	0
Colon, recto y de la porción rectosigmoidea y ano	2.927	0	0	1	12	16	65	204	435	648	1.544	2
Hígado y de las vías biliares intrahepáticas	791	2	1	0	3	5	20	63	110	197	389	1
Páncreas	1.841	0	1	0	3	4	22	98	287	471	955	0
Tráquea, de los bronquios y del pulmón	2.240	0	0	0	4	11	75	344	501	542	760	3
Mama	5.339	0	0	0	1	62	294	727	1.180	1.158	1.915	2
Útero	2.442	0	0	0	8	102	301	457	490	454	626	4
Próstata	0	0	0	0	0	0	0	0	0	0	0	0
Leucemias	786	1	19	41	46	38	45	66	106	148	276	0
Tumor maligno de sitios no especificados	1.624	0	0	1	3	15	48	131	248	376	800	2
Los demás tumores malignos	6.615	6	23	64	72	127	246	648	1.184	1.601	2.637	7

TABLA 10B: CANTIDAD DE DEFUNCIONES POR GRUPOS DE EDAD Y SEXO, SEGÚN GRUPOS DE CAUSAS SELECCIONADAS.
 REPÚBLICA ARGENTINA - AÑO 2006

MUJERES

GRUPO DE CAUSAS DE DEFUNCIÓN	TOTAL	GRUPOS DE EDAD										
		Menores de 1	1 a 4	5 a 14	15 a 24	25 a 34	35 a 44	45 a 54	55 a 64	65 a 74	75 y más	Sin esp.
Carcinoma in situ, tumores benignos y de comportamiento incierto o desconocido	1.038	4	8	15	15	20	37	100	146	218	475	0
3. Diabetes mellitus	4.052	0	1	8	17	26	51	174	568	1.122	2.081	4
4. Deficiencias de la nutrición y anemias nutricionales	624	17	34	12	7	4	6	15	33	57	439	0
5. Meningitis	201	38	8	8	6	11	9	13	28	30	50	0
6. Trastornos mentales y del comportamiento	1.163	0	0	2	3	5	9	21	39	68	1.013	3
Síndrome de dependencia del alcohol	63	0	0	0	0	3	5	14	15	13	12	1
7. Enfermedades del sistema circulatorio	44.582	31	22	46	110	204	488	1.405	3.013	6.469	32.752	42
Enfermedades hipertensivas	2.743	1	0	1	0	2	23	73	170	382	2.090	1
Enfermedades isquémicas del corazón	7.812	0	1	2	11	17	52	268	619	1.339	5.498	5
Insuficiencia cardíaca	15.928	10	6	10	16	35	93	316	744	1.838	12.839	21
Complicaciones y descripciones mal definidas de enfermedad cardíaca	1.099	3	5	4	2	5	9	32	86	174	777	2
Las demás enfermedades del corazón	4.952	12	9	12	35	54	90	160	370	784	3.425	1
Enfermedades cerebrovasculares	10.395	4	1	16	44	86	210	526	926	1.744	6.829	9
Aterosclerosis	666	0	0	0	0	0	0	6	4	25	631	0
Las demás enfermedades del sistema circulatorio	987	1	0	1	2	5	11	24	94	183	663	3
8. Enfermedades del sistema respiratorio	20.086	313	102	69	120	153	266	574	1.208	2.546	14.712	23
Infecciones respiratorias agudas	8.312	145	52	28	53	57	110	156	401	839	6.461	10
Enf. crónicas de las vías respiratorias inferiores	1.723	3	5	5	4	12	27	89	211	360	1.007	0
Neumonitis debidas a sólidos y líquidos	1.198	86	14	8	7	6	4	16	39	90	925	3
Insuficiencia respiratoria no clasificada en otra parte	5.038	31	8	9	21	37	64	187	359	804	3.514	4
Las demás enfermedades del sistema respiratorio	3.815	48	23	19	35	41	61	126	198	453	2.805	6
9. Enfermedades del esófago, estómago y duodeno	226	1	0	0	3	0	1	11	17	37	155	1
10. Apendicitis, hernia de la cavidad abdominal y obstrucción intestinal	771	4	3	2	4	4	11	19	50	118	556	0
11. Ciertas enfermedades crónicas del hígado y cirrosis	701	2	1	0	5	7	26	122	158	190	190	0

TABLA 10B: CANTIDAD DE DEFUNCIONES POR GRUPOS DE EDAD Y SEXO, SEGÚN GRUPOS DE CAUSAS SELECCIONADAS.
 REPÚBLICA ARGENTINA - AÑO 2006
MUJERES

GRUPO DE CAUSAS DE DEFUNCIÓN	TOTAL	GRUPOS DE EDAD										
		Menores de 1	1 a 4	5 a 14	15 a 24	25 a 34	35 a 44	45 a 54	55 a 64	65 a 74	75 y más	Sin esp.
12. Enfermedades del sistema urinario	4.200	13	9	3	30	28	71	162	394	678	2.809	3
13. Embarazo, parto y puerperio	341	0	0	5	80	165	90	1	0	0	0	0
14. Ciertas afecciones originadas en el período perinatal	1.848	1.848	0	0	0	0	0	0	0	0	0	0
15. Malformaciones congénitas, deformidades y anomalías cromosómicas	1.255	1.038	101	47	22	17	7	10	2	0	11	0
16. Causas externas	4.954	130	193	283	641	503	404	437	449	500	1.406	8
Accidentes de tráfico de vehículo de motor	1.031	10	32	89	183	152	135	123	111	85	105	6
Otros accidentes de transporte, inclusive secuelas	84	0	1	20	12	9	5	10	12	9	6	0
Ahogamiento y sumersión accidentales	105	3	58	11	13	6	2	0	4	3	5	0
Otras causas externas de traumatismos accidentales, inclusive secuelas	1.859	87	80	97	142	98	96	105	122	175	857	0
Suicidios, inclusive secuelas	612	0	0	26	175	105	64	96	65	50	31	0
Agresiones, inclusive secuelas	293	9	8	22	60	60	39	36	24	15	19	1
Eventos de intención no determinada, inclusive secuelas	428	16	12	16	48	58	46	36	46	40	109	1
Complicaciones de la atención médica y quirúrgica	541	5	2	2	8	15	17	31	65	123	273	0
Las demás causas externas	1	0	0	0	0	0	0	0	0	0	1	0
17. Demás causas definidas	8.144	86	84	127	153	165	253	468	800	1.246	4.756	6
B. MAL DEFINIDAS Y DESCONOCIDAS	9.978	211	32	44	51	89	179	364	755	1.361	6.881	11

TABLA 11: TASAS BRUTAS DE MORTALIDAD SEGÚN GRUPOS DE CAUSAS SELECCIONADAS (X 100.000 HABITANTES)
 REPÚBLICA ARGENTINA. AÑOS 1997 A 2006.
AMBOS SEXOS

GRUPO DE CAUSAS DE DEFUNCION	AÑO									
	1997	1998	1999	2000	2001	2002	2003	2004	2005	2006
Todas las causas	741,4	770,3	787,9	747,6	761,6	770,0	792,6	764,2	755,3	746,1
Enfermedades infecciosas y parasitarias	34,5	34,8	34,5	35,1	36,8	35,7	35,9	34,6	36,1	37,5
Enfermedades infecciosas intestinales	1,9	1,5	1,4	1,2	1,1	1,5	1,3	0,9	0,9	1,0
Tuberculosis, inclusive secuelas	2,9	2,6	2,5	2,2	2,1	2,1	2,0	1,8	1,8	1,8
Septicemias	20,9	22,3	23,3	24,4	26,5	25,1	25,7	25,4	27,2	28,5
Enfermedad por virus de la inmunodeficiencia humana	5,0	4,6	4,0	3,9	3,9	4,0	4,1	3,7	3,4	3,6
Tripanosomiasis	1,9	1,8	1,7	1,6	1,6	1,4	1,4	1,2	1,2	1,2
Tumores	148,6	151,3	150,9	150,0	148,9	148,7	151,0	150,5	152,3	151,3
Tumores Malignos	143,6	145,8	145,3	144,2	143,0	141,4	144,6	143,2	145,2	145,4
Esófago	5,2	5,2	5,2	5,3	5,1	5,0	5,0	4,8	4,9	5,0
Estómago	8,4	8,2	8,3	8,0	7,8	7,6	7,6	7,8	7,9	7,4
Colon, recto y de la porción rectosigmoidea y ano	14,4	14,7	15,2	15,2	15,3	14,9	15,8	15,6	16,2	16,2
Hígado y de las vías biliares intrahepáticas	5,2	4,8	4,8	4,9	4,6	4,7	4,4	4,4	4,4	4,5
Páncreas	8,3	8,2	8,5	8,6	8,3	8,3	8,7	8,7	9,1	9,3
Tráquea, de los bronquios y del pulmón	22,7	23,4	23,5	22,7	21,8	21,8	22,1	22,1	21,9	22,6
Mama	13,8	13,8	13,6	13,7	14,0	13,4	14,5	13,8	14,0	13,8
Útero	6,7	6,6	6,7	6,5	6,4	6,4	6,3	6,2	6,0	6,2
Próstata	9,0	9,7	9,5	9,5	9,4	9,3	9,6	9,6	9,8	9,9
Leucemias	4,5	4,7	4,6	4,7	4,7	4,6	4,3	4,4	4,7	4,4
Carcinoma in situ, tumores benignos y de comp. incierto o desconocido	5,1	5,5	5,6	5,8	6,0	7,3	6,4	7,3	7,1	5,9
Diabetes mellitus	19,8	22,2	24,0	23,9	24,0	22,7	24,0	24,1	23,1	21,3
Deficiencias de la nutrición y anemias nutricionales	4,1	4,3	4,2	3,8	3,7	5,0	5,0	4,0	3,3	3,1
Meningitis	1,2	1,2	1,1	1,1	1,0	1,0	1,1	1,0	1,0	1,0
trastornos mentales y del comportamiento	6,4	5,8	5,9	5,7	5,3	5,7	7,0	6,4	5,5	5,8
Síndrome de dependencia del alcohol	2,9	2,4	2,3	1,9	1,8	1,4	1,8	1,5	1,6	1,6
Enfermedades del sistema circulatorio	256,4	264,6	269,9	247,3	250,9	251,5	249,8	236,9	231,1	229,1
Enfermedades hipertensivas	11,3	12,0	12,6	11,8	12,1	12,6	14,9	15,4	13,4	13,0
Enfermedades isquémicas del corazón	56,6	61,1	63,3	57,0	55,1	52,9	52,1	48,6	50,3	48,8
Insuficiencia cardíaca	80,9	82,3	84,1	76,5	82,0	83,4	76,2	71,8	72,7	74,6
Enfermedades cerebrovasculares	62,7	65,2	63,3	60,5	60,5	59,7	60,7	57,0	53,1	51,5
Aterosclerosis	8,1	7,4	7,4	5,8	4,9	4,8	4,9	4,3	3,1	2,6

TABLA 11: TASAS BRUTAS DE MORTALIDAD SEGÚN GRUPOS DE CAUSAS SELECCIONADAS (X 100.000 HABITANTES)
 REPÚBLICA ARGENTINA. AÑOS 1997 A 2006.

AMBOS SEXOS

GRUPO DE CAUSAS DE DEFUNCION	AÑO									
	1997	1998	1999	2000	2001	2002	2003	2004	2005	2006
Enfermedades del sistema respiratorio	78,9	90,5	97,8	86,4	95,6	95,4	108,7	107,3	106,5	102,6
Infecciones respiratorias agudas	24,2	27,5	31,3	27,1	31,7	31,7	38,9	39,1	40,0	40,7
Enfermedades crónicas de las vías respiratorias inferiores	13,4	15,6	15,7	13,1	13,5	12,2	14,1	13,2	14,4	12,7
Neumonitis debidas a sólidos y líquidos	2,8	3,4	3,9	3,7	4,3	4,6	5,4	5,2	5,9	5,6
Insuficiencia respiratoria no clasificada en otra parte	16,4	19,9	22,1	20,7	24,0	25,9	27,1	29,1	26,0	24,5
Enfermedades del esófago, estómago y duodeno	1,6	1,5	1,7	1,4	1,5	1,5	1,4	1,4	1,3	1,3
Apendicitis, hernia de la cavidad abdominal y obstrucción intestinal	3,0	3,2	3,0	3,0	3,0	3,2	3,4	3,2	3,1	3,4
Ciertas enfermedades crónicas del hígado y cirrosis	8,9	8,6	7,8	7,6	7,8	7,3	7,5	6,7	6,9	7,3
Enfermedades del sistema urinario	17,6	17,6	16,7	16,1	14,8	16,1	15,2	14,4	12,7	11,2
Malformaciones congénitas, deformidades y anomalías cromosómicas	8,3	8,2	7,9	7,8	7,7	7,6	7,5	7,3	6,8	6,8
Causas externas	51,8	53,1	52,4	51,5	52,5	51,6	49,2	46,5	47,1	48,2
Accidentes, inclusive secuelas	27,4	29,8	29,0	27,9	26,2	25,2	26,7	26,5	26,8	27,5
Accidentes de tráfico de vehículo de motor	9,0	10,9	10,3	9,4	9,9	8,4	8,8	8,7	9,0	10,2
Ahogamiento y sumersión accidentales	1,9	2,1	2,0	1,9	2,0	1,9	1,8	1,5	1,4	1,5
Suicidios, inclusive secuelas	6,1	6,4	6,5	7,4	8,4	8,4	8,6	8,1	7,9	7,9
Agresiones, inclusive secuelas	4,5	4,6	5,1	5,7	6,8	7,5	7,2	5,8	5,2	4,9
Eventos de intención no determinada, inclusive secuelas	11,6	10,1	9,7	8,4	9,0	8,6	4,8	3,7	4,5	4,8
Complicaciones de la atención médica y quirúrgica	2,1	2,0	1,8	1,8	1,9	1,9	1,8	2,4	2,7	2,9
Mal definidas y desconocidas	46,9	47,2	51,3	49,6	50,0	55,5	60,2	56,3	56,0	53,2

TABLA 11A: TASAS BRUTAS DE MORTALIDAD SEGÚN GRUPOS DE CAUSAS SELECCIONADAS (X 100.000 HABITANTES)
 REPÚBLICA ARGENTINA. AÑOS 1997 A 2006.

VARONES

GRUPO DE CAUSAS DE DEFUNCION	AÑO									
	1997	1998	1999	2000	2001	2002	2003	2004	2005	2006
Todas las causas	834,3	860,4	873,8	830,8	840,7	852,4	867,1	826,0	816,9	804,4
Enfermedades infecciosas y parasitarias	39,0	38,7	37,6	37,8	39,6	38,2	39,1	36,9	37,7	38,6
Enfermedades infecciosas intestinales	2,1	1,5	1,4	1,2	1,2	1,5	1,2	0,9	0,9	1,0
Tuberculosis, inclusive secuelas	4,0	3,5	3,4	3,0	2,8	2,8	2,8	2,4	2,4	2,2
Septicemias	20,8	22,3	22,8	23,6	25,9	24,6	25,6	24,9	26,2	26,9
Enfermedad por virus de la inmunodeficiencia humana	7,6	6,9	6,0	6,1	5,8	6,1	6,1	5,5	4,9	5,2
Tripanosomiasis	2,4	2,2	2,1	1,9	2,0	1,7	1,6	1,4	1,5	1,5
Tumores	166,1	168,9	169,0	166,9	164,0	163,9	165,6	165,1	167,2	166,5
Tumores Malignos	160,5	162,7	162,9	160,7	157,5	155,9	158,6	157,0	159,3	160,0
Esófago	7,5	7,5	7,6	7,7	7,4	7,3	7,1	6,7	7,1	7,0
Estómago	11,0	10,8	11,1	10,9	10,1	10,2	10,1	10,4	10,6	10,0
Colon, recto y de la porción rectosigmoidea y ano	15,6	15,7	16,3	16,5	16,5	15,8	16,7	16,9	17,4	17,7
Hígado y de las vías biliares intrahepáticas	5,7	5,2	5,4	5,4	5,1	5,1	5,0	5,1	5,1	5,2
Páncreas	8,6	8,4	8,4	8,6	8,4	8,4	8,9	8,4	8,9	9,2
Tráquea, de los bronquios y del pulmón	37,4	37,8	38,0	36,9	34,8	34,4	34,7	34,1	33,7	34,5
Próstata	18,3	19,8	19,3	19,4	19,2	19,0	19,6	19,6	20,0	20,3
Leucemias	5,2	5,3	5,2	5,4	5,0	5,1	4,8	4,7	5,2	4,8
Carcinoma in situ, tumores benignos y de comp. incierto o desconocido	5,6	6,1	6,0	6,2	6,5	7,9	7,0	8,1	8,0	6,6
Diabetes mellitus	20,4	22,6	24,7	24,8	25,2	23,9	25,8	24,9	23,8	22,3
Deficiencias de la nutrición y anemias nutricionales	3,9	4,3	4,0	3,8	3,6	5,2	5,0	4,1	3,1	3,0
Meningitis	1,3	1,3	1,4	1,1	1,0	1,0	1,2	1,2	1,1	1,0
Trastornos mentales y del comportamiento	7,8	6,8	6,7	6,0	5,8	5,7	6,9	6,0	5,8	5,7
Síndrome de dependencia del alcohol	5,3	4,3	4,3	3,6	3,2	2,7	3,4	2,7	3,0	2,9
Enfermedades del sistema circulatorio	273,7	280,4	284,0	262,1	262,5	266,2	261,2	245,9	238,0	234,9
Enfermedades hipertensivas	11,6	11,8	12,3	11,5	12,2	12,5	14,1	14,6	12,3	12,1
Enfermedades isquémicas del corazón	70,6	74,8	77,0	69,7	67,1	65,6	63,9	59,8	61,7	58,9
Insuficiencia cardíaca	79,3	79,8	80,3	74,8	78,1	80,1	72,4	67,4	67,5	69,1
Enfermedades cerebrovasculares	65,0	67,8	65,5	62,1	61,7	61,3	62,0	57,3	52,5	50,8
Aterosclerosis	5,7	5,4	5,6	4,4	3,4	3,5	3,3	3,0	2,1	1,7

TABLA 11A: TASAS BRUTAS DE MORTALIDAD SEGÚN GRUPOS DE CAUSAS SELECCIONADAS (X 100.000 HABITANTES)
 REPÚBLICA ARGENTINA. AÑOS 1997 A 2006.

VARONES

GRUPO DE CAUSAS DE DEFUNCION	AÑO									
	1997	1998	1999	2000	2001	2002	2003	2004	2005	2006
Enfermedades del sistema respiratorio	88,4	100,5	106,9	94,3	102,1	102,2	115,4	110,9	110,2	104,7
Infecciones respiratorias agudas	24,9	28,4	31,7	28,0	32,2	31,7	39,9	38,1	39,0	39,7
Enfermedades crónicas de las vías respiratorias inferiores	19,2	22,0	21,7	18,2	18,4	17,1	19,1	17,8	19,4	17,0
Neumonitis debidas a sólidos y líquidos	2,9	3,5	4,0	3,7	4,4	4,7	5,4	5,3	6,0	5,2
Insuficiencia respiratoria no clasificada en otra parte	17,6	21,1	23,0	21,6	24,3	27,1	27,0	28,5	25,3	23,8
Enfermedades del esófago, estómago y duodeno	2,1	1,9	2,2	1,8	1,9	1,8	1,8	1,6	1,4	1,5
Apendicitis, hernia de la cavidad abdominal y obstrucción intestinal	2,4	2,6	2,5	2,6	2,4	2,6	2,9	2,7	2,7	2,9
Ciertas enfermedades crónicas del hígado y cirrosis	13,6	13,2	11,9	11,7	11,9	11,4	11,4	10,0	10,8	11,3
Enfermedades del sistema urinario	20,7	21,2	19,4	19,0	17,7	19,0	17,8	16,8	15,0	13,3
Malformaciones congénitas, deformidades y anomalías cromosómicas	8,8	9,1	8,5	8,4	8,1	8,0	7,8	7,9	7,2	7,4
Causas externas	78,4	80,6	79,8	79,0	81,3	80,2	75,2	69,8	70,4	72,6
Accidentes, inclusive secuelas	40,5	44,0	42,2	41,1	38,7	37,1	38,7	38,5	39,0	40,2
Accidentes de tráfico de vehículo de motor	14,0	17,0	15,7	14,6	15,3	13,2	13,5	13,6	14,0	15,6
Ahogamiento y sumersión accidentales	3,3	3,5	3,3	3,1	3,3	3,3	3,1	2,4	2,4	2,4
Suicidios, inclusive secuelas	9,3	10,2	10,6	12,2	13,4	13,3	14,0	13,1	12,6	13,0
Agresiones, inclusive secuelas	7,7	7,9	8,9	9,9	12,0	13,3	12,8	10,1	8,9	8,6
Eventos de intención no determinada, inclusive secuelas	18,5	16,0	15,7	13,8	15,1	14,5	7,8	5,8	7,3	7,7
Complicaciones de la atención médica y quirúrgica	2,2	2,1	1,8	1,8	1,9	1,8	1,8	2,3	2,6	3,1
Mal definidas y desconocidas	52,0	51,1	55,6	53,6	54,2	60,5	63,9	59,8	60,0	56,6

TABLA 11B: TASAS BRUTAS DE MORTALIDAD SEGÚN GRUPOS DE CAUSAS SELECCIONADAS (X 100.000 HABITANTES)
 REPÚBLICA ARGENTINA. AÑOS 1997 A 2006.

MUJERES

GRUPO DE CAUSAS DE DEFUNCION	AÑO									
	1997	1998	1999	2000	2001	2002	2003	2004	2005	2006
Todas las causas	652,0	683,6	705,3	676,9	685,6	690,9	721,1	704,8	696,1	690,1
Enfermedades infecciosas y parasitarias	30,2	31,0	31,5	32,8	34,2	33,3	32,8	32,4	34,6	36,5
Enfermedades infecciosas intestinales	1,8	1,6	1,4	1,1	1,1	1,5	1,3	1,0	0,9	1,1
Tuberculosis, inclusive secuelas	1,8	1,7	1,6	1,6	1,5	1,5	1,2	1,3	1,2	1,3
Septicemias	21,1	22,4	23,7	25,4	27,1	25,7	25,7	25,8	28,1	30,0
Enfermedad por virus de la inmunodeficiencia humana	2,4	2,3	2,0	1,9	2,0	2,0	2,1	2,0	1,9	1,9
Tripanosomiasis	1,4	1,4	1,3	1,3	1,2	1,1	1,2	1,0	1,0	0,8
Tumores	131,8	134,4	133,6	135,6	134,4	134,1	136,9	136,5	137,9	136,6
Tumores Malignos	127,3	129,4	128,4	130,1	129,0	127,4	131,1	129,9	131,8	131,4
Esófago	3,0	2,9	3,0	3,1	3,0	2,9	2,9	2,9	2,9	3,0
Estómago	5,9	5,8	5,7	5,4	5,6	5,2	5,2	5,3	5,2	5,0
Colon, recto y de la porción rectosigmoidea y ano	13,1	13,8	14,1	14,0	14,1	14,0	14,9	14,4	15,1	14,7
Hígado y de las vías biliares intrahepáticas	4,7	4,3	4,2	4,6	4,1	4,2	3,8	3,8	3,8	4,0
Páncreas	8,0	7,9	8,6	8,7	8,2	8,3	8,6	9,0	9,3	9,3
Tráquea, de los bronquios y del pulmón	8,5	9,5	9,5	9,2	9,4	9,6	9,9	10,5	10,6	11,2
Mama	26,7	27,0	26,3	27,0	27,1	26,0	28,2	26,8	27,2	26,8
Útero	13,2	12,9	13,1	13,0	12,6	12,5	12,3	12,2	11,7	12,2
Leucemias	3,9	4,1	4,0	4,1	4,3	4,1	3,9	4,1	4,1	3,9
Carcinoma in situ, tumores benignos y de comp. incierto o desconocido	4,6	4,9	5,2	5,5	5,4	6,7	5,9	6,6	6,2	5,2
Diabetes mellitus	19,3	21,9	23,3	23,4	22,8	21,6	22,3	23,3	22,5	20,3
Deficiencias de la nutrición y anemias nutricionales	4,3	4,3	4,4	3,8	3,7	4,9	4,9	4,0	3,4	3,1
Meningitis	1,1	1,2	0,9	1,1	0,9	0,9	0,9	0,9	0,9	1,0
Trastornos mentales y del comportamiento	5,0	5,0	5,2	5,5	4,9	5,7	7,2	6,7	5,3	5,8
Síndrome de dependencia del alcohol	0,5	0,5	0,5	0,4	0,4	0,3	0,3	0,3	0,3	0,3
Enfermedades del sistema circulatorio	239,7	249,5	256,3	236,2	239,7	237,3	238,9	228,3	224,5	223,6
Enfermedades hipertensivas	11,0	12,2	12,8	12,2	12,0	12,6	15,6	16,1	14,4	13,8
Enfermedades isquémicas del corazón	43,2	48,0	50,2	45,4	43,5	40,6	40,8	37,8	39,4	39,2
Insuficiencia cardíaca	82,5	84,7	87,7	79,1	85,7	86,5	79,8	76,1	77,7	79,9
Enfermedades cerebrovasculares	60,5	62,7	61,2	59,9	59,4	58,1	59,5	56,7	53,8	52,1
Aterosclerosis	10,3	9,3	9,2	7,2	6,4	5,9	6,5	5,6	4,0	3,3

TABLA 11B: TASAS BRUTAS DE MORTALIDAD SEGÚN GRUPOS DE CAUSAS SELECCIONADAS (X 100.000 HABITANTES)
 REPÚBLICA ARGENTINA. AÑOS 1997 A 2006.

MUJERES

GRUPO DE CAUSAS DE DEFUNCION	AÑO									
	1997	1998	1999	2000	2001	2002	2003	2004	2005	2006
Enfermedades del sistema respiratorio	69,8	80,8	89,1	79,8	89,3	88,8	102,2	103,8	103,0	100,7
Infecciones respiratorias agudas	23,4	26,6	30,9	26,6	31,3	31,7	38,0	40,0	41,0	41,6
Enfermedades crónicas de las vías respiratorias inferiores	7,8	9,4	10,0	8,2	8,9	7,6	9,3	8,8	9,5	8,6
Neumonitis debidas a sólidos y líquidos	2,7	3,2	3,8	3,7	4,2	4,6	5,3	5,1	5,9	6,0
Insuficiencia respiratoria no clasificada en otra parte	15,2	18,7	21,2	20,1	23,7	24,7	27,2	29,7	26,8	25,3
Enfermedades del esófago, estómago y duodeno	1,2	1,2	1,2	1,2	1,1	1,2	1,0	1,2	1,2	1,1
Apendicitis, hernia de la cavidad abdominal y obstrucción intestinal	3,5	3,7	3,5	3,4	3,6	3,8	4,0	3,7	3,6	3,9
Ciertas enfermedades crónicas del hígado y cirrosis	4,4	4,1	3,9	3,7	3,9	3,4	3,7	3,4	3,2	3,5
Enfermedades del sistema urinario	14,7	14,2	14,1	13,4	12,1	13,3	12,7	12,1	10,4	9,2
Malformaciones congénitas, deformidades y anomalías cromosómicas	7,8	7,3	7,4	7,4	7,4	7,2	7,2	6,8	6,3	6,3
Causas externas	26,2	26,7	26,0	25,3	24,9	24,1	24,3	24,1	24,7	24,7
Accidentes, inclusive secuelas	14,7	16,2	16,3	15,4	14,3	13,7	15,2	15,0	15,1	15,3
Accidentes de tráfico de vehículo de motor	4,1	5,1	5,2	4,5	4,8	3,7	4,2	4,0	4,3	5,1
Ahogamiento y sumersión accidentales	0,5	0,7	0,7	0,7	0,8	0,6	0,7	0,6	0,5	0,5
Suicidios, inclusive secuelas	2,9	2,8	2,6	2,9	3,6	3,7	3,5	3,4	3,4	3,1
Agresiones, inclusive secuelas	1,4	1,4	1,5	1,7	1,9	1,9	1,8	1,6	1,6	1,4
Eventos de intención no determinada, inclusive secuelas	5,1	4,4	3,9	3,3	3,2	2,9	1,9	1,7	1,9	2,1
Complicaciones de la atención médica y quirúrgica	2,0	1,8	1,7	1,9	2,0	1,9	1,8	2,5	2,7	2,7
Mal definidas y desconocidas	42,0	43,3	47,1	46,5	45,9	50,7	56,6	52,9	52,0	50,0

TABLA 12: TASAS DE MORTALIDAD AJUSTADAS POR EDAD SEGÚN GRUPOS DE CAUSAS SELECCIONADAS (X 100.000 HABITANTES)
 REPÚBLICA ARGENTINA. AÑOS 1997 A 2006.
AMBOS SEXOS

GRUPO DE CAUSAS DE DEFUNCION	AÑO									
	1997	1998	1999	2000	2001	2002	2003	2004	2005	2006
Todas las causas	771,4	794,4	804,7	755,6	761,6	761,7	775,0	738,8	722,2	705,9
Enfermedades infecciosas y parasitarias	35,7	35,7	35,2	35,4	36,8	35,3	35,2	33,5	34,5	35,4
Enfermedades infecciosas intestinales	1,9	1,5	1,4	1,2	1,1	1,5	1,3	0,9	0,9	1,0
Tuberculosis, inclusive secuelas	3,0	2,6	2,5	2,2	2,1	2,1	2,0	1,8	1,8	1,7
Septicemias	21,9	23,1	23,8	24,7	26,5	24,8	25,0	24,4	25,8	26,6
Enfermedad por virus de la inmunodeficiencia humana	5,1	4,6	4,0	4,0	3,9	4,0	4,1	3,7	3,3	3,5
Tripanosomiasis	2,0	1,8	1,7	1,6	1,6	1,4	1,4	1,2	1,2	1,1
Tumores	153,6	155,2	153,5	151,3	148,9	147,4	148,3	146,6	147,0	144,8
Tumores Malignos	148,4	149,5	147,8	145,5	143,0	140,2	142,0	139,4	140,2	139,2
Esófago	5,3	5,3	5,3	5,4	5,1	5,0	4,9	4,7	4,8	4,8
Estómago	8,7	8,4	8,5	8,1	7,8	7,6	7,4	7,6	7,6	7,1
Colon, recto y de la porción rectosigmoidea y ano	14,9	15,2	15,5	15,3	15,3	14,7	15,5	15,1	15,6	15,4
Hígado y de las vías biliares intrahepáticas	5,4	4,9	4,8	5,0	4,6	4,6	4,3	4,3	4,2	4,4
Páncreas	8,6	8,4	8,6	8,6	8,3	8,3	8,6	8,5	8,8	8,8
Tráquea, de los bronquios y del pulmón	23,3	23,8	23,8	22,9	21,8	21,6	21,8	21,6	21,3	21,9
Mama	14,3	14,2	13,8	13,8	14,0	13,3	14,2	13,4	13,4	13,1
Útero	6,9	6,7	6,8	6,6	6,4	6,3	6,2	6,1	5,8	6,0
Próstata	9,5	10,1	9,7	9,6	9,4	9,2	9,3	9,2	9,3	9,3
Leucemias	4,7	4,8	4,6	4,7	4,7	4,6	4,3	4,3	4,6	4,2
Carcinoma in situ, tumores benignos y de comp. incierto o desconocido	5,2	5,7	5,7	5,9	6,0	7,2	6,3	7,1	6,8	5,6
Diabetes mellitus	20,6	22,9	24,5	24,2	24,0	22,5	23,6	23,4	22,3	20,3
Deficiencias de la nutrición y anemias nutricionales	4,3	4,4	4,3	3,8	3,7	5,0	4,9	3,9	3,1	2,9
Meningitis	1,2	1,2	1,1	1,1	1,0	1,0	1,1	1,0	1,0	1,0
trastornos mentales y del comportamiento	6,7	6,1	6,1	5,8	5,3	5,6	6,8	6,0	5,2	5,3
Síndrome de dependencia del alcohol	2,9	2,4	2,4	2,0	1,8	1,4	1,8	1,4	1,6	1,5
Enfermedades del sistema circulatorio	270,3	275,6	277,4	250,7	250,9	247,9	242,7	226,9	218,3	213,6
Enfermedades hipertensivas	11,9	12,5	12,9	12,0	12,1	12,4	14,5	14,7	12,6	12,0
Enfermedades isquémicas del corazón	59,2	63,3	64,8	57,7	55,1	52,2	50,8	46,8	47,9	46,0
Insuficiencia cardíaca	85,9	86,2	86,8	77,7	82,0	82,0	73,6	68,3	68,0	68,7
Enfermedades cerebrovasculares	65,8	67,7	64,9	61,3	60,5	58,9	59,2	54,8	50,4	48,3
Aterosclerosis	8,8	7,9	7,7	5,9	4,9	4,7	4,7	4,0	2,8	2,3

TABLA 12: TASAS DE MORTALIDAD AJUSTADAS POR EDAD SEGÚN GRUPOS DE CAUSAS SELECCIONADAS (X 100.000 HABITANTES)
 REPÚBLICA ARGENTINA. AÑOS 1997 A 2006.

AMBOS SEXOS

GRUPO DE CAUSAS DE DEFUNCION	AÑO									
	1997	1998	1999	2000	2001	2002	2003	2004	2005	2006
Enfermedades del sistema respiratorio	83,2	94,2	100,6	87,6	95,6	94,0	105,5	102,5	100,3	95,5
Infecciones respiratorias agudas	25,6	28,7	32,3	27,6	31,7	31,2	37,7	37,2	37,5	37,6
Enfermedades crónicas de las vías respiratorias inferiores	14,0	16,1	16,1	13,2	13,5	12,1	13,8	12,8	13,7	12,1
Neumonitis debidas a sólidos y líquidos	3,0	3,5	4,0	3,7	4,3	4,6	5,2	5,0	5,6	5,2
Insuficiencia respiratoria no clasificada en otra parte	17,2	20,7	22,7	21,0	24,0	25,5	26,3	27,8	24,5	22,9
Enfermedades del esófago, estómago y duodeno	1,7	1,6	1,8	1,5	1,5	1,5	1,4	1,3	1,2	1,2
Apendicitis, hernia de la cavidad abdominal y obstrucción intestinal	3,1	3,3	3,1	3,0	3,0	3,2	3,3	3,1	3,0	3,2
Ciertas enfermedades crónicas del hígado y cirrosis	9,1	8,7	7,9	7,6	7,8	7,2	7,4	6,5	6,7	7,1
Enfermedades del sistema urinario	16,6	16,8	16,2	15,8	14,8	16,4	15,8	15,1	13,5	12,1
Malformaciones congénitas, deformidades y anomalías cromosómicas	7,8	7,9	7,7	7,7	7,7	7,7	7,8	7,7	7,2	7,3
Causas externas	52,6	53,7	52,8	51,7	52,5	51,3	48,8	45,8	46,3	47,1
Accidentes, inclusive secuelas	27,7	30,1	29,2	28,0	26,2	25,1	26,5	26,1	26,4	26,9
Accidentes de tráfico de vehículo de motor	9,1	11,1	10,4	9,5	9,9	8,3	8,7	8,6	8,9	10,1
Ahogamiento y sumersión accidentales	1,9	2,1	2,0	1,9	2,0	1,9	1,9	1,5	1,4	1,5
Suicidios, inclusive secuelas	6,2	6,5	6,6	7,5	8,4	8,3	8,6	8,0	7,8	7,8
Agresiones, inclusive secuelas	4,5	4,6	5,1	5,7	6,8	7,4	7,2	5,7	5,1	4,9
Eventos de intención no determinada, inclusive secuelas	11,8	10,2	9,8	8,5	9,0	8,5	4,8	3,7	4,5	4,7
Complicaciones de la atención médica y quirúrgica	2,2	2,0	1,8	1,8	1,9	1,8	1,8	2,3	2,6	2,8
Mal definidas y desconocidas	49,1	48,8	52,5	50,2	50,0	54,8	58,6	54,1	53,2	49,9

TABLA 12A: TASAS DE MORTALIDAD AJUSTADAS POR EDAD SEGÚN GRUPOS DE CAUSAS SELECCIONADAS (X 100.000 HABITANTES)
 REPÚBLICA ARGENTINA. AÑOS 1997 A 2006.

VARONES

GRUPO DE CAUSAS DE DEFUNCION	AÑO									
	1997	1998	1999	2000	2001	2002	2003	2004	2005	2006
Todas las causas	1.003,4	1.032,7	1.044,5	984,8	991,0	995,6	1.009,7	954,5	1.009,4	913,5
Enfermedades infecciosas y parasitarias	45,4	44,9	43,7	44,0	46,1	43,9	44,5	41,9	42,6	43,3
Enfermedades infecciosas intestinales	2,2	1,6	1,5	1,3	1,3	1,6	1,3	1,0	1,0	1,1
Tuberculosis, inclusive secuelas	4,5	4,0	3,8	3,3	3,1	3,0	3,0	2,6	2,6	2,4
Septicemias	25,9	27,5	28,0	28,9	31,6	29,6	30,5	29,5	30,6	31,3
Enfermedad por virus de la inmunodeficiencia humana	7,7	7,0	6,0	6,1	5,8	6,0	6,0	5,4	4,7	5,1
Tripanosomiasis	2,8	2,4	2,4	2,2	2,2	1,9	1,8	1,6	1,7	1,6
Tumores	198,7	201,2	200,2	196,8	191,9	189,9	191,2	188,6	190,0	188,1
Tumores Malignos	192,2	194,1	193,1	189,5	184,4	180,8	183,2	179,4	181,0	180,7
Esófago	8,9	8,9	8,9	9,0	8,6	8,5	8,2	7,6	8,0	7,9
Estómago	13,2	12,9	13,1	12,8	11,8	11,8	11,6	11,8	12,0	11,2
Colon, recto y de la porción rectosigmoidea y ano	19,1	19,2	19,8	19,9	19,8	18,7	19,6	19,5	20,1	20,2
Hígado y de las vías biliares intrahepáticas	6,8	6,2	6,3	6,3	6,0	5,9	5,8	5,9	5,8	5,8
Páncreas	10,2	10,1	9,9	10,1	9,8	9,7	10,2	9,6	10,1	10,4
Tráquea, de los bronquios y del pulmón	43,2	43,4	43,5	42,3	39,5	38,8	39,0	38,0	37,3	38,1
Próstata	24,4	26,2	25,3	25,1	24,7	24,0	24,5	24,1	24,4	24,6
Leucemias	5,9	6,0	5,9	6,1	5,8	5,7	5,4	5,2	5,8	5,3
Carcinoma in situ, tumores benignos y de comp. incierto o desconocido	6,5	7,2	7,1	7,2	7,5	9,1	8,0	9,2	9,0	7,3
Diabetes mellitus	24,8	27,4	29,8	29,6	29,8	28,0	30,1	28,9	27,3	25,4
Deficiencias de la nutrición y anemias nutricionales	4,8	5,2	4,9	4,7	4,4	6,2	6,1	4,9	3,7	3,5
Meningitis	1,3	1,3	1,4	1,2	1,0	1,1	1,3	1,2	1,2	1,1
Trastornos mentales y del comportamiento	9,2	8,0	7,8	7,1	6,8	6,8	8,1	7,1	6,6	6,4
Síndrome de dependencia del alcohol	5,7	4,6	4,6	3,8	3,4	2,8	3,6	2,8	3,2	3,0
Enfermedades del sistema circulatorio	343,7	351,1	352,5	322,0	320,1	320,6	312,6	291,4	279,3	273,3
Enfermedades hipertensivas	14,4	14,7	15,3	14,1	14,9	15,0	17,0	17,4	14,5	14,2
Enfermedades isquémicas del corazón	86,0	91,0	93,0	83,5	80,0	77,1	74,7	69,5	71,0	67,0
Insuficiencia cardíaca	102,4	103,1	102,8	94,5	98,0	99,3	89,0	81,9	81,2	82,2
Enfermedades cerebrovasculares	80,7	83,8	80,2	75,3	74,1	72,6	73,0	67,1	61,1	58,7
Aterosclerosis	8,3	7,9	7,8	6,2	4,6	4,7	4,4	3,9	2,7	2,2

TABLA 12A: TASAS DE MORTALIDAD AJUSTADAS POR EDAD SEGÚN GRUPOS DE CAUSAS SELECCIONADAS (X 100.000 HABITANTES)
 REPÚBLICA ARGENTINA. AÑOS 1997 A 2006.

VARONES

GRUPO DE CAUSAS DE DEFUNCION	AÑO									
	1997	1998	1999	2000	2001	2002	2003	2004	2005	2006
Enfermedades del sistema respiratorio	113,1	127,9	135,1	118,4	127,3	126,0	140,7	134,0	131,8	123,7
Infecciones respiratorias agudas	32,5	36,9	41,1	36,0	41,2	39,9	49,3	46,7	47,2	47,5
Enfermedades crónicas de las vías respiratorias inferiores	24,4	27,8	27,2	22,7	22,6	20,8	23,0	21,3	22,9	19,8
Neumonitis debidas a sólidos y líquidos	3,7	4,4	5,1	4,7	5,5	5,7	6,6	6,4	7,2	6,1
Insuficiencia respiratoria no clasificada en otra parte	22,2	26,7	28,7	27,0	30,0	33,2	33,0	34,5	30,3	28,0
Enfermedades del esófago, estómago y duodeno	2,6	2,3	2,8	2,2	2,3	2,2	2,2	1,9	1,6	1,7
Apendicitis, hernia de la cavidad abdominal y obstrucción intestinal	3,2	3,3	3,3	3,3	3,0	3,2	3,5	3,2	3,2	3,5
Ciertas enfermedades crónicas del hígado y cirrosis	15,0	14,7	13,0	12,9	13,0	12,4	12,3	10,8	11,6	12,0
Enfermedades del sistema urinario	18,8	19,6	18,1	18,0	17,1	18,6	17,8	17,0	15,5	13,8
Malformaciones congénitas, deformidades y anomalías cromosómicas	8,1	8,5	8,0	8,1	7,8	7,8	7,8	8,1	7,4	7,6
Causas externas	82,3	84,2	83,1	81,9	84,0	82,4	77,3	71,7	72,0	74,0
Accidentes, inclusive secuelas	42,3	45,7	43,9	42,6	40,0	38,4	40,0	39,7	40,0	40,9
Accidentes de tráfico de vehículo de motor	14,5	17,4	16,0	14,9	15,6	13,4	13,7	13,8	14,0	15,6
Ahogamiento y sumersión accidentales	3,3	3,5	3,3	3,1	3,3	3,3	3,1	2,4	2,4	2,4
Suicidios, inclusive secuelas	10,0	10,9	11,3	12,9	14,0	13,8	14,5	13,4	12,9	13,2
Agresiones, inclusive secuelas	7,8	8,0	9,0	9,9	12,0	13,2	12,8	10,0	8,8	8,5
Eventos de intención no determinada, inclusive secuelas	19,2	16,6	16,3	14,2	15,5	14,7	7,9	5,9	7,4	7,8
Complicaciones de la atención médica y quirúrgica	2,7	2,6	2,2	2,1	2,2	2,2	2,1	2,7	3,0	3,6
Mal definidas y desconocidas	63,8	62,3	67,5	64,4	64,8	71,9	75,4	69,9	69,5	64,8

TABLA 12B: TASAS DE MORTALIDAD AJUSTADAS POR EDAD SEGÚN GRUPOS DE CAUSAS SELECCIONADAS (X 100.000 HABITANTES)
 REPÚBLICA ARGENTINA. AÑOS 1997 A 2006.

MUJERES

GRUPO DE CAUSAS DE DEFUNCION	AÑO									
	1997	1998	1999	2000	2001	2002	2003	2004	2005	2006
Todas las causas	592,5	611,9	621,9	626,4	587,7	584,4	599,6	577,3	561,7	550,1
Enfermedades infecciosas y parasitarias	27,9	28,3	28,2	30,6	29,6	28,7	27,8	26,9	28,1	29,2
Enfermedades infecciosas intestinales	1,7	1,5	1,3	1,1	1,0	1,3	1,2	0,8	0,7	0,9
Tuberculosis, inclusive secuelas	1,8	1,6	1,5	1,5	1,4	1,4	1,1	1,1	1,1	1,2
Septicemias	19,0	20,0	20,8	23,4	22,9	21,6	21,2	20,8	22,2	23,1
Enfermedad por virus de la inmunodeficiencia humana	2,5	2,3	2,1	1,9	2,0	2,0	2,1	2,0	1,9	1,9
Tripanosomiasis	1,3	1,3	1,2	1,3	1,1	1,0	1,0	0,8	0,8	0,7
Tumores	122,1	123,1	121,3	127,6	119,6	118,4	119,4	118,1	118,0	115,8
Tumores Malignos	117,9	118,5	116,5	122,4	114,8	112,5	114,4	112,4	112,9	111,5
Esófago	2,7	2,6	2,6	2,9	2,5	2,5	2,5	2,4	2,4	2,4
Estómago	5,4	5,2	5,1	5,0	4,9	4,5	4,4	4,5	4,4	4,2
Colon, recto y de la porción rectosigmoidea y ano	11,9	12,3	12,4	13,0	12,2	12,0	12,6	12,0	12,4	11,9
Hígado y de las vías biliares intrahepáticas	4,3	3,9	3,8	4,3	3,6	3,7	3,3	3,2	3,2	3,3
Páncreas	7,3	7,1	7,6	8,0	7,1	7,1	7,3	7,6	7,7	7,6
Tráquea, de los bronquios y del pulmón	7,9	8,7	8,7	8,7	8,5	8,6	8,8	9,3	9,3	9,7
Mama	25,0	25,0	24,2	25,6	24,4	23,3	24,9	23,5	23,5	23,0
Útero	12,5	12,2	12,2	12,5	11,7	11,5	11,2	11,1	10,5	10,9
Leucemias	3,7	3,9	3,7	3,9	3,9	3,8	3,5	3,6	3,7	3,5
Carcinoma in situ, tumores benignos y de comp. incierto o desconocido	4,2	4,5	4,7	5,2	4,8	5,8	5,1	5,7	5,2	4,4
Diabetes mellitus	17,4	19,5	20,5	21,6	19,6	18,4	18,8	19,3	18,5	16,6
Deficiencias de la nutrición y anemias nutricionales	3,9	3,8	3,8	3,5	3,1	4,1	4,0	3,2	2,7	2,4
Meningitis	1,1	1,1	0,9	1,0	0,9	0,9	0,9	0,8	0,8	0,9
Trastornos mentales y del comportamiento	4,5	4,3	4,4	4,9	3,9	4,4	5,5	5,0	3,9	4,2
Síndrome de dependencia del alcohol	0,5	0,5	0,5	0,4	0,4	0,3	0,3	0,2	0,3	0,3
Enfermedades del sistema circulatorio	213,4	218,1	219,9	215,0	198,4	192,8	190,2	178,6	172,1	168,6
Enfermedades hipertensivas	9,8	10,7	11,1	11,1	9,9	10,2	12,4	12,5	11,0	10,3
Enfermedades isquémicas del corazón	38,5	42,0	43,1	41,4	36,2	33,3	32,8	29,8	30,5	29,9
Insuficiencia cardíaca	72,9	73,3	74,4	71,6	69,8	69,0	62,0	58,0	58,0	58,5
Enfermedades cerebrovasculares	54,5	55,4	53,3	55,0	50,1	48,4	48,6	45,7	42,4	40,6
Aterosclerosis	8,9	7,9	7,6	6,4	5,0	4,5	4,8	4,0	2,8	2,3

TABLA 12B: TASAS DE MORTALIDAD AJUSTADAS POR EDAD SEGÚN GRUPOS DE CAUSAS SELECCIONADAS (X 100.000 HABITANTES)
 REPÚBLICA ARGENTINA. AÑOS 1997 A 2006.

MUJERES

GRUPO DE CAUSAS DE DEFUNCION	AÑO									
	1997	1998	1999	2000	2001	2002	2003	2004	2005	2006
Enfermedades del sistema respiratorio	62,3	70,9	76,6	72,7	74,0	72,2	81,8	81,1	78,9	76,3
Infecciones respiratorias agudas	20,9	23,3	26,3	24,1	25,7	25,4	30,2	30,8	30,9	31,0
Enfermedades crónicas de las vías respiratorias inferiores	7,0	8,3	8,7	7,6	7,5	6,4	7,7	7,2	7,7	6,9
Neumonitis debidas a sólidos y líquidos	2,4	2,8	3,3	3,3	3,4	3,8	4,2	4,0	4,5	4,5
Insuficiencia respiratoria no clasificada en otra parte	13,6	16,4	18,4	18,3	19,7	20,1	21,7	23,2	20,5	19,4
Enfermedades del esófago, estómago y duodeno	1,0	1,0	1,1	1,1	0,9	1,0	0,8	0,9	0,9	0,9
Apendicitis, hernia de la cavidad abdominal y obstrucción intestinal	3,1	3,3	3,0	3,1	3,0	3,1	3,1	2,9	2,8	2,9
Ciertas enfermedades crónicas del hígado y cirrosis	4,1	3,8	3,6	3,5	3,5	3,0	3,3	3,0	2,8	3,1
Enfermedades del sistema urinario	14,4	14,0	14,2	13,5	12,5	14,1	13,7	13,2	11,5	10,3
Malformaciones congénitas, deformidades y anomalías cromosómicas	7,6	7,3	7,4	7,4	7,6	7,6	7,7	7,4	7,0	7,0
Causas externas	25,3	25,6	24,8	24,6	23,7	22,5	22,5	22,1	22,6	22,6
Accidentes, inclusive secuelas	14,1	15,5	15,5	14,9	13,5	12,7	13,9	13,6	13,7	13,9
Accidentes de tráfico de vehículo de motor	4,1	5,1	5,1	4,5	4,7	3,6	4,1	3,9	4,2	4,9
Ahogamiento y sumersión accidentales	0,5	0,7	0,7	0,7	0,8	0,6	0,7	0,6	0,5	0,6
Suicidios, inclusive secuelas	2,9	2,8	2,6	2,9	3,5	3,6	3,4	3,3	3,2	3,0
Agresiones, inclusive secuelas	1,4	1,4	1,5	1,7	1,9	1,8	1,8	1,6	1,6	1,4
Eventos de intención no determinada, inclusive secuelas	5,0	4,3	3,8	3,3	3,1	2,8	1,9	1,7	1,8	2,0
Complicaciones de la atención médica y quirúrgica	1,8	1,7	1,5	1,8	1,7	1,6	1,5	2,0	2,2	2,2
Mal definidas y desconocidas	37,8	38,4	41,1	42,7	38,6	41,9	45,9	42,0	40,8	38,6

TABLA 13: AÑOS POTENCIALES DE VIDA PERDIDOS SEGÚN GRUPOS DE CAUSAS SELECCIONADAS (X 10.000 HABITANTES)
 REPÚBLICA ARGENTINA. AÑOS 1997 A 2006.

AMBOS SEXOS

GRUPO DE CAUSAS DE DEFUNCION	AÑO									
	1997	1998	1999	2000	2001	2002	2003	2004	2005	2006
Todas las causas	828,6	831,7	803,5	770,7	758,4	769,8	750,0	700,6	675,7	666,8
Enfermedades infecciosas y parasitarias	59,6	56,8	50,4	46,8	45,5	46,8	45,0	39,1	37,4	37,8
Enfermedades infecciosas intestinales	8,6	6,7	5,7	4,6	4,7	5,3	4,2	2,8	2,8	3,1
Tuberculosis, inclusive secuelas	4,4	4,3	3,8	3,5	3,1	3,2	2,7	2,5	2,6	2,7
Septicemias	18,8	19,7	19,1	17,9	18,5	18,6	18,9	16,3	16,4	15,4
Enfermedad por virus de la inmunodeficiencia humana	19,6	17,7	15,0	14,6	13,7	14,3	14,0	12,4	10,9	11,5
Tripanosomiasis	1,9	1,8	1,5	1,5	1,4	1,2	1,1	1,0	1,0	1,0
Tumores	114,0	111,5	110,9	109,0	108,5	108,2	105,6	107,9	107,8	104,5
Tumores Malignos	108,4	105,5	105,2	103,3	102,2	101,8	99,9	101,6	101,7	99,2
Esófago	2,8	2,5	2,7	2,8	2,5	2,5	2,5	2,5	2,5	2,5
Estómago	5,2	4,8	5,1	4,9	4,7	4,6	4,2	4,8	5,0	4,4
Colon, recto y de la porción rectosigmoidea y ano	6,9	6,8	7,0	7,3	7,0	7,1	7,6	7,5	7,6	7,6
Hígado y de las vías biliares intrahepáticas	3,1	2,6	2,7	2,6	2,6	2,6	2,4	2,3	2,3	2,4
Páncreas	4,2	4,1	4,1	4,1	3,9	3,9	4,1	4,2	4,3	4,2
Tráquea, de los bronquios y del pulmón	16,8	16,8	17,1	15,9	15,4	15,7	15,3	15,4	15,3	15,0
Mama	12,1	11,4	11,7	11,5	11,4	11,2	11,4	11,0	11,3	10,6
Útero	8,8	8,3	8,2	8,1	8,1	7,7	7,9	7,6	6,9	7,6
Próstata	1,4	1,5	1,3	1,4	1,4	1,3	1,4	1,4	1,4	1,3
Leucemias	8,2	8,8	8,3	8,3	7,8	8,2	7,3	7,6	8,2	7,0
Carcinoma in situ, tumores benignos y de comp. incierto o desconocido	5,6	5,9	5,8	5,7	6,3	6,4	5,7	6,3	6,1	5,3
Diabetes mellitus	8,8	9,3	9,8	10,0	9,9	9,6	9,8	9,6	9,7	8,9
Deficiencias de la nutrición y anemias nutricionales	8,3	7,5	5,5	4,9	4,9	7,6	6,3	4,8	3,5	3,0
Meningitis	4,5	4,6	4,0	3,4	3,0	3,3	3,5	3,1	2,8	3,1
trastornos mentales y del comportamiento	5,1	4,1	3,9	3,3	2,8	2,3	3,0	2,5	2,4	2,8
Síndrome de dependencia del alcohol	4,4	3,6	3,4	2,8	2,5	1,9	2,5	2,1	2,1	2,2
Enfermedades del sistema circulatorio	110,2	108,3	106,7	100,7	98,7	98,4	95,1	87,7	82,8	82,0
Enfermedades hipertensivas	4,5	4,3	4,6	4,2	4,0	4,2	4,4	4,4	3,8	3,4
Enfermedades isquémicas del corazón	26,1	27,3	27,3	25,2	23,7	23,2	21,9	20,9	20,5	20,7
Insuficiencia cardíaca	27,8	25,9	24,8	24,2	24,1	23,2	20,0	17,9	17,4	17,5
Enfermedades cerebrovasculares	32,4	32,2	30,9	30,0	29,7	29,7	29,5	27,0	23,4	22,8
Aterosclerosis	0,2	0,2	0,3	0,2	0,2	0,2	0,2	0,1	0,1	0,1

TABLA 13: AÑOS POTENCIALES DE VIDA PERDIDOS SEGÚN GRUPOS DE CAUSAS SELECCIONADAS (X 10.000 HABITANTES)
 REPÚBLICA ARGENTINA. AÑOS 1997 A 2006.

AMBOS SEXOS

GRUPO DE CAUSAS DE DEFUNCION	AÑO									
	1997	1998	1999	2000	2001	2002	2003	2004	2005	2006
Enfermedades del sistema respiratorio	56,8	63,9	59,5	52,1	53,1	54,0	63,5	52,5	50,4	51,9
Infecciones respiratorias agudas	22,8	25,5	21,2	18,0	18,9	19,4	27,3	20,0	18,6	20,5
Enfermedades crónicas de las vías respiratorias inferiores	5,3	6,3	6,0	5,2	5,4	5,0	5,8	5,2	5,6	5,0
Neumonitis debidas a sólidos y líquidos	4,1	5,1	5,8	4,6	4,7	5,4	5,9	5,3	5,8	5,5
Insuficiencia respiratoria no clasificada en otra parte	10,3	12,0	11,9	11,2	11,7	11,9	11,3	10,4	9,4	9,9
Enfermedades del esófago, estómago y duodeno	0,9	0,9	0,9	0,6	0,6	0,6	0,7	0,6	0,7	0,6
Apendicitis, hernia de la cavidad abdominal y obstrucción intestinal	1,5	1,7	1,3	1,3	1,3	1,3	1,4	1,4	1,2	1,4
Ciertas enfermedades crónicas del hígado y cirrosis	10,4	9,5	8,6	8,0	8,2	7,2	7,5	6,8	7,2	8,0
Enfermedades del sistema urinario	128,9	130,4	123,6	119,4	110,5	119,9	113,2	107,1	94,4	83,7
Malformaciones congénitas, deformidades y anomalías cromosómicas	58,1	58,3	56,4	55,9	55,2	54,4	53,3	52,7	48,4	49,0
Causas externas	165,0	169,8	166,4	162,5	166,8	160,7	147,9	137,7	139,9	143,1
Accidentes, inclusive secuelas	92,3	100,9	96,0	91,3	86,6	79,0	79,2	78,4	80,7	83,1
Accidentes de tráfico de vehículo de motor	30,5	37,6	35,4	32,6	33,5	27,4	27,6	27,9	29,8	33,9
Ahogamiento y sumersión accidentales	8,8	9,5	9,6	8,7	9,6	9,1	8,2	6,8	6,8	7,1
Suicidios, inclusive secuelas	15,3	16,3	16,9	20,0	23,0	23,7	25,5	25,0	24,2	25,1
Agresiones, inclusive secuelas	16,5	17,2	18,9	21,3	25,7	27,8	26,3	20,7	19,0	18,1
Eventos de intención no determinada, inclusive secuelas	38,5	33,1	32,3	27,9	29,6	28,7	15,9	11,9	14,3	14,6
Complicaciones de la atención médica y quirúrgica	1,9	1,6	1,4	1,4	1,4	1,1	1,0	1,7	1,6	2,1
Mal definidas y desconocidas	45,9	44,7	45,0	44,4	40,8	44,2	44,3	40,0	39,5	37,6

TABLA 13A: AÑOS POTENCIALES DE VIDA PERDIDOS SEGÚN GRUPOS DE CAUSAS SELECCIONADAS (X 10.000 HABITANTES)
 REPÚBLICA ARGENTINA. AÑOS 1997 A 2006.

VARONES

GRUPO DE CAUSAS DE DEFUNCION	AÑO									
	1997	1998	1999	2000	2001	2002	2003	2004	2005	2006
Todas las causas	1.039,9	1.052,8	1.013,7	977,3	960,8	976,1	938,6	874,5	852,0	838,2
Enfermedades infecciosas y parasitarias	74,9	70,6	61,8	59,1	56,2	56,4	56,6	48,5	47,0	46,7
Enfermedades infecciosas intestinales	10,1	7,6	6,3	5,6	5,8	6,2	4,4	3,4	3,5	3,5
Tuberculosis, inclusive secuelas	5,8	5,2	5,0	4,1	3,9	3,8	3,6	3,3	3,5	3,1
Septicemias	20,7	21,5	20,8	20,2	20,3	19,4	22,0	18,4	19,2	17,9
Enfermedad por virus de la inmunodeficiencia humana	29,1	26,0	21,5	21,9	19,8	20,9	20,2	17,5	15,1	16,2
Tripanosomiasis	2,4	2,3	2,1	2,0	1,8	1,5	1,4	1,2	1,3	1,4
Tumores	120,4	118,5	117,1	114,5	113,2	111,8	107,9	112,1	112,5	107,6
Tumores Malignos	114,0	111,5	111,3	107,8	105,9	104,6	101,5	105,1	105,3	101,3
Esófago	4,5	4,1	4,3	4,4	4,1	3,8	4,0	3,9	3,8	3,7
Estómago	7,0	6,5	6,8	6,5	6,2	6,2	5,7	6,5	6,7	5,9
Colon, recto y de la porción rectosigmoidea y ano	8,1	7,7	7,8	8,3	8,1	7,8	8,4	8,6	8,5	8,6
Hígado y de las vías biliares intrahepáticas	3,6	3,0	3,2	3,0	3,2	2,9	2,7	2,5	2,7	2,8
Páncreas	5,2	5,0	4,8	4,9	4,6	4,7	4,8	4,8	5,0	5,1
Tráquea, de los bronquios y del pulmón	27,4	27,1	27,5	25,4	23,9	24,1	22,9	23,0	22,9	21,8
Próstata	2,8	3,0	2,7	2,8	2,7	2,7	2,8	2,8	2,8	2,6
Leucemias	9,7	10,1	9,4	9,4	8,6	9,2	8,3	8,6	9,5	7,7
Carcinoma in situ, tumores benignos y de comp. incierto o desconocido	6,4	7,0	5,9	6,7	7,3	7,2	6,4	7,0	7,2	6,3
Diabetes mellitus	10,4	11,1	11,8	11,6	12,1	11,8	12,1	11,2	11,4	10,3
Deficiencias de la nutrición y anemias nutricionales	8,7	8,6	5,5	5,7	5,6	8,3	6,7	5,3	3,7	2,9
Meningitis	5,2	5,1	4,8	3,6	3,3	3,6	4,2	3,8	3,3	3,4
Trastornos mentales y del comportamiento	8,7	7,1	6,8	5,6	4,9	4,1	5,0	4,3	4,3	4,8
Síndrome de dependencia del alcohol	8,0	6,6	6,2	5,1	4,5	3,6	4,5	3,8	3,9	4,1
Enfermedades del sistema circulatorio	148,7	146,4	144,4	136,3	132,1	134,2	127,1	118,1	112,5	111,5
Enfermedades hipertensivas	5,8	5,5	6,0	5,3	5,2	6,0	5,8	6,0	4,8	4,4
Enfermedades isquémicas del corazón	41,3	43,2	43,5	39,8	36,9	37,1	34,5	33,0	32,7	33,2
Insuficiencia cardíaca	36,9	34,0	32,4	32,1	31,6	30,9	26,0	24,0	23,7	23,4
Enfermedades cerebrovasculares	39,0	39,7	38,7	36,7	36,4	36,6	36,0	32,0	28,0	27,1
Aterosclerosis	0,3	0,3	0,4	0,2	0,2	0,2	0,2	0,1	0,1	0,1

TABLA 13A: AÑOS POTENCIALES DE VIDA PERDIDOS SEGÚN GRUPOS DE CAUSAS SELECCIONADAS (X 10.000 HABITANTES)
 REPÚBLICA ARGENTINA. AÑOS 1997 A 2006.

VARONES

GRUPO DE CAUSAS DE DEFUNCION	AÑO									
	1997	1998	1999	2000	2001	2002	2003	2004	2005	2006
Enfermedades del sistema respiratorio	68,6	77,6	74,9	64,6	63,9	64,7	75,0	63,5	60,8	61,4
Infecciones respiratorias agudas	26,3	28,6	25,8	21,9	21,5	22,2	31,2	23,2	22,4	24,1
Enfermedades crónicas de las vías respiratorias inferiores	7,2	9,0	8,2	7,0	7,2	6,3	7,2	6,3	7,1	6,6
Neumonitis debidas a sólidos y líquidos	4,8	6,5	6,9	5,6	5,5	6,1	7,0	6,5	6,8	6,1
Insuficiencia respiratoria no clasificada en otra parte	12,1	14,7	14,6	13,5	14,0	14,8	13,6	13,0	11,4	11,4
Enfermedades del esófago, estómago y duodeno	1,4	1,3	1,3	0,9	0,9	0,8	1,0	0,8	0,9	0,8
Apendicitis, hernia de la cavidad abdominal y obstrucción intestinal	1,6	1,9	1,6	1,4	1,4	1,4	1,7	1,6	1,4	1,5
Ciertas enfermedades crónicas del hígado y cirrosis	16,7	15,0	13,5	13,2	13,2	11,8	12,3	10,7	12,0	12,9
Enfermedades del sistema urinario	149,3	155,1	141,9	139,3	130,1	139,4	130,6	123,2	110,5	97,5
Malformaciones congénitas, deformidades y anomalías cromosómicas	60,8	63,9	60,1	59,1	57,0	56,4	55,0	56,2	50,8	52,1
Causas externas	253,1	261,3	258,2	256,0	262,3	258,8	233,8	214,5	218,8	223,2
Accidentes, inclusive secuelas	139,7	151,7	143,0	138,0	129,7	121,2	119,6	118,5	122,6	126,2
Accidentes de tráfico de vehículo de motor	46,8	57,8	53,2	50,0	50,6	42,9	41,6	42,3	45,4	51,0
Ahogamiento y sumersión accidentales	14,7	15,5	15,5	13,9	15,0	15,0	13,3	10,7	10,8	11,1
Suicidios, inclusive secuelas	22,3	24,9	26,8	31,9	35,4	37,0	40,4	39,6	38,6	39,9
Agresiones, inclusive secuelas	28,0	29,4	32,6	36,9	45,1	49,7	46,6	36,1	32,8	30,8
Eventos de intención no determinada, inclusive secuelas	59,7	52,1	52,3	46,5	49,8	49,1	25,7	18,4	23,1	23,8
Complicaciones de la atención médica y quirúrgica	2,3	1,7	1,5	1,5	1,4	1,2	1,1	1,8	1,7	2,4
Mal definidas y desconocidas	57,1	56,6	56,8	55,5	52,9	57,3	57,0	52,0	51,7	49,8

TABLA 13B: AÑOS POTENCIALES DE VIDA PERDIDOS SEGÚN GRUPOS DE CAUSAS SELECCIONADAS (X 10.000 HABITANTES)
 REPÚBLICA ARGENTINA. AÑOS 1997 A 2006.

MUJERES

GRUPO DE CAUSAS DE DEFUNCION	AÑO									
	1997	1998	1999	2000	2001	2002	2003	2004	2005	2006
Todas las causas	619,9	613,2	596,0	571,0	558,4	565,8	563,5	528,6	501,2	497,1
Enfermedades infecciosas y parasitarias	44,6	43,2	39,2	35,0	34,9	37,3	33,5	29,8	27,9	29,0
Enfermedades infecciosas intestinales	7,2	5,8	5,1	3,6	3,5	4,4	4,1	2,1	2,1	2,7
Tuberculosis, inclusive secuelas	3,0	3,3	2,7	3,0	2,4	2,6	1,8	1,7	1,8	2,3
Septicemias	17,0	17,9	17,6	15,8	16,7	17,9	15,9	14,2	13,5	13,0
Enfermedad por virus de la inmunodeficiencia humana	10,2	9,5	8,6	7,4	7,7	7,7	8,0	7,4	6,7	6,8
Tripanosomiasis	1,4	1,2	1,0	1,1	1,0	0,9	0,8	0,7	0,6	0,6
Tumores	107,6	104,5	104,8	104,3	103,8	104,6	103,2	103,7	103,1	101,4
Tumores Malignos	102,7	99,6	99,1	99,6	98,5	99,1	98,4	98,2	98,2	97,0
Esófago	1,1	1,0	1,1	1,2	1,0	1,2	1,1	1,1	1,1	1,2
Estómago	3,4	3,1	3,5	3,3	3,1	3,1	2,8	3,1	3,3	2,9
Colon, recto y de la porción rectosigmoidea y ano	5,6	5,9	6,1	6,4	5,9	6,4	6,8	6,5	6,8	6,6
Hígado y de las vías biliares intrahepáticas	2,5	2,1	2,3	2,2	2,0	2,3	2,1	2,2	1,9	2,0
Páncreas	3,2	3,3	3,5	3,4	3,2	3,1	3,5	3,6	3,6	3,3
Tráquea, de los bronquios y del pulmón	6,4	6,6	6,8	6,6	6,9	7,3	7,8	7,9	7,8	8,3
Mama	23,7	22,6	22,9	22,9	22,6	22,2	22,6	21,8	22,3	21,1
Útero	17,5	16,6	16,3	16,2	16,1	15,2	15,8	15,1	13,8	15,2
Leucemias	6,7	7,6	7,1	7,3	7,1	7,2	6,3	6,6	6,9	6,3
Carcinoma in situ, tumores benignos y de comp. incierto o desconocido	4,9	4,8	5,7	4,7	5,3	5,5	4,9	5,5	4,9	4,4
Diabetes mellitus	7,2	7,5	7,9	8,4	7,8	7,6	7,5	8,1	8,0	7,6
Deficiencias de la nutrición y anemias nutricionales	8,0	6,5	5,5	4,1	4,2	7,0	5,9	4,2	3,4	3,0
Meningitis	3,7	4,1	3,1	3,2	2,7	3,0	2,8	2,5	2,3	2,8
Trastornos mentales y del comportamiento	1,5	1,2	1,1	1,0	0,8	0,6	0,9	0,7	0,6	0,9
Síndrome de dependencia del alcohol	0,8	0,6	0,6	0,5	0,5	0,2	0,4	0,4	0,3	0,4
Enfermedades del sistema circulatorio	72,1	70,7	69,4	66,2	65,6	63,1	63,4	57,7	53,4	52,8
Enfermedades hipertensivas	3,2	3,2	3,2	3,1	2,9	2,5	2,9	2,8	2,8	2,4
Enfermedades isquémicas del corazón	11,2	11,6	11,4	10,8	10,6	9,5	9,4	8,9	8,5	8,4
Insuficiencia cardíaca	18,9	18,0	17,4	16,6	16,8	15,7	13,9	11,8	11,2	11,6
Enfermedades cerebrovasculares	25,7	24,8	23,3	23,6	23,2	22,8	23,0	22,1	18,8	18,6
Aterosclerosis	0,1	0,2	0,1	0,1	0,1	0,1	0,1	0,1	0,1	0,1

TABLA 13B: AÑOS POTENCIALES DE VIDA PERDIDOS SEGÚN GRUPOS DE CAUSAS SELECCIONADAS (X 10.000 HABITANTES)
 REPÚBLICA ARGENTINA. AÑOS 1997 A 2006.

MUJERES

GRUPO DE CAUSAS DE DEFUNCION	AÑO									
	1997	1998	1999	2000	2001	2002	2003	2004	2005	2006
Enfermedades del sistema respiratorio	45,1	50,5	44,3	40,1	42,4	43,4	52,1	41,7	40,1	42,4
Infecciones respiratorias agudas	19,3	22,5	16,7	14,2	16,3	16,7	23,4	16,7	14,9	16,9
Enfermedades crónicas de las vías respiratorias inferiores	3,4	3,7	3,8	3,4	3,7	3,7	4,5	4,0	4,1	3,5
Neumonitis debidas a sólidos y líquidos	3,5	3,8	4,8	3,7	3,8	4,6	4,9	4,2	4,9	4,9
Insuficiencia respiratoria no clasificada en otra parte	8,5	9,4	9,3	9,1	9,4	8,9	9,0	8,0	7,4	8,4
Enfermedades del esófago, estómago y duodeno	0,4	0,4	0,6	0,3	0,4	0,5	0,4	0,3	0,5	0,4
Apendicitis, hernia de la cavidad abdominal y obstrucción intestinal	1,5	1,4	1,0	1,2	1,3	1,2	1,1	1,1	1,0	1,2
Ciertas enfermedades crónicas del hígado y cirrosis	4,3	4,0	3,8	3,0	3,2	2,7	2,9	3,0	2,5	3,1
Enfermedades del sistema urinario	108,8	106,1	105,6	100,4	91,1	100,6	96,1	91,3	78,6	70,0
Malformaciones congénitas, deformidades y anomalías cromosómicas	55,5	52,8	52,9	53,2	53,5	52,4	51,7	49,2	45,9	45,8
Causas externas	78,1	79,5	75,8	70,8	72,5	63,7	63,0	61,7	61,8	63,8
Accidentes, inclusive secuelas	45,5	50,7	49,5	45,4	44,1	37,3	39,3	38,7	39,3	40,4
Accidentes de tráfico de vehículo de motor	14,5	17,6	17,8	15,6	16,6	12,0	13,9	13,7	14,3	17,0
Ahogamiento y sumersión accidentales	2,9	3,5	3,8	3,5	4,3	3,3	3,2	3,0	2,8	3,2
Suicidios, inclusive secuelas	8,3	7,9	7,3	8,4	10,8	10,6	10,7	10,5	10,0	10,5
Agresiones, inclusive secuelas	5,2	5,2	5,3	5,9	6,5	6,1	6,1	5,5	5,4	5,4
Eventos de intención no determinada, inclusive secuelas	17,6	14,3	12,5	9,7	9,5	8,6	6,2	5,4	5,6	5,6
Complicaciones de la atención médica y quirúrgica	1,5	1,4	1,2	1,3	1,4	1,0	0,8	1,6	1,6	1,9
Mal definidas y desconocidas	34,9	33,0	33,4	33,6	28,8	31,1	31,8	28,2	27,4	25,5

TABLA 14: AÑOS POTENCIALES DE VIDA PERDIDOS AJUSTADOS POR EDAD SEGÚN GRUPOS DE CAUSAS SELECCIONADAS (X 10.000 HABITANTES)
 REPÚBLICA ARGENTINA. AÑOS 1997 A 2006.

AMBOS SEXOS

GRUPO DE CAUSAS DE DEFUNCION	AÑO									
	1997	1998	1999	2000	2001	2002	2003	2004	2005	2006
Todas las causas	819,8	824,5	799,4	768,6	758,4	772,2	754,8	707,3	681,7	671,5
Enfermedades infecciosas y parasitarias	59,4	56,6	50,3	46,8	45,5	46,9	45,1	39,1	37,4	37,8
Enfermedades infecciosas intestinales	8,2	6,4	5,6	4,5	4,7	5,4	4,4	2,9	3,0	3,3
Tuberculosis, inclusive secuelas	4,4	4,3	3,9	3,5	3,1	3,2	2,6	2,5	2,6	2,7
Septicemias	18,6	19,5	19,0	17,9	18,5	18,7	19,1	16,4	16,5	15,5
Enfermedad por virus de la inmunodeficiencia humana	20,1	18,0	15,2	14,7	13,7	14,2	13,8	12,2	10,6	11,1
Tripanosomiasis	2,0	1,8	1,5	1,6	1,4	1,2	1,1	1,0	0,9	1,0
Tumores	115,4	112,6	111,8	109,4	108,5	107,7	104,5	106,3	105,8	102,0
Tumores Malignos	109,8	106,7	106,0	103,7	102,2	101,3	98,9	100,1	99,8	96,7
Esófago	2,9	2,6	2,7	2,8	2,5	2,5	2,5	2,4	2,4	2,4
Estómago	5,3	4,9	5,2	4,9	4,7	4,6	4,2	4,7	4,9	4,3
Colon, recto y de la porción rectosigmoidea y ano	7,0	6,9	7,0	7,4	7,0	7,0	7,5	7,4	7,4	7,4
Hígado y de las vías biliares intrahepáticas	3,1	2,6	2,7	2,6	2,6	2,6	2,3	2,3	2,3	2,3
Páncreas	4,3	4,2	4,2	4,1	3,9	3,9	4,1	4,1	4,2	4,1
Tráquea, de los bronquios y del pulmón	17,1	17,1	17,3	16,0	15,4	15,6	15,1	15,1	14,9	14,5
Mama	12,3	11,5	11,8	11,5	11,4	11,2	11,3	10,8	11,0	10,3
Útero	8,9	8,4	8,3	8,1	8,1	7,6	7,8	7,5	6,7	7,4
Próstata	1,4	1,5	1,3	1,4	1,4	1,3	1,4	1,4	1,3	1,3
Leucemias	8,1	8,8	8,2	8,3	7,8	8,2	7,3	7,7	8,3	7,0
Carcinoma in situ, tumores benignos y de comp. incierto o desconocido	5,7	5,9	5,8	5,7	6,3	6,3	5,6	6,2	6,0	5,3
Diabetes mellitus	8,9	9,4	9,9	10,0	9,9	9,6	9,7	9,4	9,5	8,7
Deficiencias de la nutrición y anemias nutricionales	8,0	7,3	5,4	4,8	4,9	7,7	6,4	5,0	3,7	3,1
Meningitis	4,3	4,5	3,9	3,4	3,0	3,4	3,6	3,2	2,9	3,2
trastornos mentales y del comportamiento	5,2	4,2	4,0	3,3	2,8	2,3	2,9	2,4	2,4	2,7
Síndrome de dependencia del alcohol	4,5	3,6	3,4	2,8	2,5	1,9	2,4	2,0	2,0	2,2
Enfermedades del sistema circulatorio	111,6	109,5	107,5	101,2	98,7	98,0	94,2	86,4	81,1	79,9
Enfermedades hipertensivas	4,5	4,4	4,6	4,2	4,0	4,2	4,3	4,3	3,7	3,3
Enfermedades isquémicas del corazón	26,5	27,7	27,6	25,3	23,7	23,1	21,6	20,5	20,0	20,1
Insuficiencia cardíaca	28,1	26,2	25,0	24,3	24,1	23,2	19,8	17,6	17,1	17,1
Enfermedades cerebrovasculares	32,8	32,6	31,2	30,2	29,7	29,5	29,1	26,6	22,9	22,3
Aterosclerosis	0,2	0,2	0,3	0,2	0,2	0,2	0,2	0,1	0,1	0,1

TABLA 14: AÑOS POTENCIALES DE VIDA PERDIDOS AJUSTADOS POR EDAD SEGÚN GRUPOS DE CAUSAS SELECCIONADAS (X 10.000 HABITANTES)
 REPÚBLICA ARGENTINA. AÑOS 1997 A 2006.

AMBOS SEXOS

GRUPO DE CAUSAS DE DEFUNCION	AÑO									
	1997	1998	1999	2000	2001	2002	2003	2004	2005	2006
Enfermedades del sistema respiratorio	55,8	63,0	59,1	51,9	53,1	54,2	64,1	53,0	50,8	52,4
Infecciones respiratorias agudas	22,0	24,8	20,9	17,9	18,9	19,6	27,8	20,3	18,9	20,9
Enfermedades crónicas de las vías respiratorias inferiores	5,4	6,4	6,1	5,2	5,4	5,0	5,8	5,1	5,5	4,9
Neumonitis debidas a sólidos y líquidos	4,0	5,0	5,7	4,6	4,7	5,4	6,1	5,5	6,1	5,7
Insuficiencia respiratoria no clasificada en otra parte	10,2	12,0	11,9	11,2	11,7	11,9	11,3	10,4	9,3	9,8
Enfermedades del esófago, estómago y duodeno	0,9	0,9	0,9	0,6	0,6	0,6	0,7	0,6	0,7	0,5
Apendicitis, hernia de la cavidad abdominal y obstrucción intestinal	1,5	1,6	1,3	1,3	1,3	1,3	1,4	1,4	1,2	1,4
Ciertas enfermedades crónicas del hígado y cirrosis	10,6	9,6	8,7	8,1	8,2	7,2	7,4	6,7	7,1	7,8
Enfermedades del sistema urinario	121,9	124,9	120,0	117,5	110,5	122,0	117,3	113,1	100,7	89,6
Malformaciones congénitas, deformidades y anomalías cromosómicas	55,1	56,0	54,9	55,1	55,2	55,3	55,1	55,5	51,4	52,3
Causas externas	165,4	170,1	166,6	162,6	166,8	160,6	147,9	137,7	140,0	143,0
Accidentes, inclusive secuelas	30,8	37,8	35,5	32,7	33,5	27,3	27,5	27,8	29,7	33,8
Accidentes de tráfico de vehículo de motor	8,6	9,3	9,6	8,6	9,6	9,2	8,3	7,0	7,0	7,4
Ahogamiento y sumersión accidentales	92,0	100,6	95,8	91,2	86,6	79,2	79,4	78,7	81,1	83,5
Suicidios, inclusive secuelas	15,5	16,5	17,1	20,1	23,0	23,7	25,3	24,8	24,0	24,9
Agresiones, inclusive secuelas	16,7	17,4	19,0	21,4	25,7	27,7	26,1	20,6	18,8	17,9
Eventos de intención no determinada, inclusive secuelas	38,8	33,2	32,4	28,0	29,6	28,7	15,9	11,9	14,3	14,6
Complicaciones de la atención médica y quirúrgica	1,9	1,6	1,4	1,4	1,4	1,1	1,0	1,7	1,6	2,1
Mal definidas y desconocidas	45,4	44,2	44,8	44,2	40,8	44,3	44,6	40,3	39,8	37,7

TABLA 14A: AÑOS POTENCIALES DE VIDA PERDIDOS AJUSTADOS POR EDAD SEGÚN GRUPOS DE CAUSAS SELECCIONADAS (X 10.000 HABITANTES)
 REPÚBLICA ARGENTINA. AÑOS 1997 A 2006.

VARONES

GRUPO DE CAUSAS DE DEFUNCION	AÑO									
	1997	1998	1999	2000	2001	2002	2003	2004	2005	2006
Todas las causas	1.034,9	1.048,4	1.013,3	978,3	963,8	981,2	946,2	884,0	860,7	845,1
Enfermedades infecciosas y parasitarias	74,5	70,3	61,7	59,2	56,3	56,5	56,8	48,5	47,0	46,6
Enfermedades infecciosas intestinales	9,4	7,1	6,0	5,4	5,7	6,2	4,4	3,5	3,7	3,6
Tuberculosis, inclusive secuelas	5,9	5,3	5,1	4,2	3,9	3,8	3,6	3,3	3,4	3,1
Septicemias	20,3	21,3	20,7	20,2	20,4	19,6	22,3	18,6	19,5	18,1
Enfermedad por virus de la inmunodeficiencia humana	29,8	26,4	21,8	22,1	19,8	20,8	19,9	17,2	14,7	15,8
Tripanosomiasis	2,5	2,4	2,1	2,0	1,9	1,6	1,5	1,2	1,3	1,4
Tumores	125,0	122,8	121,1	118,0	116,1	114,2	109,8	113,4	113,4	107,9
Tumores Malignos	118,5	115,8	115,1	111,2	108,7	106,9	103,3	106,4	106,1	101,7
Esófago	4,8	4,3	4,5	4,6	4,2	3,9	4,1	4,0	3,9	3,8
Estómago	7,3	6,8	7,1	6,8	6,5	6,3	5,8	6,6	6,7	6,0
Colon, recto y de la porción rectosigmoidea y ano	8,5	8,0	8,2	8,7	8,3	8,0	8,5	8,7	8,5	8,6
Hígado y de las vías biliares intrahepáticas	3,8	3,2	3,3	3,1	3,3	3,0	2,7	2,6	2,8	2,8
Páncreas	5,4	5,2	5,1	5,1	4,8	4,8	4,9	4,9	5,1	5,1
Tráquea, de los bronquios y del pulmón	28,9	28,5	28,8	26,5	24,8	24,9	23,5	23,4	23,2	21,9
Próstata	3,0	3,1	2,8	2,9	2,9	2,8	2,9	2,9	2,8	2,7
Leucemias	9,6	10,0	9,3	9,3	8,6	9,2	8,2	8,6	9,6	7,8
Carcinoma in situ, tumores benignos y de comp. incierto o desconocido	6,5	7,1	6,0	6,8	7,4	7,3	6,5	7,1	7,3	6,3
Diabetes mellitus	10,9	11,6	12,3	12,2	12,5	12,1	12,4	11,4	11,5	10,3
Deficiencias de la nutrición y anemias nutricionales	8,1	8,2	5,3	5,5	5,6	8,3	6,8	5,4	3,8	3,0
Meningitis	5,0	4,9	4,7	3,5	3,3	3,6	4,2	3,9	3,4	3,5
Trastornos mentales y del comportamiento	9,1	7,4	7,0	5,7	5,1	4,2	5,1	4,3	4,4	4,8
Síndrome de dependencia del alcohol	8,3	6,8	6,4	5,3	4,6	3,6	4,6	3,8	3,9	4,1
Enfermedades del sistema circulatorio	155,1	152,3	149,9	140,8	136,0	137,6	129,6	119,7	113,5	111,9
Enfermedades hipertensivas	6,1	5,7	6,2	5,5	5,4	6,2	5,9	6,1	4,8	4,4
Enfermedades isquémicas del corazón	43,4	45,2	45,4	41,3	38,2	38,2	35,3	33,4	33,0	33,3
Insuficiencia cardíaca	38,4	35,3	33,5	33,1	32,4	31,6	26,6	24,4	24,0	23,5
Enfermedades cerebrovasculares	40,7	41,3	40,1	37,9	37,4	37,5	36,6	32,4	28,2	27,2
Aterosclerosis	0,3	0,3	0,5	0,3	0,2	0,2	0,2	0,1	0,1	0,1

TABLA 14A: AÑOS POTENCIALES DE VIDA PERDIDOS AJUSTADOS POR EDAD SEGÚN GRUPOS DE CAUSAS SELECCIONADAS (X 10.000 HABITANTES)
 REPÚBLICA ARGENTINA. AÑOS 1997 A 2006.

VARONES

GRUPO DE CAUSAS DE DEFUNCION	AÑO									
	1997	1998	1999	2000	2001	2002	2003	2004	2005	2006
Enfermedades del sistema respiratorio	67,9	76,9	74,8	64,8	64,4	65,3	76,0	64,5	61,7	62,3
Infecciones respiratorias agudas	25,3	27,7	25,3	21,7	21,4	22,3	31,6	23,6	22,8	24,6
Enfermedades crónicas de las vías respiratorias inferiores	7,5	9,4	8,6	7,3	7,4	6,5	7,3	6,4	7,2	6,6
Neumonitis debidas a sólidos y líquidos	4,6	6,2	6,6	5,4	5,4	6,1	7,1	6,6	6,9	6,3
Insuficiencia respiratoria no clasificada en otra parte	12,2	14,7	14,7	13,6	14,2	15,0	13,8	13,1	11,6	11,5
Enfermedades del esófago, estómago y duodeno	1,4	1,3	1,3	0,9	1,0	0,8	1,0	0,8	0,9	0,8
Apendicitis, hernia de la cavidad abdominal y obstrucción intestinal	1,6	1,9	1,6	1,5	1,4	1,5	1,7	1,7	1,4	1,5
Ciertas enfermedades crónicas del hígado y cirrosis	17,4	15,6	14,0	13,6	13,5	12,1	12,5	10,8	12,0	12,9
Enfermedades del sistema urinario	137,9	145,1	134,6	134,1	127,1	138,7	132,2	127,0	115,1	102,1
Malformaciones congénitas, deformidades y anomalías cromosómicas	56,4	60,0	57,1	56,9	55,7	56,1	55,6	57,9	52,9	54,5
Causas externas	253,0	260,8	257,3	254,8	260,6	256,8	231,8	212,7	216,7	220,8
Accidentes, inclusive secuelas	183,4	200,6	191,0	181,9	172,8	157,9	158,5	157,0	161,7	166,3
Accidentes de tráfico de vehículo de motor	47,2	58,0	53,2	49,8	50,3	42,6	41,2	41,9	44,9	50,3
Ahogamiento y sumersión accidentales	14,3	15,1	15,2	13,6	14,8	14,9	13,2	10,7	10,9	11,3
Suicidios, inclusive secuelas	22,7	25,2	27,0	32,0	35,3	36,8	40,0	39,1	38,1	39,2
Agresiones, inclusive secuelas	28,2	29,5	32,7	36,8	44,8	49,2	46,1	35,6	32,2	30,3
Eventos de intención no determinada, inclusive secuelas	60,0	52,2	52,2	46,3	49,5	48,6	25,4	18,2	22,9	23,5
Complicaciones de la atención médica y quirúrgica	2,3	1,7	1,6	1,5	1,4	1,2	1,2	1,8	1,7	2,4
Mal definidas y desconocidas	56,9	56,3	56,9	55,7	53,2	57,8	57,7	52,7	52,4	50,3

TABLA 14B: AÑOS POTENCIALES DE VIDA PERDIDOS AJUSTADOS POR EDAD SEGÚN GRUPOS DE CAUSAS SELECCIONADAS (X 10.000 HABITANTES)
 REPÚBLICA ARGENTINA. AÑOS 1997 A 2006.

MUJERES

GRUPO DE CAUSAS DE DEFUNCION	AÑO									
	1997	1998	1999	2000	2001	2002	2003	2004	2005	2006
Todas las causas	611,5	606,9	592,1	569,5	558,9	569,3	569,4	535,8	507,9	502,9
Enfermedades infecciosas y parasitarias	44,5	43,2	39,2	35,0	35,0	37,6	33,8	30,0	28,0	29,2
Enfermedades infecciosas intestinales	7,0	5,7	5,1	3,6	3,6	4,6	4,3	2,3	2,3	2,9
Tuberculosis, inclusive secuelas	3,0	3,3	2,7	3,0	2,3	2,6	1,7	1,7	1,8	2,3
Septicemias	16,9	17,8	17,5	15,8	16,7	18,0	16,0	14,4	13,6	13,0
Enfermedad por virus de la inmunodeficiencia humana	10,6	9,7	8,7	7,4	7,7	7,6	7,9	7,2	6,5	6,6
Tripanosomiasis	1,4	1,2	1,0	1,1	1,0	0,9	0,8	0,7	0,6	0,6
Tumores	107,0	103,5	103,5	103,5	101,8	102,1	100,1	100,1	99,1	96,9
Tumores Malignos	102,1	98,7	97,9	98,8	96,5	96,7	95,3	94,7	94,3	92,6
Esófago	1,1	1,0	1,1	1,2	1,0	1,2	1,0	1,0	1,0	1,1
Estómago	3,4	3,1	3,4	3,3	3,0	3,1	2,7	2,9	3,2	2,7
Colon, recto y de la porción rectosigmoidea y ano	5,6	5,8	6,0	6,3	5,7	6,2	6,6	6,2	6,4	6,2
Hígado y de las vías biliares intrahepáticas	2,5	2,0	2,2	2,2	1,9	2,2	2,0	2,1	1,9	1,9
Páncreas	3,2	3,2	3,4	3,3	3,1	3,0	3,3	3,5	3,3	3,1
Tráquea, de los bronquios y del pulmón	6,3	6,5	6,7	6,5	6,8	7,0	7,4	7,5	7,4	7,8
Mama	23,5	22,3	22,6	22,7	22,0	21,5	21,7	20,9	21,2	19,9
Útero	17,4	16,5	16,2	16,1	15,9	14,9	15,3	14,5	13,2	14,4
Leucemias	6,7	7,6	7,1	7,4	7,1	7,3	6,4	6,7	7,0	6,3
Carcinoma in situ, tumores benignos y de comp. incierto o desconocido	4,9	4,8	5,6	4,7	5,3	5,4	4,8	5,4	4,8	4,3
Diabetes mellitus	7,1	7,4	7,7	8,3	7,5	7,3	7,1	7,7	7,6	7,2
Deficiencias de la nutrición y anemias nutricionales	7,8	6,4	5,4	4,1	4,3	7,2	6,1	4,5	3,6	3,2
Meningitis	3,7	4,0	3,1	3,2	2,7	3,1	2,9	2,6	2,4	3,0
Trastornos mentales y del comportamiento	1,5	1,2	1,1	1,0	0,8	0,6	0,9	0,7	0,6	0,8
Síndrome de dependencia del alcohol	0,8	0,6	0,6	0,5	0,4	0,2	0,4	0,4	0,3	0,4
Enfermedades del sistema circulatorio	71,3	69,8	68,3	65,6	64,2	61,3	61,6	55,6	51,2	50,3
Enfermedades hipertensivas	3,1	3,2	3,2	3,1	2,8	2,4	2,8	2,7	2,6	2,2
Enfermedades isquémicas del corazón	10,9	11,4	11,1	10,7	10,2	9,1	9,0	8,5	8,0	7,8
Insuficiencia cardíaca	18,6	17,7	17,1	16,5	16,4	15,3	13,6	11,4	10,7	11,0
Enfermedades cerebrovasculares	25,6	24,5	22,9	23,4	22,7	22,1	22,3	21,2	18,0	17,8
Aterosclerosis	0,1	0,2	0,1	0,1	0,1	0,1	0,1	0,1	0,1	0,1

TABLA 14B: AÑOS POTENCIALES DE VIDA PERDIDOS AJUSTADOS POR EDAD SEGÚN GRUPOS DE CAUSAS SELECCIONADAS (X 10.000 HABITANTES)
 REPÚBLICA ARGENTINA. AÑOS 1997 A 2006.

MUJERES

GRUPO DE CAUSAS DE DEFUNCION	AÑO									
	1997	1998	1999	2000	2001	2002	2003	2004	2005	2006
Enfermedades del sistema respiratorio	44,4	49,8	44,0	40,0	42,5	43,7	52,9	42,2	40,6	43,0
Infecciones respiratorias agudas	18,9	22,1	16,6	14,2	16,5	17,0	24,1	17,2	15,3	17,3
Enfermedades crónicas de las vías respiratorias inferiores	3,4	3,6	3,8	3,4	3,6	3,6	4,4	3,9	3,9	3,4
Neumonitis debidas a sólidos y líquidos	3,4	3,8	4,8	3,7	3,9	4,8	5,1	4,4	5,2	5,2
Insuficiencia respiratoria no clasificada en otra parte	8,4	9,3	9,3	9,1	9,4	8,9	9,0	7,8	7,3	8,2
Enfermedades del esófago, estómago y duodeno	0,4	0,4	0,6	0,3	0,3	0,5	0,4	0,3	0,5	0,3
Apendicitis, hernia de la cavidad abdominal y obstrucción intestinal	1,5	1,4	1,0	1,2	1,3	1,2	1,0	1,1	0,9	1,2
Ciertas enfermedades crónicas del hígado y cirrosis	4,3	4,0	3,7	3,0	3,1	2,6	2,8	2,9	2,4	2,9
Enfermedades del sistema urinario	105,3	104,1	105,0	100,5	93,3	104,8	101,8	98,6	85,7	76,7
Malformaciones congénitas, deformidades y anomalías cromosómicas	53,8	51,8	52,6	53,2	54,7	54,6	54,6	53,0	49,9	50,1
Causas externas	78,2	79,7	76,1	71,0	73,2	64,5	64,1	62,8	63,1	65,2
Accidentes, inclusive secuelas	14,6	17,8	18,0	15,6	16,8	12,1	14,0	13,8	14,5	17,2
Accidentes de tráfico de vehículo de motor	2,9	3,5	3,8	3,5	4,4	3,4	3,3	3,2	3,0	3,4
Ahogamiento y sumersión accidentales	184,6	201,9	192,1	183,6	173,9	158,9	159,3	157,8	162,9	167,6
Suicidios, inclusive secuelas	8,4	7,9	7,3	8,4	10,9	10,6	10,7	10,5	9,9	10,5
Agresiones, inclusive secuelas	5,3	5,3	5,4	6,0	6,6	6,1	6,1	5,6	5,4	5,5
Eventos de intención no determinada, inclusive secuelas	17,7	14,4	12,6	9,8	9,6	8,7	6,3	5,5	5,7	5,6
Complicaciones de la atención médica y quirúrgica	1,5	1,4	1,2	1,3	1,4	1,0	0,8	1,6	1,5	1,9
Mal definidas y desconocidas	34,4	32,6	33,2	33,5	28,8	31,3	32,1	28,5	27,8	25,7

GRÁFICOS

Tasas de mortalidad ajustadas por edad para grupos de causas seleccionados.
Ambos Sexos. República Argentina. Años 1997 a 2006.

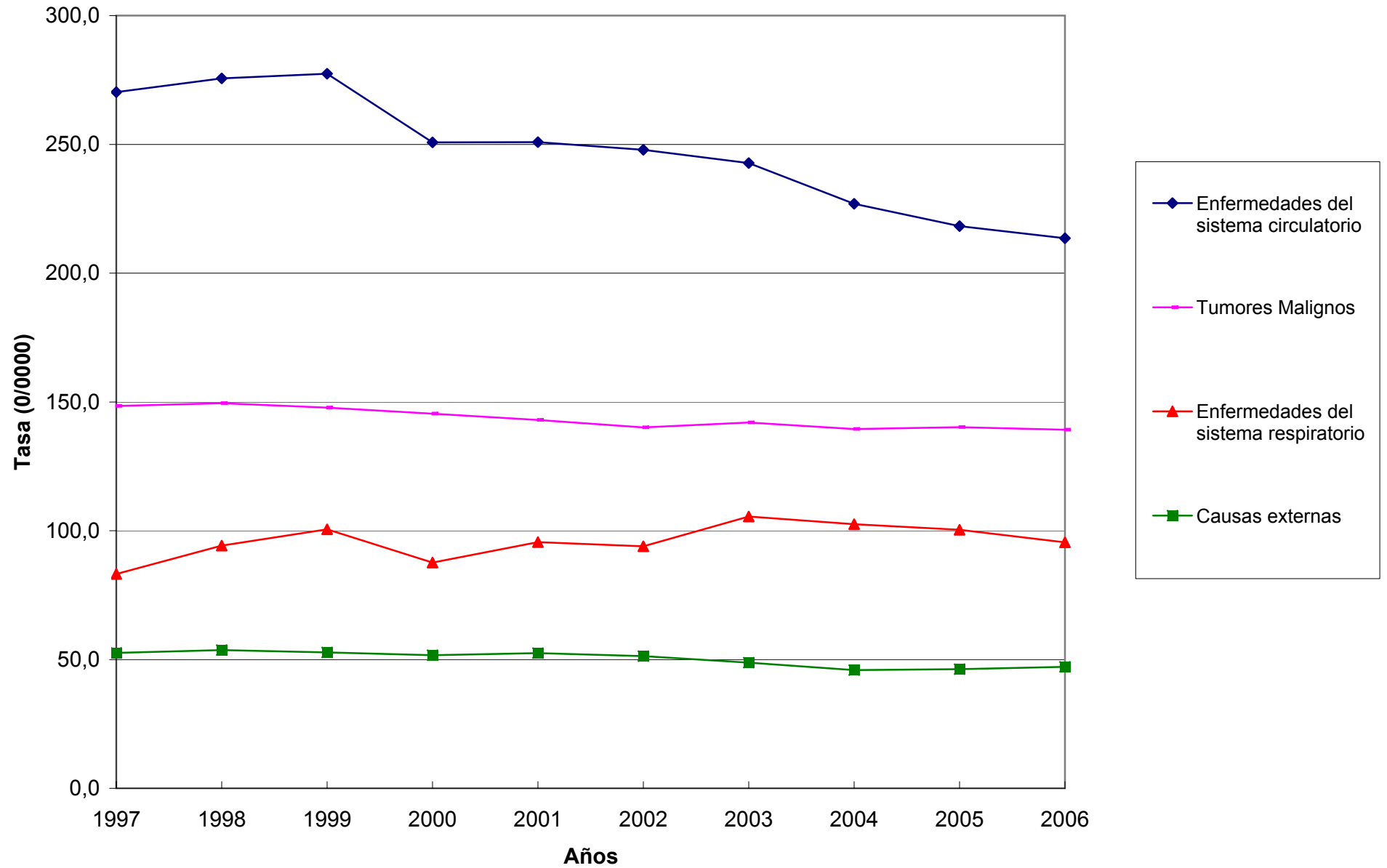

Tasas de mortalidad ajustadas por edad para grupos de causas seleccionados.
Varones. República Argentina. Años 1997 a 2006.

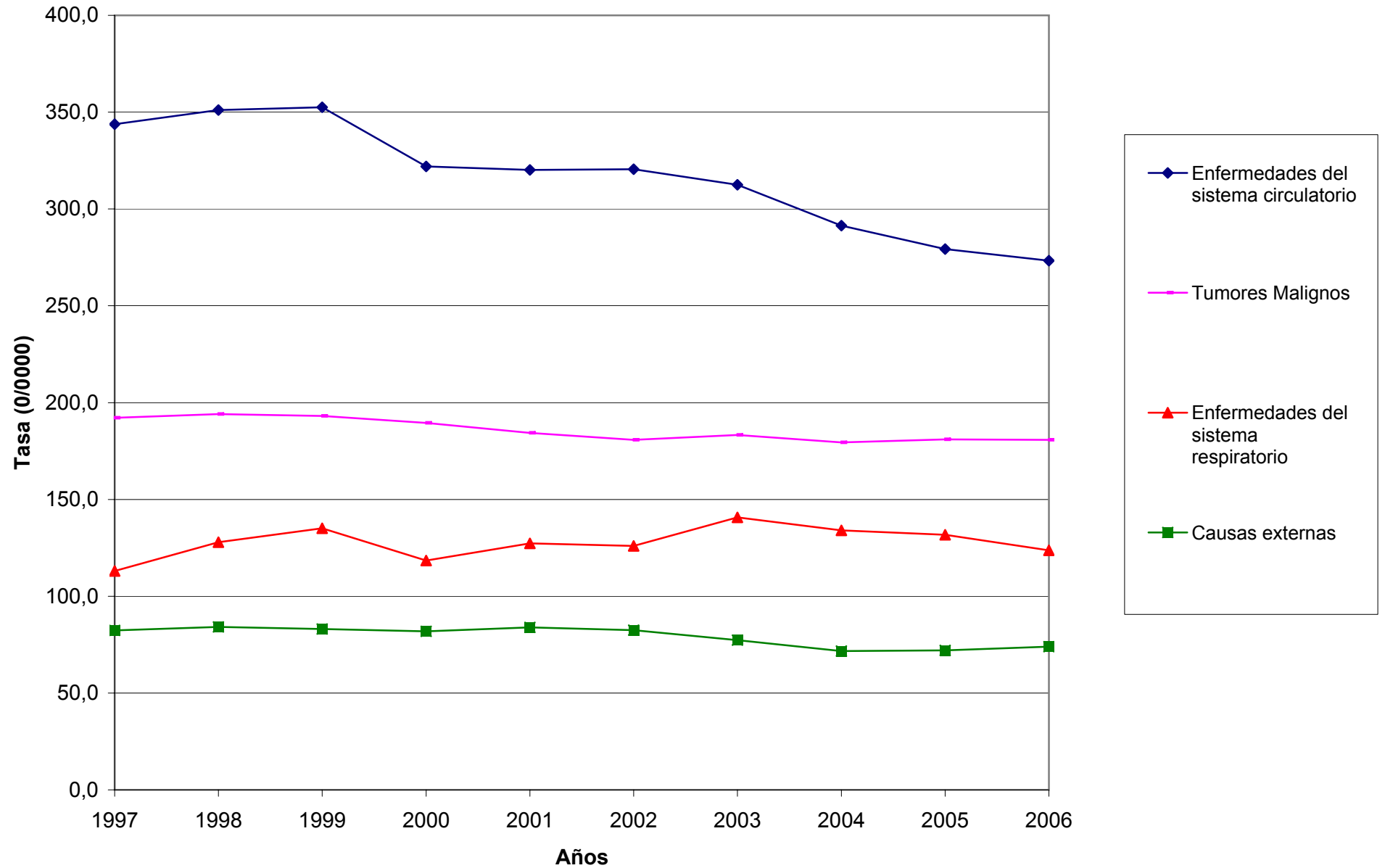

Tasas de mortalidad ajustadas por edad para grupos de causas seleccionados.
Mujeres. República Argentina. Años 1997 a 2006.

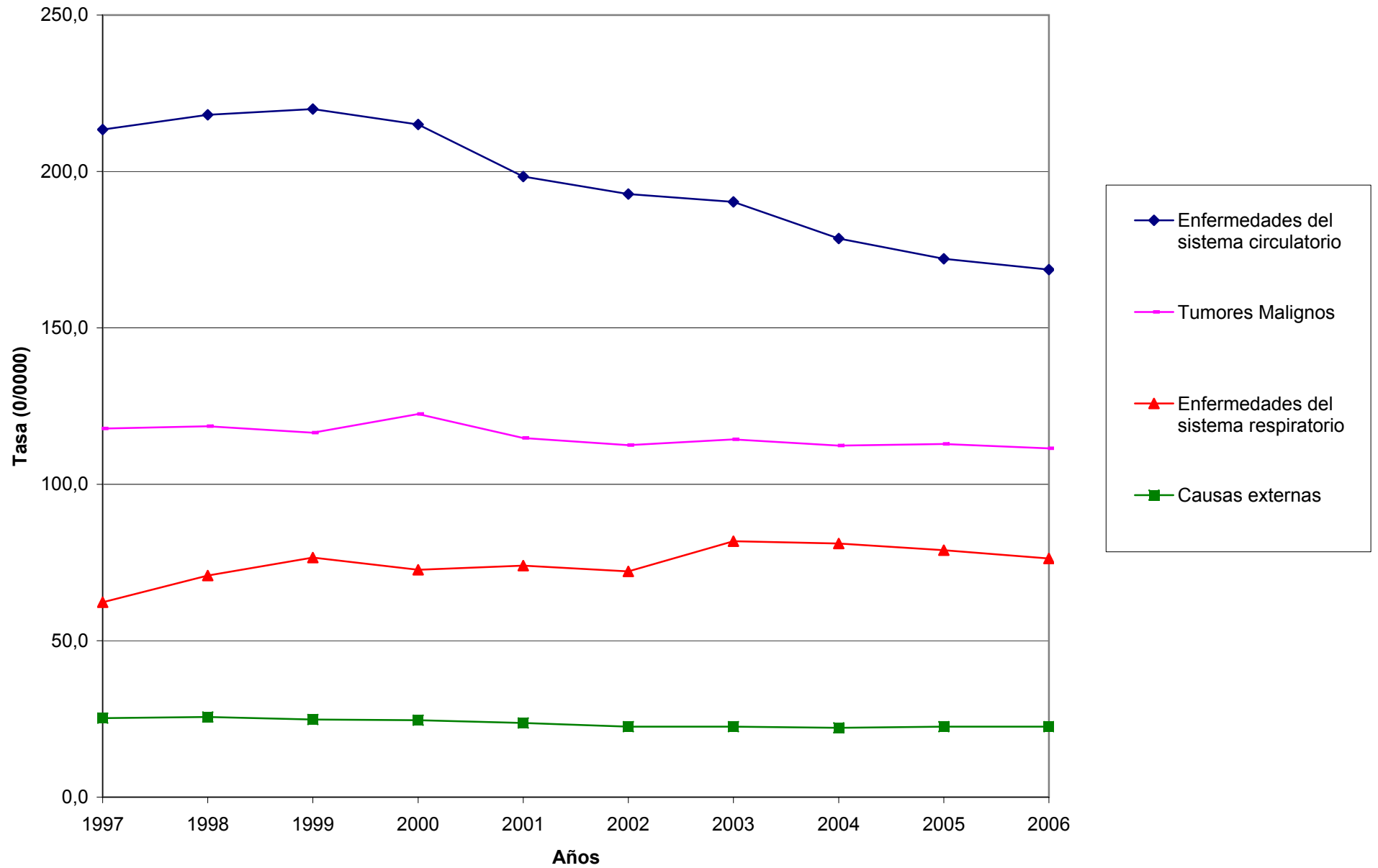

Tasas de mortalidad ajustadas por edad para localizaciones seleccionadas de Tumores Malignos. Ambos Sexos. República Argentina. Años 1997 a 2006.

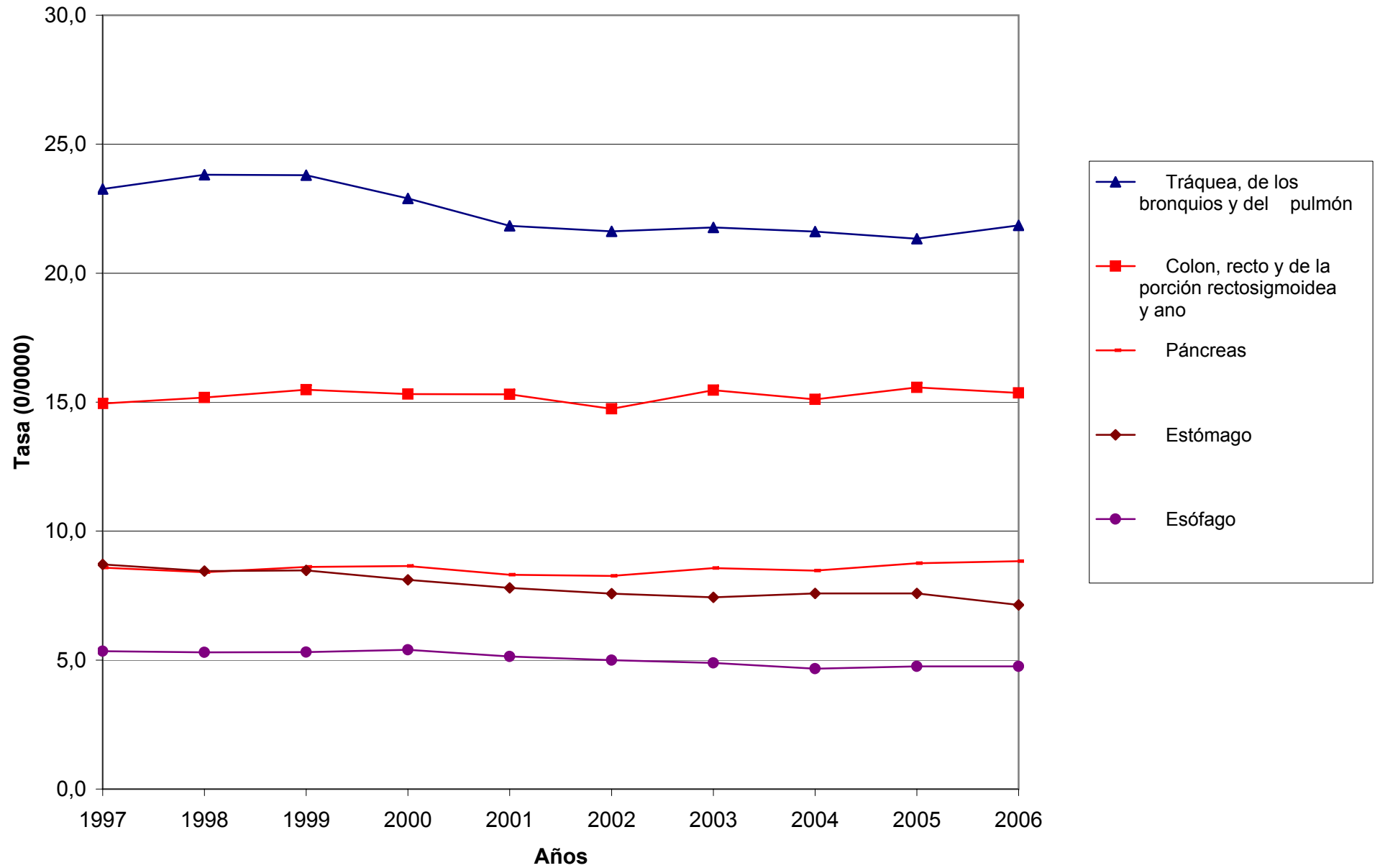

Tasas de mortalidad ajustadas por edad para localizaciones seleccionadas de Tumores Malignos. Varones. República Argentina. Años 1997 a 2006.

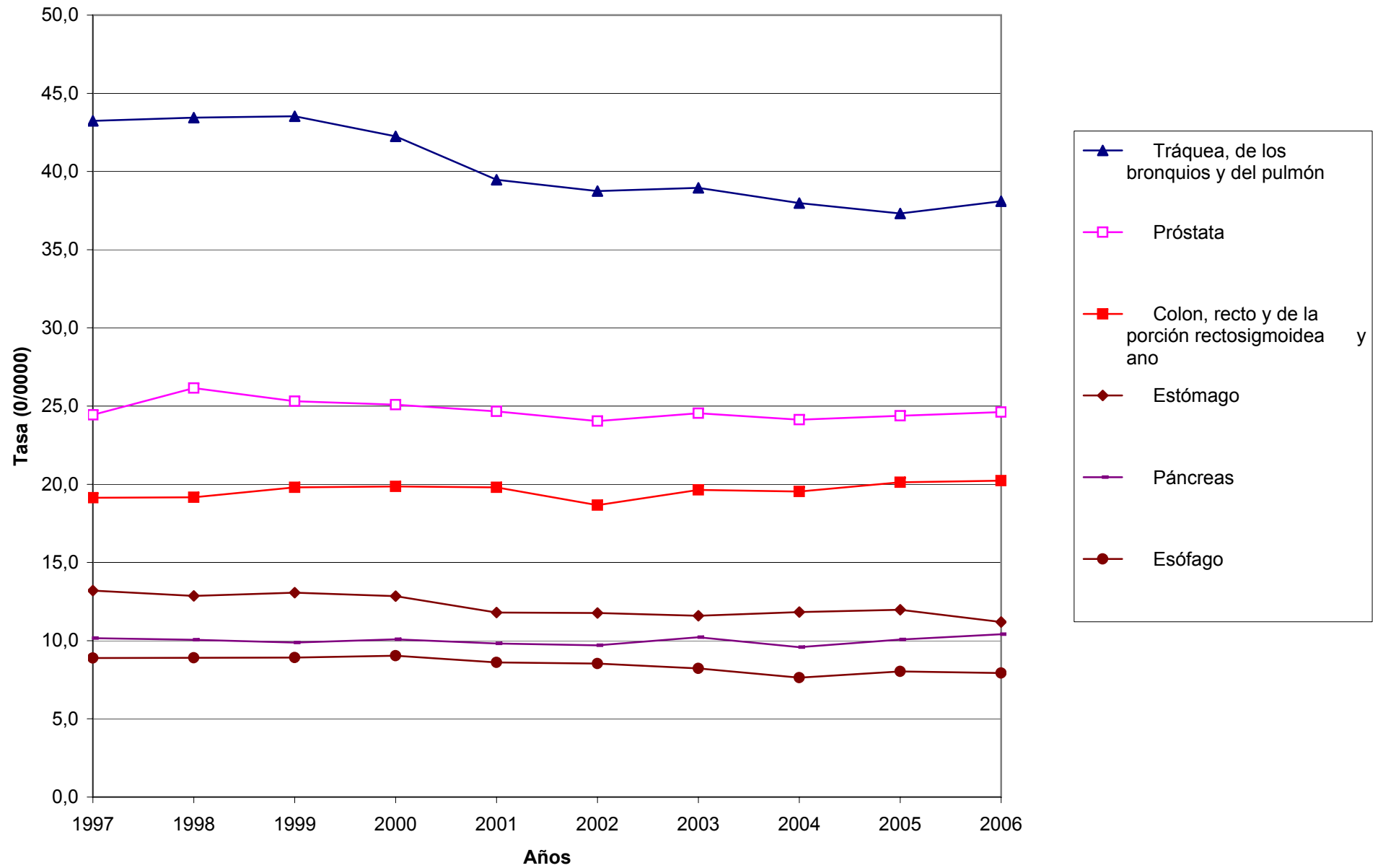

Tasas de mortalidad ajustadas por edad para localizaciones seleccionadas de Tumores Malignos. Mujeres. República Argentina. Años 1997 a 2006.

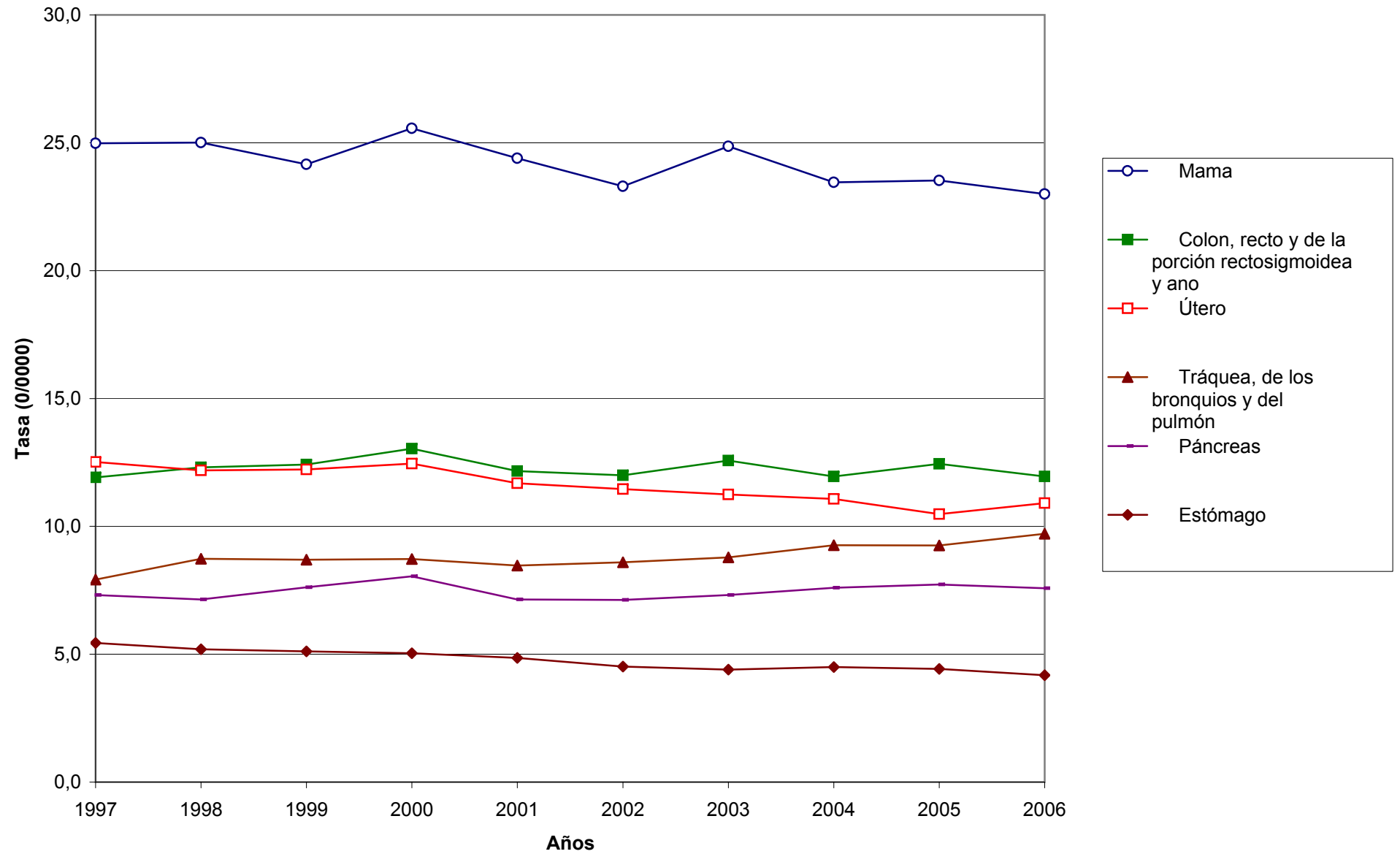

Tasas de mortalidad ajustadas por edad para causas seleccionadas de Enfermedades del Sistema Circulatorio. Ambos Sexos. República Argentina. Años 1997 a 2006.

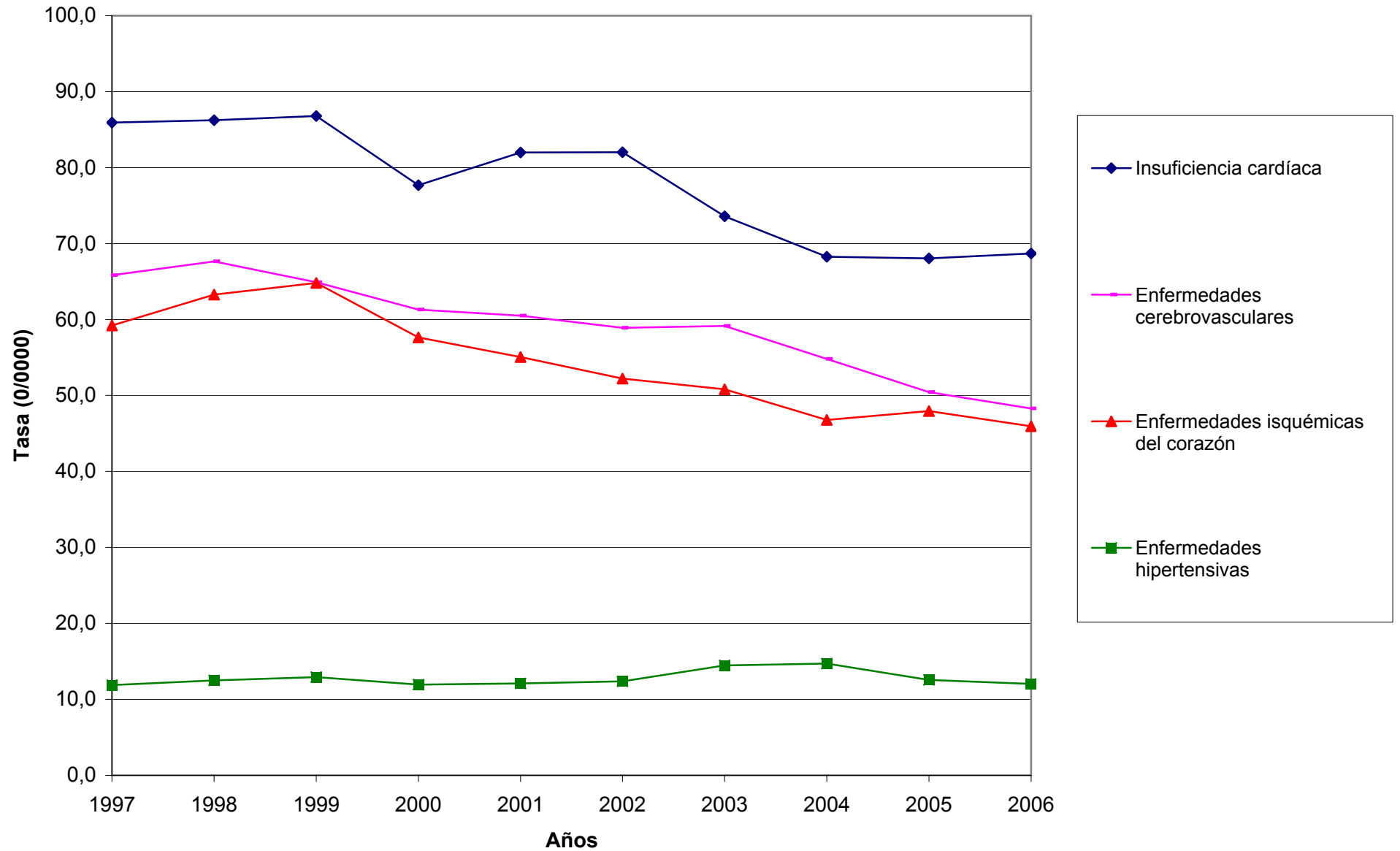

Tasas de mortalidad ajustadas por edad para causas seleccionadas de Enfermedades del Sistema Circulatorio. Varones. República Argentina. Años 1997 a 2006.

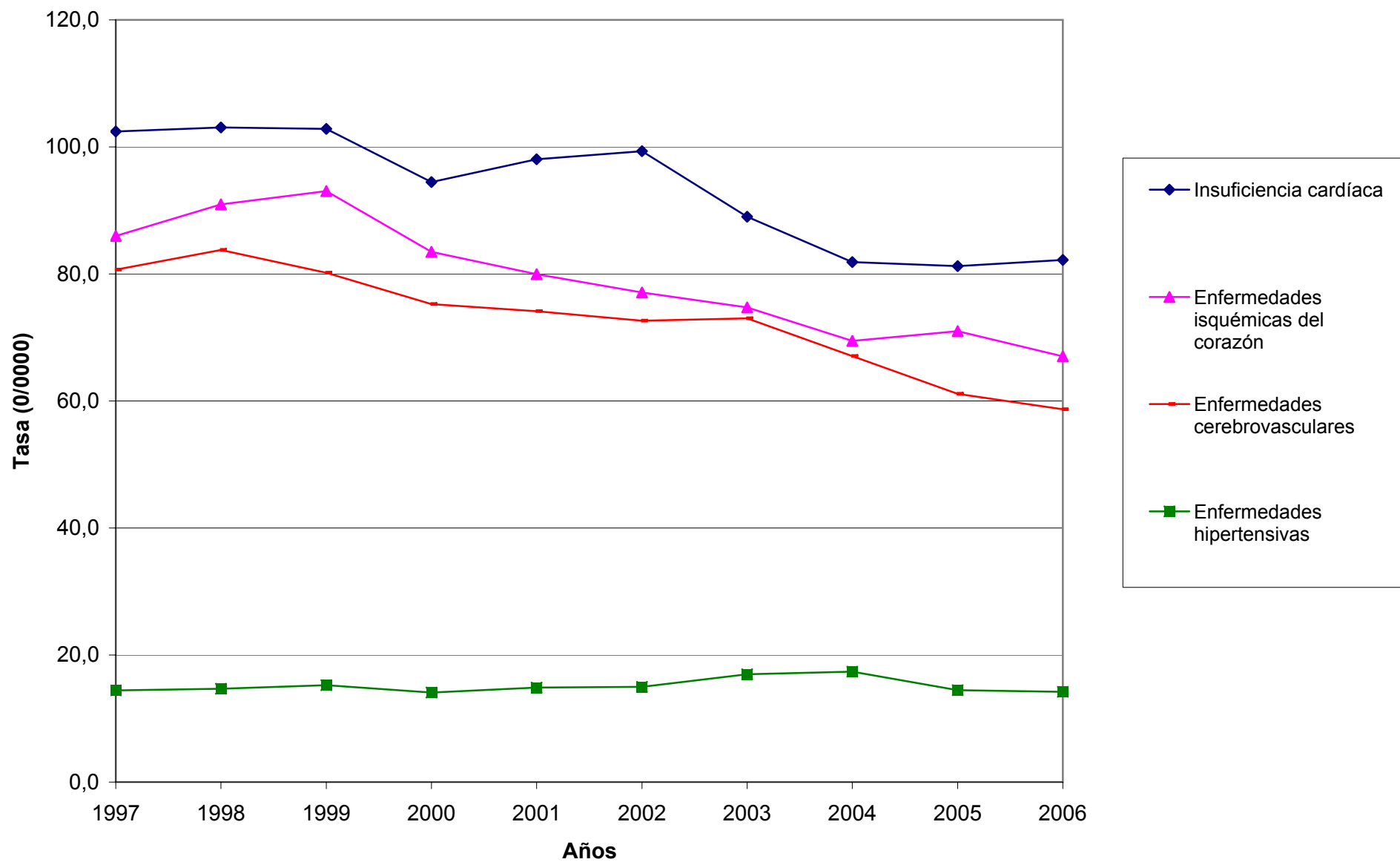

Tasas de mortalidad ajustadas por edad para causas seleccionadas de Enfermedades del Sistema Circulatorio. Mujeres. República Argentina. Años 1997 a 2006.

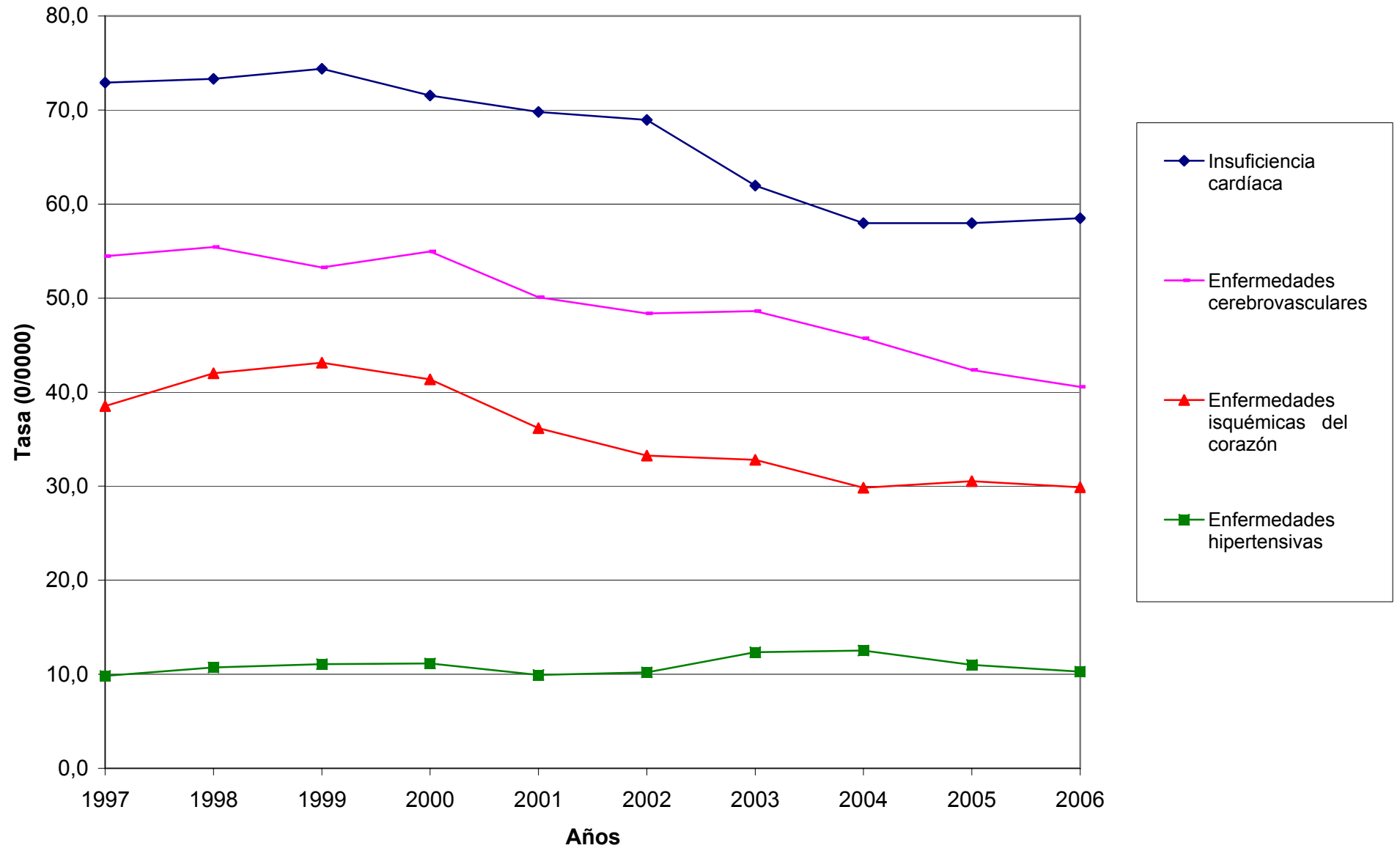

Tasas de mortalidad ajustadas por edad para causas seleccionadas de Enfermedades del Sistema Respiratorio. Ambos Sexos. República Argentina, Años 1997 a 2006.

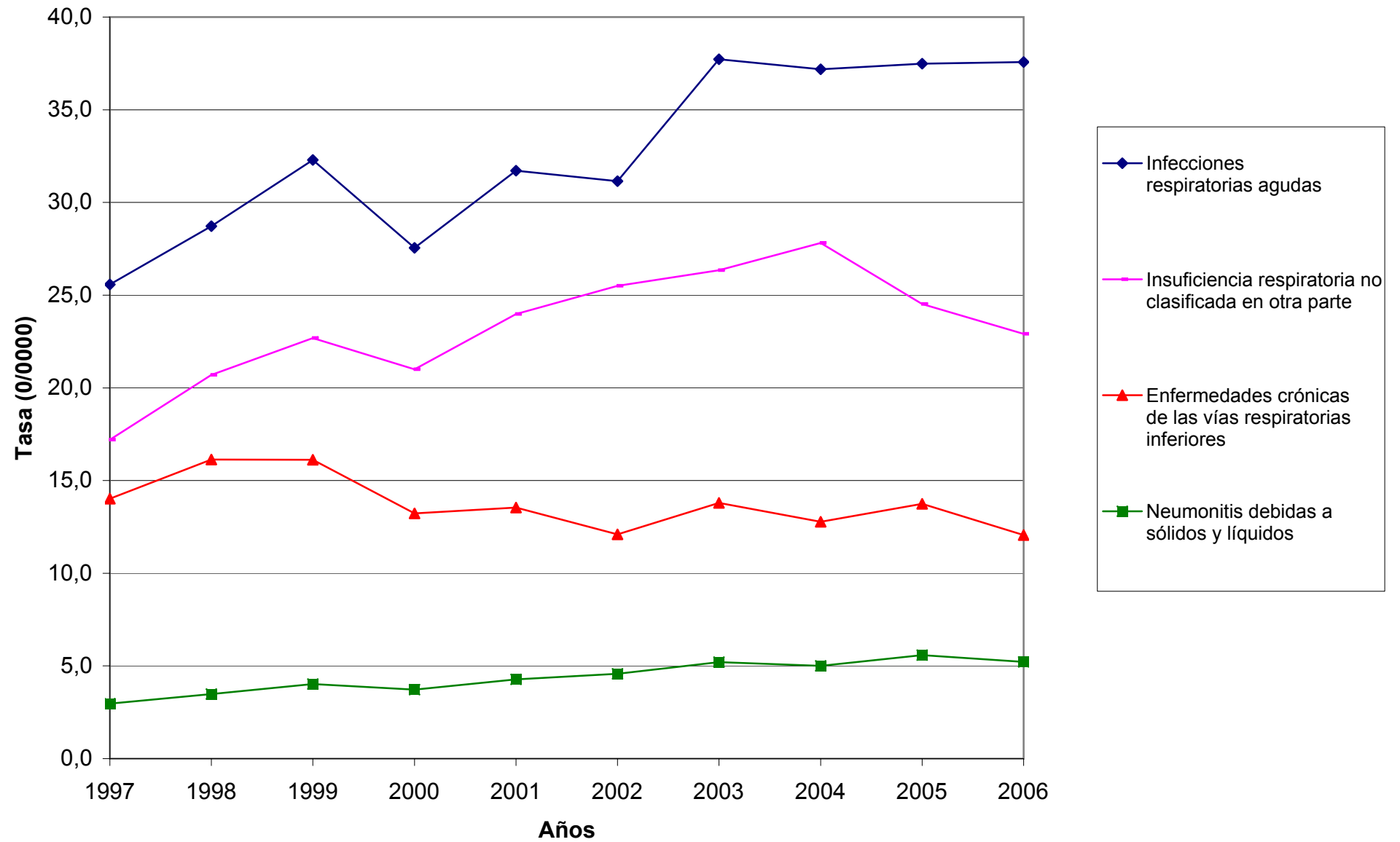

Tasas de mortalidad ajustadas por edad para causas seleccionadas de Enfermedades del Sistema Respiratorio. Varones. República Argentina. Años 1997 a 2006.

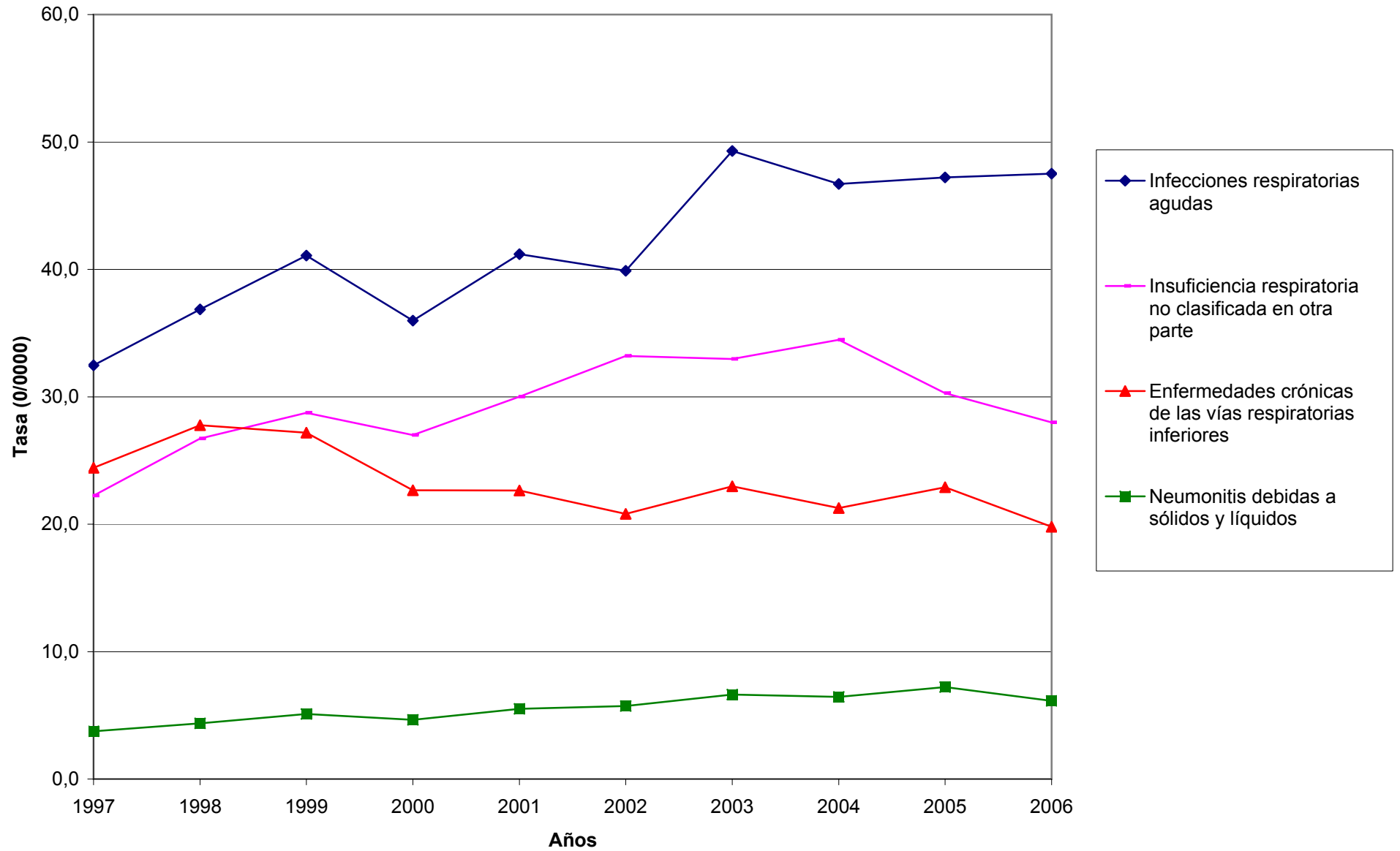

Tasas de mortalidad ajustadas por edad para causas seleccionadas de Enfermedades del Sistema Respiratorio. Mujeres. República Argentina. Años 1997 a 2006.

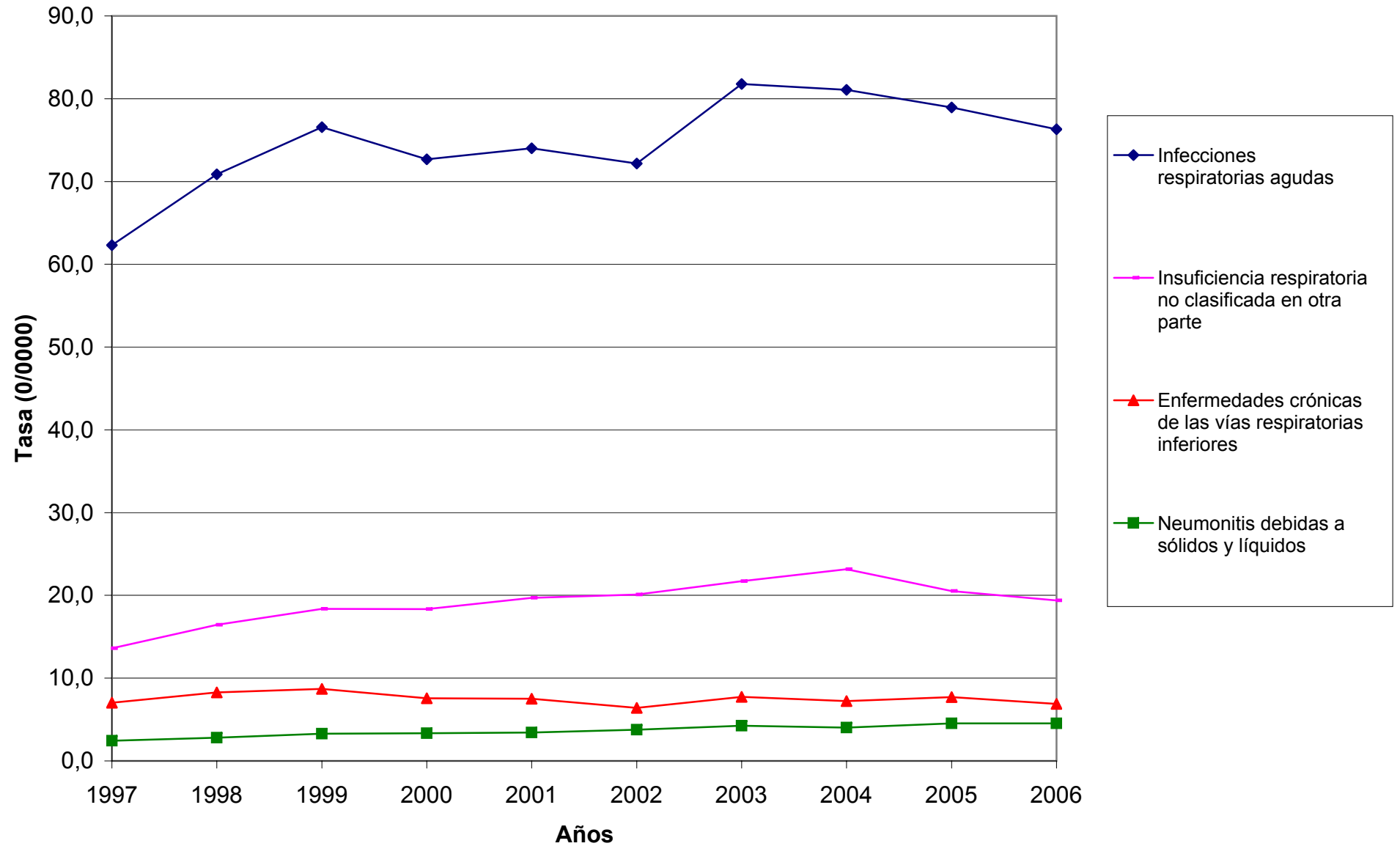

Tasas de mortalidad ajustadas por edad para causas seleccionadas de Causas Externas
Ambos Sexos. República Argentina. Años 1997 a 2006.

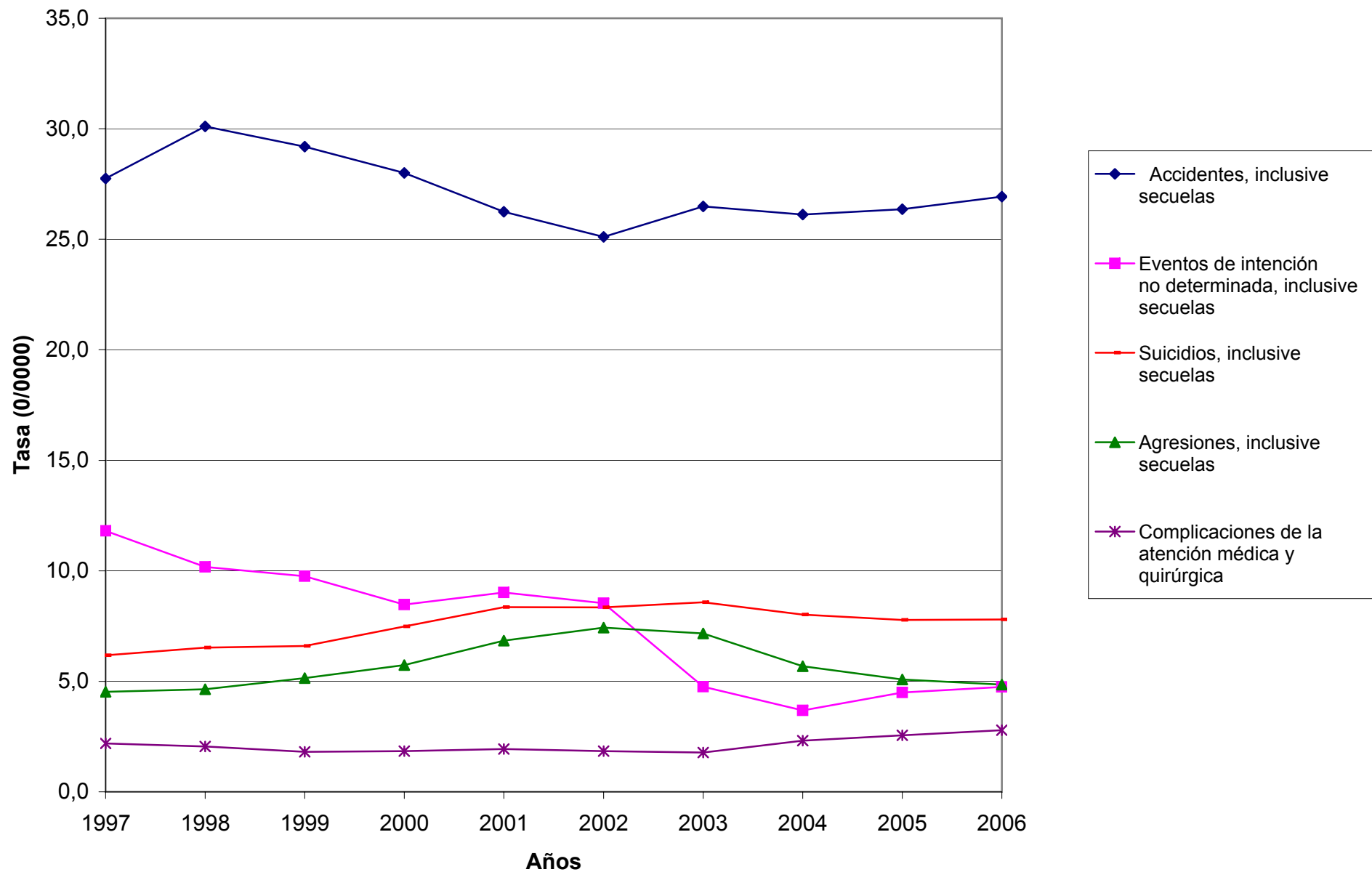

**Tasas de mortalidad ajustadas por edad para causas seleccionadas de Causas Externas.
Varones. República Argentina. Años 1997 a 2006.**

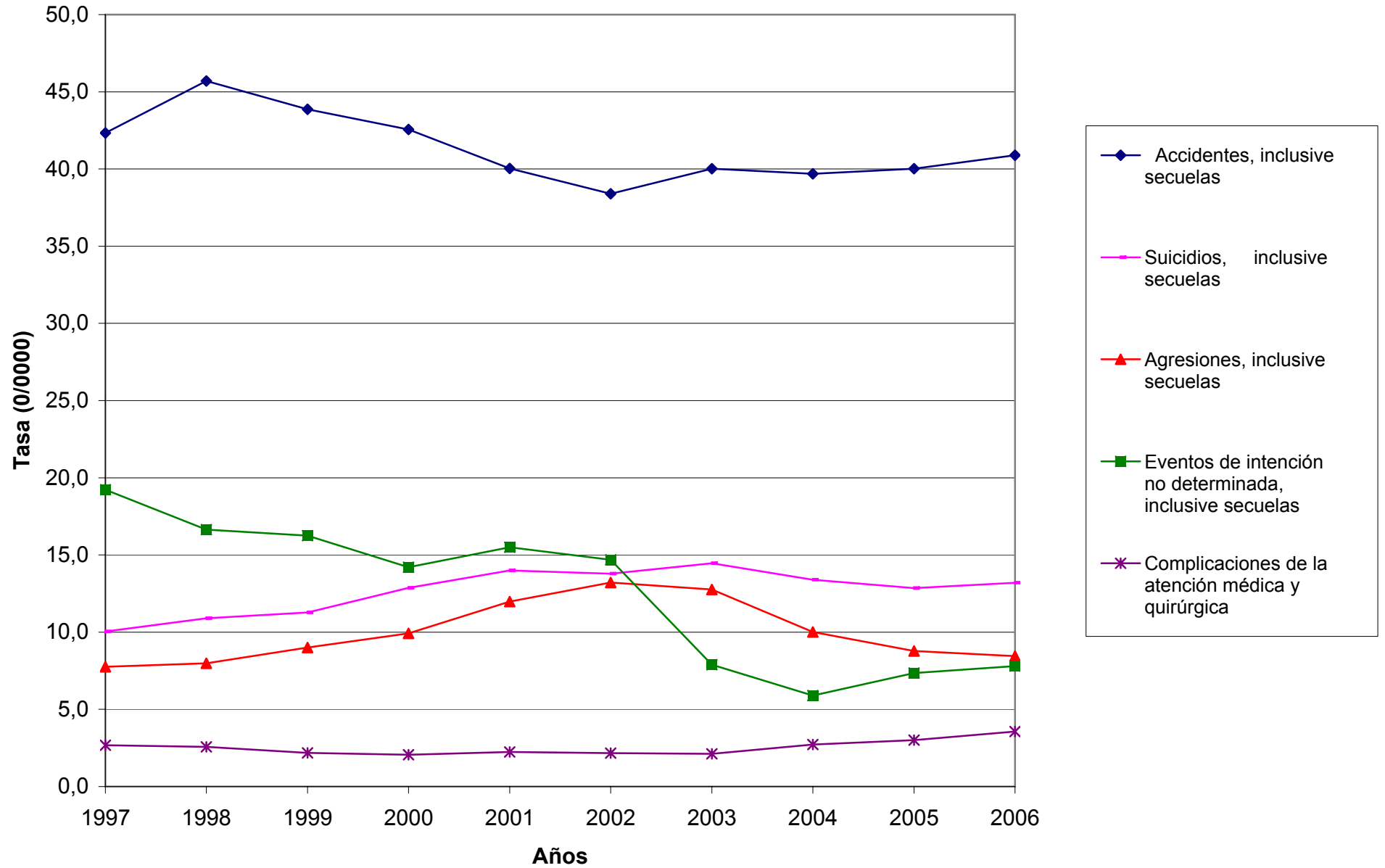

Tasas de mortalidad ajustadas por edad para causas seleccionadas de Causas Externas.
Mujeres. República Argentina. Años 1997 a 2006.

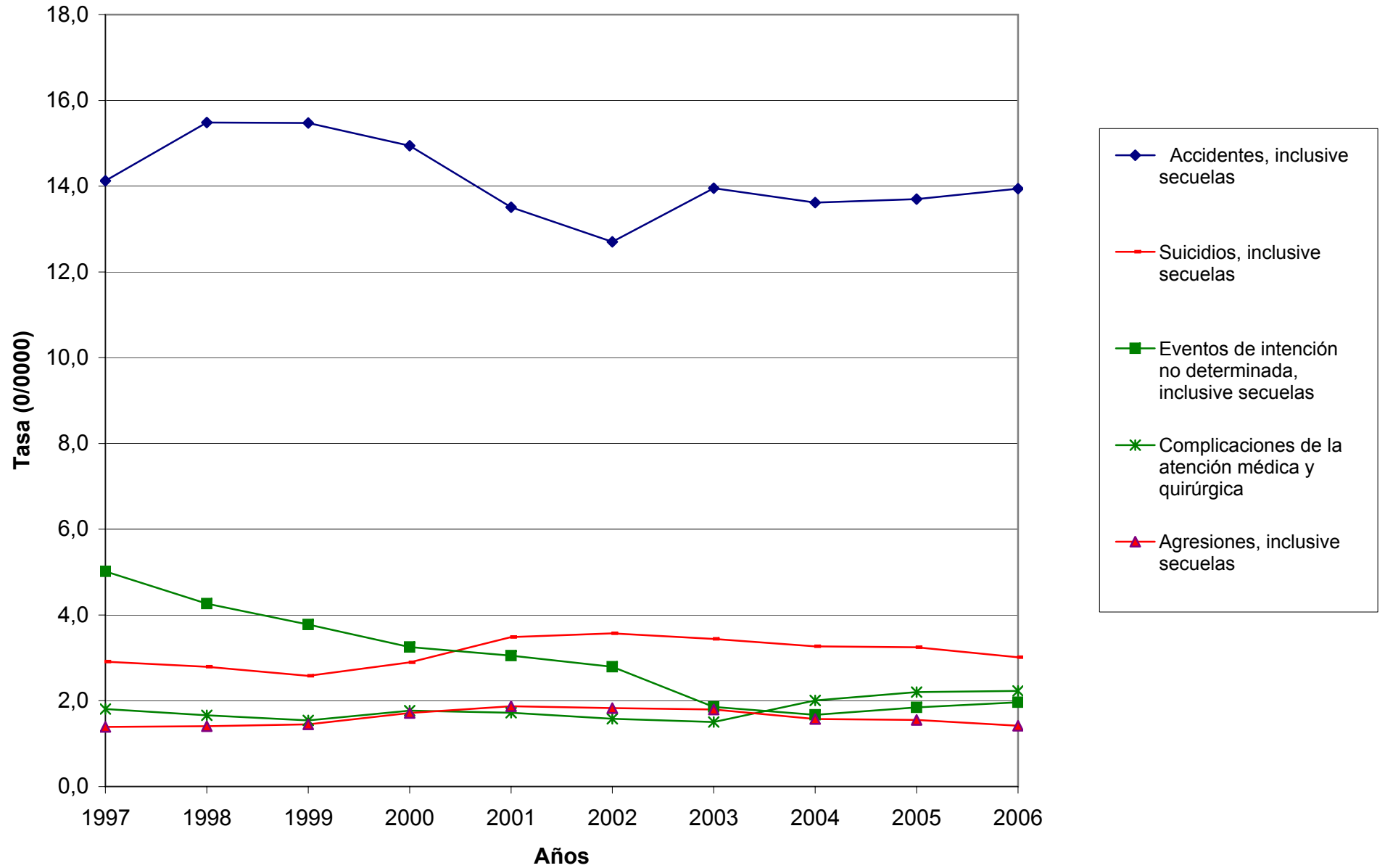

ANEXO

DENOMINACIÓN DE LOS GRUPOS DE CAUSAS DE DEFUNCIÓN	CÓDIGOS CIE-10
<p>1. Enfermedades infecciosas y parasitarias Enfermedades infecciosas intestinales Tuberculosis inclusive secuelas Tétanos Septicemias Infección meningocócica Meningitis viral Sarampión Rubéola Hepatitis viral Enfermedad por virus de la inmunodeficiencia humana Tripanosomiasis Las demás enfermedades infecciosas y parasitarias</p> <p>2. Tumores Malignos Esófago Estómago Colon, recto y de la porción rectosigmoidea y ano Hígado y de las vías biliares intrahepáticas Páncreas Tráquea, de los bronquios y del pulmón Mama Útero Próstata Leucemias Tumor maligno de sitios no especificados Los demás tumores malignos</p> <p>Carcinoma in situ, tumores benignos y de comportamiento incierto o desconocido</p> <p>3. Diabetes mellitus</p> <p>4. Deficiencias de la nutrición y anemias nutricionales</p> <p>5. Meningitis</p> <p>6. Trastornos mentales y del comportamiento Síndrome de dependencia del alcohol</p> <p>7. Enfermedades del sistema circulatorio Enfermedades hipertensivas Enfermedades isquémicas del corazón Insuficiencia cardíaca</p>	<p>A00-B99 A00-A09 A15-A19; B90 Neonatal: A33; Obstétrico: A34; Otros: A35 A40-A41 A39 A87 B05 B06 B15-B19 B20-B24 B57 Todas las demás categorías A y B</p> <p>C00-D48 C00-C97 C15 C16 C18-C21 C22 C25 C33-C34 C50 C53-C55 C61 C91-C95 C80 Todas las demás categorías C</p> <p>D00-D48 E10-E14 E40-E64; D50-D53 G00,G03 F00-F99 F10</p> <p>I00-I98 I10 -I14 I20-I25 I50</p>

DENOMINACIÓN DE LOS GRUPOS DE CAUSAS DE DEFUNCIÓN	CÓDIGOS CIE-10
<p>Complicaciones y descripciones mal definidas de enfermedad cardiaca</p> <p>Las demás enfermedades del corazón</p> <p>Enfermedades cerebrovasculares</p> <p>Ateroesclerosis</p> <p>Las demás enfermedades del sistema circulatorio</p> <p>8. Enfermedades del sistema respiratorio</p> <p>Infecciones respiratorias agudas</p> <p>Enfermedades crónicas de las vías respiratorias inferiores</p> <p>Neumonitis debidas a sólidos y líquidos</p> <p>Insuficiencia respiratoria no clasificada en otra parte</p> <p>Las demás enfermedades del sistema respiratorio</p> <p>9. Enfermedades del esófago, estómago y duodeno</p> <p>10. Apendicitis, hernia de la cavidad abdominal y obstrucción intestinal</p> <p>11. Ciertas enfermedades crónicas del hígado y cirrosis</p> <p>12. Enfermedades del sistema urinario</p> <p>13. Embarazo, parto y puerperio</p> <p>14. Ciertas afecciones originadas en el período perinatal</p> <p>15. Malformaciones congénitas, deformidades y anomalías cromosómicas</p> <p>16. Causas externas</p> <p>Accidentes de tráfico de vehículo de motor</p> <p>Otros accidentes de transporte, inclusive secuelas</p> <p>Ahogamiento y sumersión accidentales</p> <p>Otras causas externas de traumatismos accidentales, inclusive secuelas</p> <p>Suicidios, inclusive secuelas</p> <p>Agresiones, inclusive secuelas</p> <p>Eventos de intención no determinada, inclusive secuelas</p> <p>Complicaciones de la atención médica y quirúrgica</p> <p>Las demás causas externas</p> <p>17. Demás causas definidas</p> <p>MAL DEFINIDAS Y DESCONOCIDAS</p>	<p>I51</p> <p>Las demás categorías I00-I52</p> <p>I60-I69</p> <p>I70</p> <p>Todas las demás categorías I</p> <p>J00-J99</p> <p>J00-J22</p> <p>J40-J47</p> <p>J69</p> <p>J96</p> <p>Todas las demás categorías J</p> <p>K20-K31</p> <p>K35-K46; K56</p> <p>K70; K73-K74; K76</p> <p>N00-N39</p> <p>O00-O99</p> <p>P00-P96</p> <p>Q00-Q99</p> <p>V01-Y98</p> <p>V02-V04 con cuarto dígito 1 ó 9; V051; V092 y V093</p> <p>V12-V15 y V20-V28 con cuarto dígito 4, 5 ó 9;</p> <p>V30-V38, V40-V48, V50-V58, V60-V68,</p> <p>V70-V78 con cuarto dígito 5, 6, 7 ó 9;</p> <p>V19, V29, V39, V49, V59, V69 y V79 con cuarto dígito 4, 5, 6 ó 9;</p> <p>V803 - V805; V811; V821; V830-V833; V840-V843 ; V850-V853; V860 - V863; V870 - V878; V892 y V899</p> <p>Las demás categorías V01-V99, Y85</p> <p>W65-W74</p> <p>W00-W64, W75-X59, Y86</p> <p>X60-X84, Y870</p> <p>X85-Y09, Y871</p> <p>Y10-Y34; Y872</p> <p>Y40-Y84</p> <p>Todas las demás categorías V01-Y98</p> <p>Resto de categorías, excepto R00-R99</p> <p>R00-R99</p>

Esta lista reemplaza a la utilizada hasta la publicación de la información correspondiente al año 2005 y fue modificada con el objetivo de reflejar de forma más adecuada el perfil de la mortalidad de la población del país.

Proyecciones de población al 30 de junio por año, según grupos de edad
Argentina. Años 1997-2006
Ambos sexos

GRUPOS DE EDAD	AÑO									
	1997	1998	1999	2000	2001	2002	2003	2004	2005	2006
Total	35.604.362	36.005.387	36.398.577	36.783.859	37.156.195	37.515.632	37.869.730	38.226.051	38.592.150	38.970.611
0 A 4	3.483.516	3.474.120	3.461.221	3.446.140	3.424.336	3.394.921	3.364.717	3.340.537	3.329.198	3.335.240
5 A 9	3.428.986	3.451.041	3.468.176	3.477.003	3.475.730	3.466.614	3.452.346	3.435.613	3.419.104	3.399.182
10 A 14	3.305.495	3.330.899	3.356.807	3.378.578	3.397.705	3.417.283	3.435.071	3.448.828	3.456.317	3.456.504
15 A 19	3.331.658	3.296.406	3.262.465	3.249.024	3.259.554	3.281.262	3.308.941	3.337.388	3.361.395	3.382.643
20 A 24	3.006.812	3.125.896	3.228.050	3.295.130	3.314.839	3.299.273	3.266.877	3.236.097	3.225.378	3.238.391
25 A 29	2.551.977	2.612.334	2.680.784	2.757.801	2.855.788	2.974.426	3.095.116	3.199.256	3.268.243	3.290.041
30 A 34	2.352.675	2.368.168	2.390.196	2.423.878	2.469.203	2.522.758	2.584.561	2.654.627	2.732.974	2.832.066
35 A 39	2.230.749	2.250.627	2.270.794	2.291.309	2.308.999	2.323.825	2.340.544	2.363.915	2.398.695	2.444.972
40 A 44	2.112.286	2.126.894	2.141.212	2.158.049	2.177.524	2.197.764	2.218.591	2.239.826	2.261.291	2.279.925
45 A 49	1.924.703	1.963.304	1.998.889	2.029.362	2.052.961	2.071.086	2.086.376	2.101.474	2.119.022	2.139.201
50 A 54	1.678.265	1.716.993	1.756.197	1.794.069	1.831.974	1.871.115	1.909.450	1.944.934	1.975.521	1.999.568
55 A 59	1.464.819	1.487.766	1.513.607	1.541.856	1.573.603	1.609.171	1.646.927	1.685.240	1.722.476	1.760.017
60 A 64	1.319.075	1.322.987	1.329.589	1.340.533	1.356.011	1.374.924	1.396.980	1.421.891	1.449.366	1.480.507
65 A 69	1.185.057	1.186.910	1.188.420	1.191.747	1.195.787	1.199.102	1.203.345	1.210.171	1.221.234	1.236.765
70 A 74	959.528	980.012	998.066	1.012.299	1.021.347	1.026.140	1.028.720	1.031.131	1.035.416	1.040.690
75 A 79	669.747	690.760	711.592	730.913	749.295	767.628	785.048	800.697	813.712	823.122
80 Y MÁS	599.014	620.270	642.512	666.168	691.539	718.340	746.120	774.426	802.808	831.777

Fuente: Instituto Nacional de Estadística y Censos

**Proyecciones de población al 30 de junio por año, según grupos de edad
Argentina. Años 1997-2006
Varones**

GRUPOS DE EDAD	AÑO									
	1997	1998	1999	2000	2001	2002	2003	2004	2005	2006
Total	17.459.211	17.650.012	17.837.342	18.021.900	18.201.249	18.374.920	18.546.570	18.719.869	18.898.472	19.083.828
0 A 4	1.771.281	1.766.620	1.760.171	1.752.600	1.741.585	1.726.677	1.711.366	1.699.138	1.693.479	1.696.718
5 A 9	1.742.545	1.753.878	1.762.693	1.767.268	1.766.676	1.762.065	1.754.826	1.746.348	1.738.020	1.727.996
10 A 14	1.678.850	1.691.869	1.705.080	1.716.217	1.726.019	1.735.996	1.745.040	1.752.043	1.755.899	1.756.088
15 A 19	1.685.086	1.667.778	1.651.190	1.645.033	1.651.139	1.663.034	1.677.970	1.693.201	1.705.978	1.717.102
20 A 24	1.514.906	1.574.328	1.625.438	1.659.336	1.669.961	1.663.245	1.648.281	1.634.163	1.629.984	1.637.640
25 A 29	1.282.649	1.312.322	1.346.082	1.384.449	1.433.619	1.493.244	1.554.032	1.606.690	1.641.925	1.653.784
30 A 34	1.175.967	1.184.198	1.195.485	1.212.654	1.235.625	1.262.513	1.293.440	1.328.527	1.367.895	1.417.740
35 A 39	1.096.698	1.110.320	1.123.965	1.136.910	1.147.490	1.156.187	1.165.498	1.177.920	1.195.951	1.219.550
40 A 44	1.031.811	1.036.350	1.041.539	1.049.525	1.060.944	1.074.364	1.088.832	1.103.394	1.117.097	1.128.336
45 A 49	940.387	958.464	974.964	988.744	998.480	1.004.937	1.010.097	1.015.946	1.024.468	1.036.319
50 A 54	817.065	834.522	852.207	869.473	887.069	905.426	923.421	939.933	953.838	963.891
55 A 59	701.735	713.854	727.118	740.965	755.747	771.837	788.709	805.839	822.699	840.039
60 A 64	613.652	615.843	619.435	625.129	633.190	643.152	654.615	667.183	680.458	694.800
65 A 69	531.850	532.165	532.449	533.785	535.687	537.436	539.757	543.376	549.019	556.954
70 A 74	407.776	416.508	424.170	430.146	433.774	435.466	436.212	437.005	438.837	441.346
75 A 79	261.780	270.143	278.463	286.141	293.405	300.655	307.547	313.741	318.893	322.568
80 Y MÁS	205.173	210.850	216.893	223.525	230.839	238.686	246.927	255.422	264.032	272.957

Fuente: Instituto Nacional de Estadística y Censos

Proyecciones de población al 30 de junio por año, según grupos de edad
Argentina. Años 1997-2006
Mujeres

GRUPOS DE EDAD	AÑO									
	1997	1998	1999	2000	2001	2002	2003	2004	2005	2006
Total	18.145.151	18.355.375	18.561.235	18.508.971	18.954.946	19.140.712	19.323.160	19.506.182	19.693.678	19.886.783
0 A 4	1.712.235	1.707.500	1.701.050	1.696.546	1.682.751	1.668.244	1.653.351	1.641.399	1.635.719	1.638.522
5 A 9	1.686.441	1.697.163	1.705.483	1.712.106	1.709.054	1.704.549	1.697.520	1.689.265	1.681.084	1.671.186
10 A 14	1.626.645	1.639.030	1.651.727	1.664.854	1.671.686	1.681.287	1.690.031	1.696.785	1.700.418	1.700.416
15 A 19	1.646.572	1.628.628	1.611.275	1.603.384	1.608.415	1.618.228	1.630.971	1.644.187	1.655.417	1.665.541
20 A 24	1.491.906	1.551.568	1.602.612	1.631.228	1.644.878	1.636.028	1.618.596	1.601.934	1.595.394	1.600.751
25 A 29	1.269.328	1.300.012	1.334.702	1.366.635	1.422.169	1.481.182	1.541.084	1.592.566	1.626.318	1.636.257
30 A 34	1.176.708	1.183.970	1.194.711	1.206.684	1.233.578	1.260.245	1.291.121	1.326.100	1.365.079	1.414.326
35 A 39	1.134.051	1.140.307	1.146.829	1.146.745	1.161.509	1.167.638	1.175.046	1.185.995	1.202.744	1.225.422
40 A 44	1.080.475	1.090.544	1.099.673	1.097.357	1.116.580	1.123.400	1.129.759	1.136.432	1.144.194	1.151.589
45 A 49	984.316	1.004.840	1.023.925	1.026.130	1.054.481	1.066.149	1.076.279	1.085.528	1.094.554	1.102.882
50 A 54	861.200	882.471	903.990	906.724	944.905	965.689	986.029	1.005.001	1.021.683	1.035.677
55 A 59	763.084	773.912	786.489	779.443	817.856	837.334	858.218	879.401	899.777	919.978
60 A 64	705.423	707.144	710.154	690.656	722.821	731.772	742.365	754.708	768.908	785.707
65 A 69	653.207	654.745	655.971	631.754	660.100	661.666	663.588	666.795	672.215	679.811
70 A 74	551.752	563.504	573.896	550.915	587.573	590.674	592.508	594.126	596.579	599.344
75 A 79	407.967	420.617	433.129	406.302	455.890	466.973	477.501	486.956	494.819	500.554
80 Y MÁS	393.841	409.420	425.619	391.508	460.700	479.654	499.193	519.004	538.776	558.820

Fuente: Instituto Nacional de Estadística y Censos